ANUL XXIV No. 6309

3 LEI EXEMPLARUL

VINERI 1 IUNIE 1928

ABONAMENTE

Lei 1000 pe un an
„ 500 „ 6 luni
„ 300 „ 3 luni

OPINIA

ZIAR POLITIC COTIDIAN

ANUNCIURI

se primesc la toate Agenţiile de Publicitate şi la Administraţia ziarului Iaşi—Str. Gh. Mârzescou 17

Modalităţile stabilizărei monetare

Nu voiu discuta aici modul cum se realizează stabilizarea şi condiţiunile ei, adică latura ei exterioară. Desigur ea se face târziu. Şi după ce am suferit atât în consolidarea noastră internă din această cauză, desigur că vom plăti o amendă destul de importantă şi în afară.

Dar n'aş vrea să alunec pe panta politică. Fără îndoială că elementul economic predomină şi determină structura politico-socială a unei ţări.

Şi de aceia, soluţia economică spre a reuşi şi influenţa, trebue să se conducă după criterii strict ştiinţifice şi obiective, bazate pe posibilităţile reale de înfăptuire şi ţinând seamă în acelaş timp şi de tendinţele ideologice şi orientarea unei societăţi, însă în limitele puterei de realizare.

La noi este invers ; microbul politic care viciază fiecare celulă socială, aduce criteriul său de etern şi perpetuu compromis în fiecare celulă economică. Rezultatele se văd ; bolnavul tratat după prescripţiile, interesele şi buruienele fiecărei vrăjitoare politice, abia îşi trage sufletul.

*

Dar nu aş vrea totuşi să deviez. Ar fi două modalităţi de a realiza stabilizarea. a) prin conversiune şi b) prin raport fix.

Stabilizarea prin conversiune ar determina desigur un proces de adequare la noua situaţiune. Căci presupunând că ea s'ar face la media cursului aur actual adică 3 centime aur=un leu, înlocuindu-se moneda cu alta aur, fără îndoială că a doua zi după stabilizare ar fi un haos. Iar standardul vieţii ar fi mult urcat datorită mult şi mentalităţei noastre.

Nu mai compl căm chestiunea cu influenţa ei asupra unor întregi clase sociale cu venituri fixe, rentieri, proprietari etc. cari ar resimţi greu acest proces de adequare la noua situaţiune. Dar schimbarea aceasta ar fi şi greu resimţită de toată structura noastră economico-socială ; mai ales după atâţia ani de criză.

*

Se pare că factorii decisivi s'au oprit la a doua alternativă, adică se va stabiliza leul la un raport fix cu aurul, rămânând în circulaţie aceiaşi monedă. Astfel s'ar da stabilitate şi certitudine tranzacţiilor, nemai fiind două riscuri, adică şi al valoarei mărfei şi acel al fluctuaţiilor monetare.

Se pare chiar că înfrigurarea dela Bursă era determinată de credinţa în conversiunea leului şi de revaluarea în aur a activului societăţilor, după care ar fi urmat şi înlocuirea acţiunilor prin altele în aur.

Iar ultimele reveniri din bursă s'ar putea explica şi prin faptul că se menţine părerea că stabilizarea se va face prin raport fix cu aurul, rămânând în circulaţie aceiaşi monedă.

In acest caz, procesul economic va fi lent şi pe măsură ce va veni în ţară capital ieftin, se vor normaliza dobânzile şi împreună cu ele preţurile şi circulaţiunea.

M. ELIAS

Grozăvia unui eventual război chimic

Avertismentul de la Hamburg— Efectele teribile ale gazului „phosgen"

Populaţia din Hamburg încă este îngrozită de ucigătoarea explozie a gazului „phosgen". In spitale mai sunt 230 bolnavi din cele vre-o 400 persoane care au suferit efec ele gazului. Depozitele de alimente sunt cercetate cu atenţie pentru a se constata ce alimente au fost atinse şi deci otrăvite.

Acest gaz otrăv tor e atât de puternic încât ar fi suficient să se arunce din aeroplan 4 sau 5 bombe asupra unui oraş, pentruca în mai puţin de un ceas toată populaţia să fie nimicită.

Acelaş efect teribil ar avea „phosgenul" asupra unei armate inamice, sau asupra unui cartier militar când întreg corpul de comandă al unei armate ar fi suprimat în câteva minute.

Şi împotriva gazului acesta diabolic nu-i putinţă de apărare pentru că el e complect invizibil : te simţi otrăvit şi te prăbuşeşti fără să apuci a înţelege ce se petrece cu tine şi dincotro vine nenorocirea.

*

Se relatează acum un caz înfiorător despre efectele phosgenului.

In anul 1924, un vapor rusesc încărcase la Hamburg câteva sticle cu gaz „phosgen" şi plecase spre Petrograd (Leningrad). Pe când vaporul se afla în Marea Baltică, o sticlă s'a stricat şi gazul a început să se răspândească. In câteva minute, toţi oamenii de pe vapor au murit.

Un vas sovietic de război, trimis în căutarea vaporului, a constatat cele întâmplate. Şi nu i-a rămas de făcut altceva decât să scufunde vaporul blestămat, cu lovituri de tun trase de la mare distanţă,—căci a se apropia de vapor, însemna pericol de moarte.

*

Un fenomen curios s'a constatat cu prilejul exploziei de la Hamburg. In regiunea în care gazul s'a răspândit, au murit toate animalele şi pasările. Numai gîştele şi raţele n'au suferit nimic ; ele se simţeau foarte bine în atmosfera otrăvită cu gaz „phosgen". Cum se explică aceasta ? Nu ştim.

Constatăm însă că, într'un război chimic, gâştele ar fi în măsură.. să salveze încăodată Capitoliul ! !

*

O întrebare serioasă se impune :

Ce posibilităţi are Germania de a prepara şi a utiliza gazul „phosgen" ? Căci dacă acest gaz e pregătit ca armă de război,—într'un viitor război chimic şi aerian, arma aceasta drăcească ar ameninţa pur şi simplu cu distrugerea civilizaţiei europene.

PROCESUL INGINERILOR LA MOSCOVA

De la şedinţele procesului celor 53 ingineri (din care trei germani), judecaţi la Moscova sub învinuirea că au sabotat minele Statului, în regiunea Donetului.

Clişeul reprezintă pe procurorul general Krylenko, cetind actul de acuzare.

„OPINIA" LITERARĂ ŞI ARTISTICĂ

Tineretul ignorat

La noi există câteva mai multe sau mai puţin acceptabile reviste pentru copii şi poate prea numeroase reviste pentru adulţi. In schimb tineretul cuprins între copilărie şi maturitate n'are nicio publicaţie, care să-i satisfacă pofta cititului şi să-i îndrumeze preferinţile şi educaţia literară. Un elev de gimnaziu îmi spunea chiar mai dăunăzi, că nu găseşte o revistă potrivită lui şi tovarăşilor săi. „Revista copiilor"—îmi declara el—îmi pare prea copilăroasă şi „Adevărul literar" e prea serios pentru mine".

Desigur tânărul şcolar are dreptate. Şi dacă el trebuie să se mărginească la o simplă constatare tristă, conducătorii noştri au datoria să rezolve lacuna acestei situaţii. Fiindcă orce s'ar spune, numai cu banchete „culturale" şi reviste politiste nu se face cultura unui popor.

I. b.

FAPTE

Modificarea premiului naţional.

Odată cu decernarea premiului naţional, membrii comisiunii au propus şi d. ministru al artelor a aprobat, ca să se modifice regulamentul actual în sensul următor : Se vor înfiinţa încă două premii naţionale : unul de critică şi istorie literară şi al ul de literatură dramatică. Astfel cele patru premii naţionale : de proză, poezie, teatru şi critică literară ar urma să se decearnă din trei în trei ani, sumele respective capitalizându-se.

*

(Continuarea în pag. 4-a)

ASPECTE

Frunzele şi jocul de cărţi

Se întâmplă, din când în când şi în Franţa ca un funcţionar public să fie excroc, falsificator sau dilapidator; întotdeauna însă aceşti delicvenţi se recrutează din clasa măruntă şi nicidecum nu fac parte din cercurile superioare în legătură cu lumea politică.

Acolo dilapidatorii îşi primesc pedeapsa şi influenţele politice nu pot face nimic pentru a le uşura regimul penitenciar care este acela al hoţilor de drept comun. Muşamaua nu se cunoaşte şi dacă ex sta ea se întrebuinţează în alte scopuri decât aşa cum e destinată la noi.

Juraţii de Sena au judecat zilele trecute pe un oarecare Jean-Joseph Pujol, perceptor în Paris, acuzat că a emis cecuri fără acoperire pentru a-şi achita datoriile la un club de joc şi că a dilapidat o parte din banii încasaţi dela contribuabili.

O uzanţă consacrată dă dreptul juraţilor ca, după pronunţarea verdictului, să facă unele propuneri ministerului de justiţie, propuneri în legătură cu cazul pe care l-au judecat ; şi de multe ori aceste propuneri foarte juste sânt ţinute în seamă şi întrebuinţate ca material la elaborarea legilor, dovedindu-se astfel că legile într'o ţară civilizată izvorăsc din interesul social şi nu din voinţa arbitrară a guvernelor.

Cu prilejul procesului Pujol, juraţii de Sena au emis următoarea propunere :

„Fără a se aduce vre'o atingere intereselor legitime ale fiscului, condiţiile de intrare în cluburi să fie sever reglementate de către stat şi controlate de către administraţie ;

„Identitatea membrilor cluburilor să fie verificată cît mai scrupulos ;

„Intrarea în cluburi şi casele de joc să fie strict oprită minuitorilor de bani publici ;

„Traficul ruşinos al misiţilor cari atrag în cluburi şi influenţează voinţele slabe sau bolnave, să nu mai fie tolerat ;

„Scontarea cecurilor în cluburi să nu fie admisă de cît pentru cecurile trase asupra propriilor lor bănci de către membrii cluburilor după verificarea comptului lor şi deci să înceteze scandalul cecurilor de complezenţă numite cecuri volante emise de către cluburi la

(Continuarea în pag. 4-a)

Din toată lumea

Strigoi pe stradă.—Intr'un cartier mărginaş din Stuttgart (Germania) locuitorii au observat, că în fiecare noapte apar nişte fantome îmbrăcate în halate lungi şi negre, trecînd dealungul străzilor repede şi sgomotos.

Lumea superstiţioasă a început să creadă în năluci şi strigoi, pînă cînd un cetăţean mai breaz s'a dus de a înştiinţa poliţia. Cîţiva agenţi, puşi la pîndă, au arestat chiar în următoarea noapte aceste fantome înspăimîntătoare, care în realitate nu erau decît [illegible] juani din lumea bună, ce obişnuiau să petreacă în lupanarele dela marginea oraşului.

Şi aşa, odată mai mulţi, [illegible]

*

Aurul din apa mării.—Se credea că în apele oceanului se găseşte pulbere de aur în cantităţi formidabile.

Savanţii germani chiar plănuiseră să extragă acest aur şi să ajute patria ca să-şi plătească datoriile de război.

Dar visul a fost spulberat. Profesorul Haber a făcut analize amănunţite şi a constatat că aurul din apa mării e o cantitate cu desăvîrşire neglijabilă. Mai mult ar costa cheltuelile de extracţie...

*

Un vultur asasin.—La Zemmora (Algeria) un enorm vultur îşi avea cuibul pe marginea unei stînci prăpăstioase. Zburătoarea avea un pui căruia îi aducea hrană : un iepure, un miel, o pasăre etc.

Copiii din partea locului, pîndeau cînd lipsea vulturul, se suiau la cuib şi furau hrana micului vulturaş.

Intr'o zi, vulturul a surprins un copil la cuib, i-a spart capul cu ciocul, l-a sfîşiat cu ghiarele şi l-a aruncat în prăpastie.

*

Sfîrşitul lumii. — Cînd savanţii nu mai au de lucru, se pun şi fac calcule fantastice. Astfel, un astronom suedez Recki Madsen afirmă cu siguranţă că peste 193 milioane de ani eterul care se tot întinde în dauna oxigenului din atmosferă, va face absolut imposibilă viaţa pe planete. Cine va trăi până atunci, va putea verifica afirmaţia savantului !..

*

Ce se face cu mânăstirile ruseşti.—Autorităţile sovietice din gubernia Kazan au ordonat confiscarea localurilor de mînăstire. Actualele mînăstiri vor fi ransformate în locuinţe pentru muncitori şi în sanatorii pentru bolnavi.

*

Timpul capricios.—La începutul acestei săptămîni, a nins uşor asupra Parisului.

Bieţii parizieni, deprinşi şi iarna cu clima blajină, trebue să fi rămas foarte surprinşi la veuerea fulgilor de zăpadă în luna Mai.

In pag. III-a

Ultima Oră telegrafică şi telefonică

Actualităţi politice

Discreditarea parlamentarismului

După cum se ştie, partidul naţional-ţărănesc şi-a convocat un parlament „particular" pentru ţinele lui Iunie, care să lucreze paralel cu parlamentul oficial al Statului.

E o situaţie curioasă şi puţin cam comică.

Nu vedem nici un rezultat pozitiv al acestui dublu parlamentarism. Şi fiindcă parlamentul oficial va lucra totuşi, impunînd măsuri valabile pentru viaţa Statului romîn, socotim că ar fi fost bine ca opoziţia să reintre în parlament şi să exercite acolo controlul cetăţenesc.

Aşa cum procedează d. Maniu se desăvîrşeşte discreditarea parlamentarismului: — ceia ce nu poate fi de folos tendinţei de democratizare a ţării.

*

Partidul naţional-ţărănesc a mai hotărît să organizeze imediat „rezistenţa cetăţenească" în contra abuzurilor administrative. Ideia e bună. Numai că pînă acum s'a mai organizat de cîteva ori această rezistenţă. S'a organizat cu vorba.

Am vrea să vedem **fapte.** *Căci de vorbe goale ne-am săturat.*

Putregaiul

D. Adrian Brudariu, deputat guvernamental (de nuanţă lupistă) publică un articol prin care denunţă enormele nedreptăţi şi afaceri ce se fac cu împroprietărirea. D. Brudariu constată că putregaiul e general şi cere... pedeapsa cu moarte contra vinovaţilor !

Înţelegem împotriva cui ar trebui să se aplice pedeapsa capitală. Nu ştim dacă ar mai rămîne **cine s'o aplice.**

X.

In amintirea lui Vasile Bogrea

In una din zilele trecute s'a ţinut în amfiteatrul Liceului Internat obişnuita şezătoare săptămînală, organizata de elevii clasei VIII-a. Această şezătoare însă a avut o însemnătate deosebită : într'o atmosferă caldă, entuziastă, unul din foştii elevi ai liceului a vorbit actualilor elevi despre un fost profesor. Dl. Inginer Cezar Cristea evocă cu accente de emoţie figura spiritualizată a lui *Vasile Bogrea*, pe care a avut norocul să-l aibă cîtva timp profesor. Mic la trup, mic de tot, de parcă numai „o mînă de pămînt" ţera fata însul şi cu un suflet mare.

A fost filolog Vasile Bogrea, a fost istoric şi filosof, avea o [illegible] cea trecutul la viaţă şi în plus avea o sensibilitate de poet. A şi exteriorizat ciîe ceva din poezia sufletului său, din simţirea sa, sau mai bine zis, era o presimţire :

„Pămînt avar,
„Aşa puţin avem din tine'n noi
„Şi-aşa curînd ne ceri puţinul înapoi".

Era o presimţire fatală pe care i-o dădea şubreda lui fiinţă fizică, presimţire care s'a împlinit aşa de timpuriu, luîndu-l atunci cînd nici jumătate din posibilităţile sale de activitate ştiinţifică nu şi le desfăşurase—Şi mult ar fi putut da mintea aceasta minunată a lui Bogrea, prin a cărui pierdere, Dl. Iorga spunea că ne-am lipsit de cea mai mare capacitate romînească dela descălecătoare încoace.

Oglinda sufletului său erau ochii lui pătrunzători, fachirici cu care el hipnotiza auditorul căci Bogrea era poate cel ma

(Continuare în pag. IV-a

SUPERIORITATEA ANGLO-SAXONILOR

IV

de Dr. N. E. IDIERU

Regimul şcolar german formează el oameni ?

— URMARE —

S'ar zice că un duh rău îşi face o plăcere răutăcioasă să răstoarne şi să ne zdrobească, succesiv, toţi idolii..

Deastă dată este rîndul Şcoalei !

Şcoala ! Fost-am, zău, crescuţi şi asurziţi—încă din copilărie—în respectul, în cultul astei instituţii ! Dacă Nemţii au învins odinioară pe Franţuji, aceasta s'a întâmplat fiindcă şcoalele lor erau superioare celor franceze. Îndată şi aceştia s'au năpustit asupra programelor şcolare, ba au şi înmulţit prodigios şi clădirile de şcoale : niciun lux nu fú considerat prea costişitor, îndată ce era vorba de învăţământ iar Franţa — *maimuţăriţi* şi de noi Românii, *pe alocurea* ! — a avut o *eră* a palatelor şcolare. Un risipitor nu s'ar fi ruinat cu mai multă voişie. Şi fú un „antrenament" general : nu era de ajuns ca şcoala să fie gratuită, mai trebuia să fi şi obligatorie ; toată lumea la Şcoală !, asta era lozinca ; erau împinşi fiii ţăranului, caşi fiii burghezului. Vai de cel ce îndrăznea să-şi exprime cea mai uşoară îndoială asupra eficacităţii suverane a Şcoalei !

Asta din pricina că atunci lozinca era să se imiteze Germania ; după cum Germaniei i-se împrumutau instituţiile militare, tot aşa i-se împrumutau cele şcolare ; pedagogia ei, filologia ei—faimoasa filologie nemţească, atât de subtilă, atât de pătrunzătoare ! Daţi bune texturi latineşti ţingărilor dintr'a şasea şi veţi vedea cum ţara se va ridica, ziceau doctorii Universităţii, iar Franţa — minunăţită !? — repeta aste formule magice...

Ei, dar cum se face că ceeace, ieri, era un adevăr necontestat, azi a devenit o greşală şi încă din cele mai grave ? Căci, nu se poate să ne fi înşelând toată lumea o declară, toată lumea o mărturiseşte şi dincoace şi dincolo de Rin— zice autorul — ba şi până şi între Dunărea, Tisa şi Nistru, vom adauga noi !...

In Franţa, ăst reviriment s'a manifestat mai întâiu ca o ru-

(Continuarea în pag. IV-a)

Comemorarea lui Voltaire

Ieri 30 Mai, s'au împlinit 150 ani dela moartea lui *Voltaire*, genialul scriitor şi ironist francez.

Cu acest prilej au avut loc solemnităţi pioase în Franţa.

Renumita Societate Anonimă de Asigurări Generale

„PRIMA ARDELEANA"

(Erste Siebenbürgische Allg. Assekuranz—Aktien Gesellschaft)

cu capital şi fond de rezervă de peste una sută milioane lei, făcând parte din cartelul Societăţilor de Asigurare din ţară, a înfiinţat în localitate.

Reprezentanţa Generală ou sediul în str. Stefan cel Mare No. 36

încredinţând conducerea d-lui **Jacques O. Klein.**

Societatea se ocupă cu ramura asigurărilor de **VIAŢA, ACCIDENTE, INCENDIU, GRINDINA, FURT.** — oferind Onor. Clientelei condiţiunile şi garanţiile cele mai avantajoase.

Consiliul de Administraţie;

Preşedinte şi administrator delegat,

ION I. LAPEDATU

prof. la Academia de comerţ, senator, Directorul General al Băncei Naţionale, fost ministru de finanţe

Emeric Balaban, director la „Prima societate ungară de asigurări generale" Budapesta

Teodor Gergely, director general la „Prima soc. ungară de asigurări generale" Budapesta

Ladislau Bocsánczy, director general la Casa de economii şi institut de credit, Cluj

Vasile Goldis, fost ministru, preşedintele „Astrei" Arad

Emil Costinescu. director general la soc. de asigurări generale „NAŢIONALA" Bucureşti

Dr. Ioan Lupaş, profesor universitar, fost ministru Cluj.

Petru Dragits, consilier ministerial în pensiune, fost senator, Sibiu.

Al. A. Romalo, director general la soc. de asigurări gen. „DACIA-ROMÂNIA", Bucureşti

Dr. Octavian Russu, director la banca „Albina" fost senator, Sibiu.

Director general: ŞTEFAN BOER

Comitetul de Cenzori:

Preşedinte: **Constantin Popp,** director executiv la banca „Albina" Sibiu.

Conte Iosif Bethlen,

Aurel Ciortea, rectorul Academ. de comerţ din Cluj

Dr. Nicolea Schlau, advocat, Sibiu.

Dr. Enea Papiu. director la banca „Ardeleana", Orăştiei

TESTA

LINIŞTITOR FARA GREŞ AL DURERILOR

FARA PERECHE CONTRA RACELEI ŞI GRIPEI

CEREŢI IN FARMACII şi DROGUERII

Cunoscutul fotograf **SOLOMON SUCHAR** proprietarul atelierului **„Foto-Regal"** din str. Lăpuşneanu 38 aduce la cunoştinţe onor. Sale clientele, că nu are nimic comun cu noul atelier **„Foto Minerva"** ce se va deschide în strada Elena Doamna propr. D-lui Matei Suchăr, la mijloc nefiind decât o coincidenţă de nume.

D-sa neînfiinţând nici o sucursală în oraş, speră şi roagă onor. clientelă şi publicul să-l viziteze cu aceiaşi încredere în cunoscutul său atelier „Foto-Regal" din Iaşi str. Lăpuşneanu 38, unde oricine poate avea o fotografie artistică cu preţ convenabil. Deasemeni aduce la cunoştinţă c'a înfiinţat o secţie fotografică pentru publicul amator care se poate aproviziona cu materiale necesare şi a-şi prelucra fotografiile făcute în laboratorul special amenajat în acest scop.

BAILE BUDACHE Jud. Cetatea-Albă

Parcul „Vindecarea"

Băi calde de nămol şi de apă. — Restaurant. — 60 camere mobilate. — **Pensiune bună şi ieftenă.** Bărci cu motor. Cinematograf şi diferite alte distracţii.

Pentru lămuriri la D-na Elena Caracaş Băile Budache.

DOCTOR

L. HEITEL

MAMOŞ

De la clinicile din Berlin, Viena Frankfurt

Boli de femei şi naşteri

Str. Săulescu 2 (alături de Biserica Talpararii)

Consultaţiuni 3—6 p. m.

Pentru săraci gratis zilnic.

SE VINDE în parcele, un loc frumos, 16 mii metri, str. Moara de Vânt, are apă timişeşti şi electricitate, preţ modest. A se adresa strada Speranţei 8 între orele 12—6 p. m.

Dr. L. BALLIF

medic primar

BOLI MENTALE ŞI NERVOASE

str. Alexandri No. 5

(Laboratorul Dr. Franke)

Consult. 6 — 7 jum. p. m.

DOCTOR

Dora Coslowsky

MAMOŞ

de la clinicile din *Paris* şi *Montpellier*

BOLI DE FEMEI, NAŞTERI

Consult. 3—6 p. m.

Strada Cuza Vodă No. 16

Epitropia Spitalului Israelit din Iaşi

PUBLICAŢIUNE

Se aduce la cunoştinţă că concursul pentru ocuparea unui post de medic primar la secţia de boli interne ce urma să aibă loc la 20 Aprilie a. c. *va avea loc în ziua de 25 lunie a. c.*

Candidaţii vor depune cererile de înscriere la cancelaria spitalului până în ziua de 20 lunie, arătând vârsta, studiile făcute, titlurile ce posedă, locul şi durata practicei, alăturând tot odată şi actele respective.

Pentru a fi admişi la concurs candidaţii trebue să fi funcţionat 4 ani ca medic secundar într'un spital, sau să aibă 10 ani de practică în oraş.

Epitropia

Băi medicinale la domiciliu

O încercare este suficientă şi veţi întrebuinţa la boli de cord şi de nutriţiune, la nervozitate, arterioscleroză, la neurastenie, reumatism şi anumite boli de femei **numai băile de acid carbonic „Cordis" ale D-rului W. Sedlitzky,** recomandate de toţi medicii, a căror calitate este superioară şi nu suferă nici-o comparaţie cu alte preparate. Întrebaţi pe medicul D-voastră curant. De vânzare la toate farmaciile şi drogheriile. Unde nu se găseşte adresaţi-vă reprezentanţei generale pentru România.

A. BAYER, CERNĂUŢI, str. Turcească 6

DOAMNĂ SIMPATICA, bună menajeră, având mobilă, două camere, veselă, numerar o sută mii lei, doreşte căsătorie cu Domn serios, având casă, sau bine retribuit ori pensionar.

Oferte serioase: Nely S. str. Săvescu 7.

LĂCĂTUŞI MECANIC special pentru automobile, cu bune referinţe, angajează imediat *Fabrica I. Marek* str. Socola 155.

PREPARATOR foarte serios—prepară Elevi(e) pentru admitere în licee, gimnazii, şcoli militare, normale etc. etc, corigenţe şi burse. Pretenţiuni foarte modeste Ştefan Costăchescu, cartierul C. F. R. Pavilionul 7, Nicolina Iaşi.

DE INCHIRIAT o pivniţă pe [illegible] 2.

LICITAŢIE. Personalul medical şi sanitar al Serviciului Sanitar Municipiului Iaşi având nevoe de o cantitate de 36 vagoane lemne de foc, face cunoscut D-lor antreprenori a prezenta oferte la Cancelaria Serviciului str. George Enescu No. 1 în fiecare zi între oarele 8—1 a. m. de unde vor lua şi condiţiunile.

„UNIREA" Societate Română de Asigurări în Ploeşti, capital 10.000.000 lei, reprezentanţă locală str. Cuza Vodă No. 75, vis-a-vis de Banca Moldova, caută spre imediată angajare agenţi destoinici contra 6000 lei lunar.

VOIAJOR fost comerciant Manufactură şi Galanterie, caută angajament pentru întreaga ţară. Adresaţi ziar sub Ieşan.

DE VÂNZARE una garnitură de salon. A se adresa str. Cuza Vodă 13, între 10-12 şi 1-4.

DE VANZARE casă str. Muzelor No. 7 bis, compusă: două apartamente din câte două camere mari, antrete, vitraje, bucătării, intrare separată, cămară rece, pivniţă de piatră, instalaţie apă, canal, electricitate, grădină în curte, în perfectă stare.

Adresaţi-vă proprietarei Ecaterina Elisabeta Gheorghiu Iaşi, str. N. Ganea 24.

DOCTORUL

R. DAMSKER

str. Ghica-Vodă No. 44–46

MEDICINA INTERNA, SIFILIS şi GENITOURINARE tratează prin

DIATHERMIE

Bolile interne, reumatismul, guta, nevralgii, etc.

Bolile urinare şi boli de femei Cons. 8—11 a. m. şi 3—7 p. m.

DOCTOR IN MEDICINĂ

M. WECHSLER

Specializat în Franţa în

ARTA DENTARĂ

Boli de gură şi de dinţi

Consult. 9-12 şi 2-7 p. m.

IAŞI, Str. Ştefan cel Mare 13

Casele Leon Mayer

„Ziua Mamei" la Bacău

Bacău. — Sub auspiciile „Societăţei Naţionale a Femeilor Române", filiala Bacău, şi cu concursul externatului de fete, Duminică 27 Mai crt., a avut loc cu o deosebită solemnitate prăznuirea „Zilei Mamei" şi în localitatea noastră.

In acest scop, în localul terasei-cinema „Victoria", s'a dat un festival de către elevele şcoalelor locale şi cu această ocazie a ţinut un frumos discurs d-na Virginia Cristian, directoarea şcoalei secundare de fete, arătând însemnătatea acestei zile, care urmează a se prăznui în fiecare an.

Sportive

Lic. Militar—Lic. Internat 3:1

Sâmbătă la orele 4 p. m. a avut loc un match de foot-ball între echipele de mai sus, desfăşurând unul din cele mai frumoase matchuri din regiune. Jocul este început de militari cari se instalează pe terenul advers.

Dar apărarea adversă este la înălţime, în frunte cu Vonica. Repriza primă se termină cu 1: 0 în favoarea Internatului marcând prin Calapod C,

In repriza a doua lic. Militar este decis să învingă şi prin combinaţii cari au stârnit aplauzele publicului, marchează prin Spălăţelu R. încurajaţi de acest rezultat printr'o gamă de pase precise, marchează încă 2 goaluri prin Poenaru şi Lupu Gh, consfinţindu-şi o binemeritată victorie.

La învingători s'a remarcat întreaga ecipă care a arătat un moral ridicat şi un elan necbişnuit.

Remarcăm în deosebei pe Grigorescu 1, Ionescu Alex., Parnică N., Poenaru Jack şi Dimitriu A.

La învinşi fraţii Schileru, Vonica şi Ionescu.

M.

DOCTOR

Sebastian Pinales

medic de spital

Specializat la Paris şi Viena

în boli de copii şi sugaci

RAZE ULTRAVIOLETE

Consult. 2—4 p. m.

str. Gh. Mârzescu 16, etaj

(Casele foste Kessim)

Doctor A. Dascăl

BOLI de COPII şi INTERNE VENERICE şi SIFILIS

Tratamentul radical al Blenoragiei acute şi cronice. Injecţiile intravenoase cu Neosalvarsan

Consult. şi tratament:

10—12 a. m. şi 2—8 seara

Iaşi, str. Cuza Vodă 42

(casele Cristofor)

vis-a-vis de Camera de Comerţ

Dr. H. Wechsler

Boli interne, Genito-urinare

Sifilis

DIATERMIE

pentru boli urinare, boli de femei, reumatism, nevralgii, migrenă, gută, diabet, boli de stomach etc

Consult: 8-11 a. m. 2-8 p. m

IAŞI, str. Armeană 4

Dr. Alexandru Hohmann

chirurg-mamoş

Specialist în boli de femei

fost asistent la *clinicele şi spitalele austriace*

s'a mutat

str. I. C. Brătianu 189

(casele d-lui farm. Blumenfeld)

Raze ultraviolete şi curenţi de înaltă frequenţă cu aparate speciale pentrn tratamentul bolilor de femei.

Şedinţa Societăţii de Endocrinologie, Neurologie şi Psihiatrie

Prezidează d. prof. dr. C. Parhon

(20 Mai 1928)

Sindrom talamic.—Polynevrită sifilitică.—Paraplegie spastică tîpică.—Coreea sevilă.—Soleroza în plăci. — Insulina la bătrâni.

D-na dr. Briese şi d-ra d-rd Popescu A. prezintă un caz de *sindrom talamic.* E vorba de o bolnavă în vârstă de 46 de ani cu hemiplegie însoţită de dureri vii. Hemianestezia e generală, dar e foarte accentuată pentru senzibilitatea profundă. Hemipleg'a e uşoară, n'are contracturi. Semnul lui Babinski se produce spontan, clonusul rotulei şi trepidaţia epileptoidă prezente. Ataxie marcabilă. Seroreacţiile negative. Bolnava e la menopauză.

D. prof. dr. Parhon, d-na dr. Briese şi Drd. Cioftea prezintă un bolnav în vrâstă de 26 de ani, având o formă extrem de interesantă de *polyradiculită sifilitică.* Se constată anestezia în zona trigemenului de partea dreaptă precum şi diferite bande de anestezie pe torace. Anestezia feţei dorsale a piciorului drept continuând pe gambă.

D Prof. Dr. Baca oglu, comentând cazul, insistă asupra interesului ce-l prezintă acest caz rar de disociaţie sensitivă, manifestată prin plăci multiple de anestezie. Crede că e o disociaţie prea fină pentru a încrimina treponema şi inclină mai mult pentru un virus.

D. Prof. Dr. Parhon demonstrează studenţilor prezenţa zonelor anestezice pe acest bolnav. Insistând asupra diagnosticului, discută posibilitatea unui proces de hematomielie, dar aceasta n'ar explica fenomenele de anestezie. Insistă asupra topografiei radiculare a anesteziei acestui bolnav şi inclină pentru sifilis. In cazul de faţă s'ar putea pune şi problema unui tabes, dar conchide că e o *radiculită sifilitică.*

D-na *Dr. Briese* prezintă o bolnavă care are o *recidivă de coree.* Bolnava a mai avut un acces de coree în urmă cu doi ani.

D. Prof. Parhon crede că e vorba de o coree postencefalitică. Terenul hipertiroidian e acela pe care se plantează coreea.

D-na Dr. Briese mai prezintă un caz de *paraplegie spastică tipică.* E vorba de o formă periferică a encefalitei, care a atins şi măduva.

Dl. Prof. Dr. Parhon spune că e locul să nu utilizăm termenul de „encefalită", în cazul prezentat fiind vorba de o formă bulbo-spinală a „neuraxitei" epidemice.

Dl. Prof. Dr. Bacaloglu prezintă o bolnavă cu o triplă asociaţie morbidă. E o *bazedowiană* cu *tabes,* care în ultimul timp are şi crize *comiţiale* (epilepsie). Reacţia Bordet-Wasserman pozitivă în sânge şi în lichidul cefalo-rachidian. Semnele lui Romberg, Westfal şi Argyl-Robertson pozitive. Are şi o ipertrofie enormă a glandei tiroide.

D. Prof. Dr. Parhon discută problema terenului glandular. E extrem de rară asociaţia Basedow cu parilizie generală, în schimb e frecventă asociaţia sindromului bazedovian cu tabes, către care hipertiroidia predispune. In cazul de faţă sindromul bazedovian a creat şi terenul epilepsiei.

D. dr. Balif şi dr. Lunevschi prezintă un caz extrem de rar de *coree la un* bătrân. Boala datează din timpul războiului. E vorba de o coree cronică însoţită de o scădere a intelectului.

D. dr. M. Kahane relatează cazul unei bolnave cu o afecţiune similară.

D-l prof. dr. Parhon, punând în discuţie problema patogeniei coreei cronice, demonstrează importanţa factorului endogen şi a terenului glandular. Ocupându-se de tratament, citează cazuri de coree cronică, ce au cedat tratamentului medicamentos.

D-l dr. Balif prezintă un bolnav cu *asociaţie de sifilis* şi *encefalită epidemică.* Bolnavul, un vechiu sifilitic, face o encefalită letargică cu toate simptomele clasice.

Bolnavul s'a ameliorat în urma tratamentului au solicitat şi urotropină.

D-l dr. Balif şi d-ra dr. Lavrinenco mai prezintă un caz de *scleroză în plăci posteucefalitică,* ameliorat cu urotropină şi salicilat.

D-l dr. M. Kahane şi dr. Blinov prezintă un caz de *paralizie generală asociată cu zono zoster.*

D-l prof. dr. Parhon insistă asupra asociaţiei de zona cu paralizie generală tabes. Crede că zona e un sindrom.

In legătură cu studiul problemei bătrâneţei care preocupă şcoală de la Socola, d-nii *dr. M. Kahane* şi *dr. Orenştein* comunică rezultatul cercetărilor asupra cholesterinemiei la bătrâni trataţi cu insulină.

Drd. M. Mătăsaru

Două incendii în jud. Iaşi

In com. Rediul Mitropoliei a ars ieri casa săteanului Giorgel Rusu. Focul a mai distrus şi o şură în care se găsea o însemnată cantitate de cereale şi mai multe unelte agricole.

Focul a luat naştere din neglijenţa unei fete care s'a suit în pod cu o lumânare aprinsă.

Pagubele sunt de 80.000 lei.

*

Alt incendiu a distrus gospodăria săteanului Ilie Burtă din com. Preoteşti-Iaşi. Acestuia focul i-a carbonizat şi doi boi care se găseau într'un grajd.

Din Roman

Roman.—*Agitaţia funcţionarilor.*—Funcţionarii din comerţ industrie, bănci şi birouri din localitate grupaţi în jurul asociaţiei „Uniunea" sunt de câtva timp într'o intensă agitaţie din cauza nerespectărei în totul a legei repauzului duminical precum şi a neaplicărei orariului de muncă.

Scumpirea pâinei. — Printr'o ordonanţă recent elaborată de către consiliul comunal s'a decis ca pâinea aibă să se vândă mai scum cu un leu la kgr.

Tot odată s'a hotărât ca brutăriile să nu vânză pâinea de cât la cântar.

Edilitare.—Consiliul comunal a aprobat cumpărarea unui camion pentru transportul gunoiului.

Alegere — Societatea de vânătoare „Ar. Bontaş" şi-a ales următorul comitet: Colonel Gh. Teodor, O. Macri, Gh. Şalu, R. Kinchievici, colonel Schvartz, maior Panaitescu, căpitan Nicolau, I. Botez, Gh. Căşlaru şi D. Doiciu.

Sportive.— Societatea sportivă „Unirea" va juca Duminică 3 lunie un match de footbal cu echipa „Concordia" din Iaşi.

INFORMAŢII

x *Cazul casierului Botez.* — Făcându-se o verificare la percepţia II, s'au descoperit neregului în sarcina casierului Botez. Până acum s'a constatat lipsa sumei de 60.000 lei şi s'au găsit mai multe chitanţe în alb.

Până la terminarea cercetărilor, casierul Botez a fost reţinut la Brigada de Urmărire.

Verificarea o face d. controlor Stoianovici.

x Cârciumarul Lebovici din Piaţa Unirei, a fost victima unui nou furt.

Şi de astă dată hoţii s'au introdus prin spargerea geamului dela uşa din dos furând mezeluri, sticle cu băuturi şi alimente.

Hemoroizi

Persoanele cari suferă de dureri cumplite cauzate de tranj vor simţi o senzaţie de tihnă şi vor dormi liniştit întrebuinţând Pomada Cadum ce le va produce o uşurare imediată.

x **Marea bataie de flori** *din aleea Gr. Ghica* (Copou), care va avea loc *Duminică 3 Iunie,* va avea un succes desăvârşit. *S'a comandat un vagon de flori de la Braşov,* pe lângă că s'au rechiziţionat toate florile din oraş şi din judeţ. *Va ploua cu flori aşa cum luna trecută a plouat cu cenuşă vulcanică.*

x În ziua de 10 Iunie crt. va avea loc solemnitatea inaugurării podului din Valea Rusului—Iaşi. Acesta este primul pod lucrat în Basarabia dela Unire.

La această solemnitate vor participa reprezentanţii autorităţilor superioare judeţene.

ULTIMA ORA

Italienii cer război contra Jugoslaviei

Demonstraţii la Milano şi Venezia — Ingrijorare în Europa

Milano 31.—In piaţa Domului au avut loc aseară mari manifestaţii împotriva Jugoslaviei. Poliţia nu a fost în măsură să oprească pe manifestanţi. Aceştia au reuşit la ora 2 noaptea să se apropie de consulatul jugoslav, dar în cele din urmă carabinienii au reuşit să-i împrăştie.

*

Veneţia 31.—O mare demonstraţie a avut loc în piaţa San Marco.

Oratorii au cerut războiul pentru eliberarea Dalmaţiei. Manifestanţii au rupt şi ars un drapel jugoslav pe care era desemnat un poro împreună cu iniţialele statului sîrbo-croato-sloven.

*

Londra 31. — Corespondentul diplomatic al lui „Daily Telegraph" arată că demersurile Italiei la Belgrad au caracter de ultimatum. Dar Anglia caşi guvernul italian cunosc dificultăţile pe care guvernul din Belgrad le întâmpină dela opoziţia croato-slovenă. D. Marincovici a arătat multă bunăvoinţă. Ar fi regretabil dacă ar reuşi politica d-lui Radici şi s'ar împiedica ratificarea convenţiilor dela Nettuno; căci aceasta ar primejdui pacea enropeană.

Cazul unui condamnat la moarte

Ploeşti 31. — Un anume Ion Lăzărescu, zis Mişu zis Leu, originar din Giurgiu, fusese condamnat la moarte în lipsă în anul 1920 de către consiliul de război din Constanţa, pentru jefuirea depozitelor Statului, care se aflau la Novorosisk (Rusia) şi pentru dezertare la inamic.

Lăzărescu s'a stabilit însă la Ploeşti ca negustor, unde a stat 8 ani de zile, bucurându-se de stima tuturor. Abea ieri fiind demascat, el a fost arestat şi trimis la Constanţa, pentru a fi judecat din nou.

Propaganda culturală în jud. Iaşi

Cinematografe ambulante la sate, şezători şi alte măsuri.

D. prefect Eduard Lăzărescu a dispus cumpărarea a 5 aparate de cinematograf precum şi filmele necesare pentru începerea unei serioase propagande culturale în jud. nostru.

Cinematografele să fi ambulante, şi vor funcţiona în zilele de sărbătoare la primăriile sau la şcolile de prin sate.

Filmele ce se vor reprezenta vor avea caracter moral-educativ, pentru a arăta sătenilor foloasele modele de gospodărie, cele mai perfecte sisteme de agricultură, cultivarea viţei de vie, a fructelor, zarzavaturilor etc. de asemenea se va arăta pericolul bolilor, şi mijloacele de combatere şi profilaxie. Intrarea la aceste reprezentaţiuni va fi gratuită.

Pe de altă parte, d. prefect Ed. Lăzărescu va face zilele acestea un apel către toţi capii autorităţilor ad-tive, învăţătorii şi preoţii din judeţ, pentru ca aceştia să depue toată bunăvoinţa în organizarea şezătorilor, şi conferinţe pentru ridicarea nivelului cultural al poporului.

*

După terminarea stagiunei Teatrului Naţional d-nul prefect va lua contact cu d. Codreanu, directorul teatrului, pentru alcătuirea unei trupe de actori, cara va da reprezentaţiuni la sate.

Un serviciu de propagandă culturală

Prefectura a hotărât astăzi dimineaţă, înfiinţarea pe ziua de 1 Iunie a unui „serviciu de propagandă culturală" care va avea sediul la Palatul Prefectorial.

Scopul acestui serviciu este de a da un cât mai mare îmbold culturei şi educaţiei sufleteşti printre sătenii din jud. Iaşi; precum şi de a înlesni studiile elevilor lipsiţi de mijloace atât din oraş cât şi din judeţ, — dacă se vor dovedi superiori.

Tot din fondul afectat propagandei culturale se vor executa construcţii şcolare.

Rep.

INFORMAŢII

x Din Bucureşti ni se anunţă că astă noapte a încetat din viaţă generalul SOCEC.

x **Cine-i Barbu Ionescu ?** —*Ziarul „Dreptatea", oficiosul partidului naţional ţărănesc, publică următoarele :*

Ziarele liberale „Viitorul" şi „Universul" ocupându-se de d. Barbu Ionescu din Londra, îi fac evreu şi dau amănunte bogate asupra vieţii sale.

Consulul general al României la Londra, d. M. Beza care se găseşte în Capitală şi care cunoaşte personal pe d. B. Ionescu, ştie că d. B. Ionescu e oltean, că a primit vizita d-lui Vintilă Brătianu în proprietatea sa, că d. Titulescu l-a vizitat deasemeni etc.

Fără a ne amesteca în polemica dintre Universul-Viitorul-Barbu Ionescu, care nu interesează câtuşi de puţin, se cuvine să avem respect faţă de adevăr şi respect faţă de oameni, oricărei naţionalităţi ar aparţine.

x INUNDAŢII IN JUDEŢ.— Ploile căzute în ultimul timp asupra judeţului nostru au făcut ravagii în com. Bivolari.

Intreaga recoltă de floarea soarelui de pe moşia doamnei Lucia Greceanu a fost dusdusă. De asemenea şivoaele de apă au inundat şesurile Isvorul, Tocia şi Buzdugan, nimicind semănăturile sătenilor.

x *Bisericeşti.*—Au fost hirotoniţi diaconi seminariştii T. Bazarie şi V. Diaconu.

— Mitropolia a primit demisia părintelui Gheorghiţă din postul de diacon al bisericei Sf. Spiridon din Iaşi. Pr. Ghiorghiţă, care este director al cancelariei Metropolitane şi profesor la seminarul „Veniamin Costache", şi-a înaintat demisia deoarece conform deciziunei Mitropoliei niciun preot nu poate ocupa mai mult de două funcţiuni.

— Toate trei procesele carurmau să fie judecate în şedinţa de astăzi dimineaţă de către consistorul spiritual eparhial, au fost amânate.

x TEATRUL NAŢIONAL. — Sâmbătă 2 Iunie ora 9 seara va avea loc Concert cu select uni din Operă dat de *D. Onofrei* tenor şi *Bianca Saroya-Onofrei* primadonă.

Biletele la Agenţia Teatrală Braşcu.

x Astăzi la orele 1 un numeros grup de asiguraţi au intrat în curtea societăţii de asigurare reciprocă „Centrala Moldovei" manifestând cu indignare împotriva directorului societăţii.

x *Restaurarea bisericei Barnovschi.*—La biserica Barnoschi s'au început o serie de lucrări de restaurare.

Această biserică, durată acum 300 ani, va fi complect refăcută. Picturile murale vor fi executate de către pictorul Popovici-Lespezi.

La restaurarea acestei biserici, care se face din iniţiativa pr. paroh Chirica, au contribuit credincioşii din oraş.

Sfinţirea bisericei se va face în ziua de 29 Iunie crt.

Uzinele de Fier şi domeniile din Reşiţa S. A.

Se aduce la cunoştinţa Domnilor acţionari că plata dividendului pe anul 1927 se va face cu începere de la 1 Iunie 1928 la ghişeele următoarelor bănci :

La Bucureşti :
Banca de Credit Român
Banca Generală a Ţării Româneşti.
Banca Marmorosch, Blank & Co.
Banca Românească
La Sibiu :
„Albina" Institut de Credit şi Economie.
La Timişoara :
Banca Timişoarei şi Soc. Comercială pe acţiuni.
La Viena :
Societatea generală de Credit Funciar al Austriei
La Londra:
Banca Glyn, Mills & Co. Ltd.

Se plătesc cupoanele No. 4 ale titlurilor definitive, plătindu-se un dividend netto de 51 lei de fiecare acţiune.

Laboratorul de Analize Medicale şi Industriale

DR. A. RATIANU

Doctor în ştiinţele fisico-chimice din Geneva.
Fost director al Laboratorului de Chimie a Comunei Iaşi,
Specializat în lucrări de Chimie analitică cu aplicaţiune la patalogia generală.

IAŞI, STRADA CUZA VODA No. 46

Laboratorul este aprobat de Ministerul Sănătăţei Publice şi execută

Analize complecte de urini din punct vedere chimic şi microscopic şi orice alte examene de lichide sau producte patologice. — Analize de vinuri, lapte, ape potabile, făinuri, stofe şi orice alte analize necesare industriei, comerţului şi higienei alimentare.

Cereţi

Sirop Iodoferat Werner

Pentru curăţirea sângelui la adulţi şi copii.

x *Carned.* — Cu începere de ieri, au intrat în vigoare noile preţuri maximale la carne. Primăria a fixat carnea pentru creştini 28 lei kg. în Abator şi 32 în piaţa, iar pentru evrei 32 lei în Abator şi 36 în piaţă.

Dar în piaţă nu se mai găseşte carne de loc. Măcelarii îşi fac de cap.

Primăria ce măsuri a luat ?

ECOU. — *Anunţăm logodna domnişoarei Tica Stern cu d-l Henri Steinbach din Bucureşti. Felicitările se primesc Duminică 3 Iunie şi Luni 4 Iunie a. c. orele 5 d. a. în casele d-lui A Stern directorul general al Băncei Dacia, str. Lăpuşneanu 25.*

România
Corpul Portărelor Trib. Iaşi
PUBLICAŢIUNE No. 128
Anul 1928 luna Mai 23

Se publică spre cunoştinţa generală că conform adresei Jud. Ocol 2 Urban Iaşi, No. 9560 | 1928, se va vinde prin licitaţie publică în ziua de 12 Iunie 1928, ora 10 a. m. averea mobilă sequestrată cu procesul verbal No. 2036 | 1927, de la Alice şi N. Nanu la pretenţia Const. Mosinschi avere compusă din: un pian cu coadă marca Fred Ehrbar Wien, 1 casă de fer, un birou, 2 canapele. 5 fotoliuri.

Vânzarea se va face în Iaşi, str. Carol No. 12, domiciliul debitorilor pe bani gata şi în asistenţa comisarului respectiv.

Şef Portărel, Gh. D. Sava
Secretar, Munteanu

DOMNIŞOARA, caută post biurou comercial.—Cunoaşte pe lângă lucrările de biurou şi dactilografie. Scriere foarte frumoasă. A se adresa în strada I. C. Brătianu No. 48.

România
Corpul Portărelor Trib. Iaşi
PUBLICAŢIE No. 130
Anul 1928, luna Mai 26

Se publică spre cunoştinţa generală, că conform adresei Jud. Ocol I Mixt Iaşi, No. 11756 | 1928, se va vinde prin licitaţie publică în ziua de 13 Iunie 1928, ora 11 a. m. averea mobilă sechestrată cu procesul verbal No. 175 | 928 dela Const. N. Motoc la pretenţia Băncei Muncei din Iaşi, averea compusă din: un bufet, una oglindă veneţiană, una garnitură mobilă compusă din 6 scaune şi 2 fotoliuri, 2 canapele.

Vânzarea se va face în Iaşi, Şoseaua Racoviţa 10, domiciliul debitorului pe bani gata şi în asistenţa comisarului respectiv.

Şef Portărel, C. Guşă
Secretar, Munteanu

România
Corpul Portărelor Trib. Iaşi
PUBLICAŢIUNE No. 129
Anul 1928, luna Mai 19

Se publică spre cunoştinţa generală că conform adresei Jud. Ocol 2 Urban Iaşi, No. 12584 | 1928 se va vinde prin licitaţie publică în ziua de 8 Iunie 1928 ora 1 p. m. averea mobilă sechestrată cu procesul verbal No. 976 | 928 de la Iacob Palamar la pretenţia Haim Rosen avere compusă din: 1 motor vertical cu un cilindru, fabricaţie engleză de 35 H. P.

Vânzarea se va face în Com. Cioropcănii Nou Jud. Iaşi, domiciliul debitorului pe bani gata şi în asistenţa notarului respectiv.

Şef Portărel, Gh. D. Sava
Secretar, Munteanu

Cereţinumai

Pălăriile de Paie

marca

Transport italian de muniţii

confiscat de sârbi

Viena 31. — Autorităţile jugoslave au confiscat la graniţă două vagoane cu muniţiuni şi granate de mână. Transportul era pornit din Italia şi destinat Bulgariei. Pe sub sorile de trăsură erau declarate lăzi cu portocale.

Acţiunea d-lui Titulescu

Bucureşti 31.—Deşi nu complect restabilit, d. Titulescu se află mult mai bine. D-sa pleacă mâne la Geneva. apoi la 10 Iunie va sosi la Belgrad unde va fi primit cu onoruri deosebite.

D-sa va avea întrevederi cu membrii guvernului jugoslav şi chiar cu regele Alexandru, în legătură cu apropiata conferinţă a Micei Antante.

La 15 sau 16 Iunie, d. Titulescu va sosi la Bucureşti.

O DESCINDERE A PARCHETULUI

la clubul naţional-ţărăneso din Brăila

Brăila 31.— Parchetul a făcut o descindere la clubul naţional-ţărănesc, confiscînd mai multe manifeste şi broşuri. Nostim este că între acestea se află şi textul unui discurs rostit la cameră în anul 1924.

D. M. Pandele, secretarul organizaţiei Brăila, a fost reţinut la parchet câteva ceasuri şi învinuit că ar fi răspîndit manifeste subversive.

E vorba însă de câteva exemplare din ziarul Dreptatea ca e au fost împărţite la partizani politici.

D. N. Orăşanu, deputat, a trimis un protest ziarelor. De asemenea s'a expediat un protest telegrafic la Inalta Regenţă.

D. Madgearu

s'a înapoiat în ţară

Bucureşti 31. — D. Madgearu a sosit azi în Capitală cu Simplonul, venind din Paris. Mâne sau Sâmbătă d. Maniu soseşte din Ardeal şi va convoca imediat biroul partidului pentru a lua hotărâri în legătură cu comunicările pe care le va face d. Madgearu.

O vastă excrocherie

contra unor ţărani ardeleni

Bucureşti 31.—Un anume Eugen Fides, în complicitate cu alţi samsari luau bani dela ţărani ardeleni care moşteneau rude în America, promiţându-le că le uşurează formalităţile la ministerul de justiţie.

In acest chip, numeroşi ţărani au fost excrocaţi şi numai partea lui Fides se urcase până acum la 2 milioane lei.

Judecătorul de instrucţie a emis mandate de arestare contra lui Eugen Fides, dar excrocul a dispărut.

ATAŢCHI

cercetat la Bucureşti pentru furturi de blănuri

Bucureşti 31.—Milionarul Ataţchi din Chişinău împreună cu servitoarea sa Aculina Manea, au fost aduşi la Bucureşti, unde sunt instruiţi în chestia unor furturi de blănuri să vârşite la d. Jean Juster.

Sentinţa în procesul din Praga

Praga 31. — După 24 de zile de dezbateri, Curtea cu Juri s'a pronunţat eri în procesul asasinării d-rei Vereş Marly.

Mihalco a fost condamnat la moarte, dr. Klepetar la muncă silnică pe viaţă. Iar Sikorsky la 15 ani muncă silnică.

In căutarea

dirijabilului „Italia"

Oslo 31.—Vaporul „Citta" din Milano s'a înapoiat la Kingsbay, deoarece fusese acoperit de gheaţă şi era în pericol să se scufunde. Dar o echipă de skyeuri a fost trimeasă în împrejurările Spitzberg-ului pentru a continua cercetările. Până acum încă nu s'a putut afla nimic despre soarta dirijabilului „Italia"

Un tată monstruos

Roman. — Tribunalul Roman a confirmat mandatul de arestare emis contra lui Ion Dăscălescu în etate de 46 ani din comuna Talpa, pentru că a atentat prin violenţă la pudoarea fiicei sale în etate de 19 ani.

Iar Călineasca

Bucureşti 31.—Doamna Maria Constantinescu, cunoscută subt numele de Călineasca, a fost arestată ieri subt învinuirea, că a furat 14 tablouri ale pictorului D. Enea.

Convocarea

Consiliului jud. Iaşi

Consiliul judeţean a fost convocat în sesiune extra-ordinară pentru ziua de 10 Iunie crt.

In această sesiune se vor alcătui toate formalităţile pentru executarea împrumutului de 20 milioane lei, pentru refacerea şoselelor din judeţul nostru. Imprumutul se va face, probabil, la Casa judeţeană din Bucureşti.

Se va verifica apoi gestiunea judeţului pe anul 1925 şi se vor face unele modificări teritoriale.

Tot în această sesiune a consiliului se va discuta chestiunea d-lui consilier Stroilă, care fiind ales primar de Sculeni, va trebui să renunţe la mandatul de consilier judeţean iar în locul d-sale va veni un supleant.

ORA 2

Noui explicaţii ale d-lui Titulescu

în chestia optanţilor

Bucureşti 31.—Din San Remo a sosit pe cale telegrafică un interview acordat de d. Titulescu, agenţiei „Rador".

D. Titulescu începe întâi cu oarecari ironii la adresa criticilor care se formulează în contra domniei-sale, spunând că este cel dintâi care să preţuiască consultarea competentelor arbitrale.

Chestiunea nu este dacă România are sau nu dreptate în chestiunea optanţilor. *Consiliul ligii Naţiunelor a proclamat în Septembrie anul trecut că România are dreptate.* Problema este acum dacă noi putem accepta competinţa unui tribunal străin în privinţa legii noastre de expropiere.

*

D. Titulescu a avut în vedere două principii.

1) Atunci când România a semnat tratatul din Trianon şi a acordat un moratoriu Ungariei pentru reparaţiunile datorite, a subordonat acest moratoriu condiţiei de a se suspenda sarcinele ce ne revin nouă.

2) Chiar în cazul unei condamnări ar trebui să executăm tot din reparaţiuni.

Noi am fost conciliaţi şi am propus mai înainte Ungariei un aranjament pe baza reparaţiunilor. Dar Ungaria a refuzat.

*

D. Titulescu declară că este gata să facă tot ce-i posibil pentru a ajunge la acorduri normale şi chiar amicale cu Ungaria.

Suntem dispuşi chiar la anumite concesiuni din drepturile sinistraţilor români, în favoarea optanţilor unguri (fără a creia prin aceasta un precedent).

Dar nu ni se poate cere să punem biruri pe sinistraţii români în favoarea optanţilor.

*

Rog pe toţi — a încheiat d. Titulescu — să întâmpine cu calm soluţia dela Geneva şi să aibă încrederea că *România poate sta cu fruntea sus în faţa lumii întregi.*

Dreptatea nu vine cu acceleratul, ci cu trenul de marfă, sau chiar pe jos,—dar vine.

D. Titulescu spune că priveşte cu bucurie teama pe care şi-o manifestă unii din România, deoarece această teamă dovedeşte că toţi au înţeles lupta pe care el o duce şi dreptatea cauzei româneşti.

ȘTIRI DIN ȚARĂ ȘI STRĂINATATE

ASPECTE

Fraudele și jocul de cărți

(Continuarea din pag. I-a)

dispoziția clientelei lor și care constitue o a evărată provocare la patima jocului".

Această propunere a juraților parizieni a produs o enormă senzație și se afirmă că ministrul de justiție s'a sesizat imediat de ea, declarând că o lege specială va fi adusă în curând în discuția Parlamentului, inspirată de frumoasa propunere.

Afacerea Falcoianu și celelalte identice dela noi, ar putea da de gândit legislatorilor noștri să facă și ei ceva pentru stăvilirea acțiunei nefaste a cluburilor de cărți ; propunerea juriului parizian poate servi și la noi drept sursă de inspirație pentru o lege care ar fi de o adevărată utilitate socială.

G. SPINA

„OPINIA"

literară și artistică

(Continuarea din pag. I-a)

Anul acesta (și anume, săptămâna aceasta) se va mai decerna premiul național pentru poezie. Sunt în discuție d-nii I. Minulescu, T. Arghezi și Al. Davila. Cele mai multe șanse le are d. Minulescu.

D. prof. dr. C. Parhon

savantul profesor al facultății de medicină din Iași, a fost ales membru-corespondent al Academiei Române.

Numai doi spectatori.

Se anunță un caz foarte curios petrecut de curând la un teatru din Patras (Grecia). Piesa ce se reprezinta fiind extrem de plictisitoare, publicul a început să părăsească teatrul. La un moment dat actorii au jucat, numai pentru singurii doi spectatori (de sex contrar) ce au mai rămas neclintiți la locurile lor. Când controlorul a venit însă să anunțe acestor întârziați că spectacolul s'a suspendat, i-a surprins pe amândoi... îmbrățișându-se și făcându-și reciproc declarații de dragoste. Și așa, e desigur explicabil că n'au observat când restul publicului a ieșit din sală !..

O epigramă

primită la redacție ne explică insuccesul

Unui dramaturg

La piesele ce dai
— Nu-s deșarte laude —
Publicul e-așa mișcat,
Că uită s'aplaude.

Succes român.

La Paris a dirijat de curând alte două concerte maestrul George Georgescu. In ultima seară și-a dat concursul și d. George Enescu, care a executat în chip strălucit concertul de Brahms.

Intreaga presă parisiană publică articole elegioase pentru „cei doi români de mare talent".

Ironia lui Heine

Marele liric german Heinrich Heine a fost răutăcios până în ultimele clipe din viață și chiar față de soția lui. Astfel în testamentul său, el a prevăzut această clauză : „Doresc ca nevasta mea să se recăsătorească imediat. In acest chip sânt sigur că va rămâne un singur om pe pământ, care să regrete moartea mea".

A profitat de ocazie

El :—„De multe ori mi-a fost necaz că-mi zice Ionescu. Dumitale, domnișoară, v'ar plăcea să vă zică așa ?"

Ea :—„Mă rog... vorbiți cu mama"...

Ex-prințul Carol

vroia să se încoroneze ca rege al Ungariei ?

Ziarul „Novosti" din Agram afirmă că fostul prinț Carol voia să se încoroneze rege al Ungariei. Pentru aceasta, intrase în legătură cu sovietele și cu diplomația ungară. Ziarul jugoslav adaugă că această acțiune era susținută mai ales de sovriete, care sperau ca astfel să ție în șah pe România și Polonia.

In amintirea lui Vasile Bogrea

(Continuarea din pag. I-a)

de seamă orator științific al nostru. Totul căpăta viață în graiul său, căci cu firea lui de poet, cu viziunea și sensibilitatea lui, Bogrea concretiza, încălzea și convingea. Vorbise la Avrig la mormântul lui Lazăr.

Gheorghe Lazăr retrăise atunci amplu în sufletul auditorilor. Prințul Carol l'a îmbrățișat îndelung.

...Dar multe ar fi de spus despre Vasile Bogrea ; prea multe. Atâtea lucruri minunate am auzit despre omul acesta, dela cei ce l'au cunoscut, încît cugetând la moartea lui așa de timpurie, mă frământă un gând mistic. Sunt unii oameni rari, în zidirea cărora natura se pare că s'a întrecut pe ea însăși și geloasă de propria ei operă, o distruge înainte de vreme...

. . . . . .

Prin conferința d-sale, d. inginer Cristea a dovedit două lucruri : legătura sufletească ce o are cu școala în care a învățat și cultul ce-l păstrează pentru cei ce l'au luminat. Pentru aceasta îi suntem recunoscători și-l admirăm.

Francisc Gavrilet

Lucrările Sinodului

In ședința de eri a Sf. Sinod, s'a decis să se înainteze un memoriu ministerului de instrucție în care să dovedească necesitatea de a se fixa două ore pe săptămână pentru învățământul religios, în fiecare clasă.

*

P. S. Grigore, episcopul aradului a cerut să nu se admită valabilitatea căsătoriei civile, de cât dacă e însoțită și de căsătoria religioasă.

Membrii Sf. Sinod constatând că această cerere este în contradicție cu actuala stare legală și în acelaș timp inoperantă, au trecut asupra ei.

Alergări de cai la Bacău

Bacău.— Duminică 3 Iunie a. c., pe terenul societății sportive „Principele Mihai", din localitate, vor avea loc mari alergări de cai.

Cursele sunt organizate de d. Colonel Constantinescu, comandantul Regimentului 4 art. grea, cu concursul d. V. Stavăr, medicul veterinar primar și șeful serv. zootechnic din Camera de agricultură a jud. Bacău, la cari curse vor participa și săteni din județul nostru.

Fiind cele dintâi curse de cai în orașul nostru, organizate după sistemul celor din București, este de dorit ca toată lumea băcăuoană să i-a parte, spre încurajare.

COR.

x Doctorul **Brener** *specialist mamoș*, boli de femei, consultă dela 2 până la 6 p. m

S'a descoperit microbul scarlatinei

Se anunță că d-na dr. Cernova din Kiev a descoperit microbul scarlatinei. D-na Cernova va prezenta un raport asupra acestei chestiuni la conferința internațională pentru studiul scarlatinei, care se va întruni la Königsberg.

Examenele de diplomă

la seminariile teologice

Ministerul culelor a numit următoarele comisiuni pentru examenele de diplomă de seminariile teologice :

La seminarul Iași : păr. C. Iordăchescu, păr. D. Iordăchescu, d. V. Olaga, d. I. Miron și d. Gh. Barbu.

La seminarul Roman: păr. N. Popescu, păr. I. Vornicel, păr. Cocea, păr. Gh. Nițu, d. Grigoraș.

La seminarul Dorohoi : d. dr. D. G. Boroianu, păr. D. Furtună, d. M. Grumăzescu, d. V. Arnăutu, d. E. Nicolau.

La seminarul Huși : păr. Petre Vintilescu, păr. I. Negoiță, păr. Donos, d. Racoviță, d. Tucaliuc.

Arestarea

unui „Mitropolit" inochentist

In urma unui denunț făcut Parchetului de Focșani, a fost arestat un oare care Radu Socoleanu, care se da drept „mitropolit" al secției inochentiștilor.

Radu Socoleanu este un notar din județul Dorohoi.

In timpul războiului, Socoleanu a fost călugăr la mânăstirea inochentistă din Balta-Ucraina iar după războiu s'a reîntors în țară, unde a început să propage religia inochentiștilor. Socoleanu a fost arestat pentru escrocherii.

Indiguirea riului Moldova

Roman 31— Consiliul comunal a luat dispoziția ca până în luna Iulie malurile Moldovei să fie îndiguite, pentru ca în cazul creșterei apelor să nu se pericliteze viața și avutul cetățenilor.

După indiguire, se va ridica pe platoul din fața Moldovei un nou cartier, contribuindu-se astfel la mărirea și înfrumusețarea orașului.

Piața Valutară

Leul la Paris a cotat ieri 15,80; la Zurich 3.21.

Devizele în Capitală au notat : Francul francez 6,43 ; belga belgiană 22,80 ; francul elvețian 31,47 ; lira engleză 797; dolarul 164 ; lira italiană 8.61 ; coroana cehă 4.84 ; Rentenmark 39,10.

Procesul neregulelor dela Bat. 2

ȘOSELE

Procesul neregulelor dela Bat. 2 șosele—care se dezbate de 3 zile în fața consiliului de război din localitate,—a fost suspendat pentru azi dimineața.

In cursul acestor 3 zile s'au luat interogatoriile acuzaților și depozițiile celor 41 martori. Procesul va continua azi după amiază, la orele 4.

D. Căp. Mădârjac își va dezvolta rechizitoriul, după care d-nii Rodoș, căp. Grigorescu, Th. Pogonat, Budac, Emilian Marcu și Pomponiu vor vorbi în apărarea celor 9 acuzați.

Sentința se va da încă în astă seară.

Politică cu revolverul

Un atentat la Kovno

Intr'un cabaret din Kovno, (Lituania) colonelul de artilerie Oculis Kazainov a tras cu revolverul asupra avocatului Noreco, lovindu-l mortal.

Avocatul era un cunoscut partizan al primului-ministru Woldemaras, iar crima s'a produs în urma unei discuții politice.

x *Copil dispărut.* — Femeia Sofica Gâlcă din mahalaua volnicelor s'a plâns poliției că i-a dispărut, fetița de șase ani cu numele de Elena.

Se fac cercetări.

INFORMAȚIUNI

x *D. Duca, ministru interimar la externe, declară că d-sa nu știe încă nimic despre vre-o amânare a problemei optanților pentru sesiunea din Septembrie a Ligii Națiunilor.*

x *Două noi cazuri de tifos exantematic s'au declarat în localitate.*

Primul în str. Bularga și al doilea în str. Pantelimon.

Bolnavii au fost izolați.

x In recursul în contencios al d-lui Jude Pompilian, Curtea de apel a rămas indiverginţă de păreri asupra chestiunei dacă Procurorul General avea nevoe de mandat scris pentru a face ancheta.

Procesul se va judeca din nou în complectul de 5.

x Comisia de disciplină a magistraților de pe lângă Curtea de Apel din Iași a rămas să se pronunțe în procesul magistratului Mihai Bugeac din Huși dat în judecată pentru mai multe fapte ce ating prestigiul magistraturei.

Hotărârea se va da în ziua de 6 Iunie.

x Elevul Gh. Manea din cl. VIII a liceului din Huși, s'a sinucis din cauza surmenajului intelectual.

Cadavrul lui a fost găsit abea eri, în pădurea Dobrina — deși se sinucise cu 10 zile înainte.

x Curtea de Apel judecând rebeliunea din Sculeni, din Ianuarie 1927, când fostul agent sanitar Grig. Turcanu a fost rănit de jandarmi, a condamnat pe plutonierul de jandarmi Apostol Cosor la 1000 lei amendă, iar pe Grig. Turcanu pentru ultraj și rebeliune, la 3 luni închisoare în lipsă.

x Ziarul „Cuvîntul afirmă că d-nii Ion Zelea Codreanu și dr. Șumuleanu refuză încă de a se împăca cu d. A. C. Cuza.

x *La oficiul telefonic* s'au instalat ceasornice, care măsoară durata convorbirilor telefonice.

In acelaș timp continuă pregătirile la oficiul postal de la Palatul de justiție, a cărui inaugurare va avea loc săptămâna viitoare.

Lucrările sunt supraveghiate personal de d. Gr. Moțoc, directorul Regionalei P. T. T.

x Un început de incendiu s'a declarat la locuința d-nei Roza Moscovici din Bulevardul Ferdinand 27.

Focul a fost stins de locatari înainte de a lua proporții.

x In ziua de 28 Mai a. c. D-ra Teodora Tomida și-a luat cu un deosebit succes licența în Farmacie, fiind felicitată de juriul examinator.

x *La fabrica de zahar din Ripicent*, a isbucnit un conflict între lucrători și direcția fabricei. Lucrătorii cer un spor de 15 la sută asupra salariilor, ceia ce direcția refuză. Motivul refuzului e, că din recolta 1927 a rămas o mare cantitate de zahăr nevândută.

D. Ciurea, inspector al muncii a fost la Ripiceni, însă cu toată silința pusă, conflictul încă n'a putut fi aplanat.

x Studenții facultății de drept, sub conducerea d-lui Buzea, au vizitat școala de îndreptare dela Copou.

Astăzi dimineață studenții de la drept au vizitat ospiciul Socola

x Aseară d. Alex. Graboveschi, a reclamat poliției că răufăcători s'au introdus în grădina sa din str. Sălciilor, de unde au furat flori în valoare de 20.000 lei.

Se fac cercetări.

x Duminică va avea loc un match de foot-ball între echipele Sportul universitar creștin și „Concordia".

x Azi ia sfârșit stagiunea teatrului național; — de mâine artiștii intră în vacanță pe două luni.

x De mâine încep examenele de fine de an la conservatorul de muzică.

x D. Justin Adace pleacă în astă seară la Constanța, pentru a lua parte la congresul farmaciștilor. In timpul absenței, atribuțiile la Primărie ale d-lui Adace, vor fi îndeplinite de d. Scarlat.

x Duminică dimineață va avea loc adunarea alegătorilor Camerei de Agricultură.

In cursul zilei acesteia se va întruni plenul consiliului Camerei, spre a discuta și lua hotărâri asupra unor chestiuni agricole la ordinea zilei.

x Din îndemnul d-lui Gheorghiade, distinsul director al Creditului Urban, se va construi o nouă aripă la palatul Creditului pentru a da un aspect și mai estetic nouei străzi ce urmează a se deschide și care va despărți Creditul de noile construcțiuni.

x D. I. C. Teodorescu-Iași, delegatul general al podgorenilor, a convocat pe toți cârciumarii atât din oraș cât și din județ, la Sindicatul viticol pentru ziua de 10 Iunie.

La 17 Iunie vor fi adunați cârciumarii din Botoșani, la 24 Iunie cei din Bacău.

Se vor face comunicări cu privire la exercitarea comerțului de băuturi alcoolice.

x Astă noapte a încetat din viața d-na Saly Rudich, soția cunoscutului comerciant David Rudich din str. C. A. Rosetti.

x Răufăcători au furat un cal dela locuitorul M. Costandache din str. Țicău No. 11.

Acelaș lucru și de la d. Petre Grigoriu din str. Spancioc, și de la d. Avram Naftule din strada V. Lupu.

x Bustul d-lui M. Wachtel, care urmează a fi așezat în holul spitalului israelit, va fi executat de d. Mateescu, cunoscutul profesor-sculptor.

x D-na Irma Boboc din str. Stejar 32, a reclamat că necunoscuți pătrunzând printr'un geam lăsat deschis i-au spart o cutie de fier, furând din ea suma de 1500 lei.

x Notarii P. Dragoș dela com. Pârliți-Iași, și D. Crăciun dela com. Sculeni-Iași, au fost mutați unul în locul celuilalt.

x Au fost arestați flăcăii Ion Mihalache, Gh. Hanganu și Mihai Moraru din com. Untești—Iași, cari sunt autorii unui furt dela săteanul Gh. Melnicu din aceiași comună.

x In ziua de 3 Iunie va avea loc în orașul și jud. Iași, o cheta în folosul soc. „Profilaxia tuberculozei".

Umbrele
pentru soare și ploaie
Cu prețuri reduse
se găsesc numai la
Fabrica de Umbrele
F. Kaufman
Str. Ștefan cel Mare 21
alături de mag. „La Vultur"
Atelier special de reparat și îmbrăcat umbrele

Agricultori, Podgoreni,
Asigurați holdele, viile voastre, contra
GRINDINEI
la „Asigurarea Românească
Iași str. Lăpușneanu 40
Telefon 192

De închiriat
apartament nou, în strada Păcurari 29, vizibil între orele 9—12 dim.

DOCTOR
A. Hoffmann
fost intern al Spitalului Socola
Boli nervoase și mintale
Boli de nutriție
Consult. 9-11 a. m.—4-7 p. m.
str. Ștefan cel Mare 13
(Intrarea prin bolta farmaciei Coniver (Polik)

Doctor B. Fischer
fost intern al Spit. Sf. Spiridon
BOLI INTERNE ȘI FEMEI
GENITO-URINARE
Curenți de înaltă frecvență
strada Cuza Vodă 46
(fost cabinetul Dr. Silberstein)
Consult.: 8—11 a. m. —
2—4 și 6—8 p. m.

Dr. Albert Ficler
Specializat în principalele clinici din *Berlin*, *Leipzig* și *Frankfurt a/M.*, în
Boli interne, Boli de Stomac, Intestine, Ficat
Boli de nutriție : Diabet (Tratamente cu insulin), **Gută**
Arterioscleroză, *etc.*
Tratamente cu
DIATERMIE
pentru toate maladile indicate
Cons.: 9—11 și 3—6.
Iași, Str. Lăpușneanu 27

SUPERIORITATEA ANGLO-SAXONILOR

(Continuare din pag. I-a)

moare surdă : s'a îndrăznit a se șopti, că hotărât școala nu dădea rezultatele ce se sperase-ră; că dezvoltarea învățământului și a programelor coincidă cu o scădere manifestă a studiilor; că media examenelor scădea într'un chip îngrijorător... se citău cifre, se citău fapte. Mai mult, s'a ajuns a se spune cum că dezvoltarea școalei aducea înmulțirea declasaților, că ea constituia o primejdie din cele mai grave.

Insă, de oarece aceste zvonuri erau răspândite de către persoane străine corpului didactic, sau cercuri or oficiale, cărtelile lor nu erau luate în seamă și erau învinuite că vorbeau cu patimă.

Dar iată că niște membri din cei autorizați ai Universităților Franței, șefii chiar ai corpului învățătoresc, foști miniștri ai Instrucției publice, începură să ridice glasul și să formuleze aceleași plângeri. Mai mult : In plină Sorbonă, se declară cu vehemență că trebuiesc făcute reforme și că aste reforme sunt urgente.

S'ar fi putut crede însă că în aceasta s-o fi strecurat vre-o toană de Francezi, totdeauna prompți a sări dela o ideie la alta, dela un extrem la altul când—pe neașteptate—se află că aceleași protestări au izbucnit în chiar inima Germaniei, la Berlin.

Iar autorul acestor protestări nu era altul decât Impăratul Germaniei el-însuși.

Astfel, cele două țări, cari, în ultimii ani, înainte de marele războiu, proclamaseră sus și tare virtutea suverană a școalei, proclamă acum—nu cu mai puțină energie — că ea n'a ținut ceeace promitea, sau mai precis, ceeace își promisese lumea reciproc că se așteaptă dela ea. Dar să vedem cum și în ce fel speranțele Impăratului Germaniei au fost înșelate ? Ce cere el Școalei ? Iată ce este și interesant și instructiv să examinăm. Nu e mai puțin, spre a cunoaște programul său și spre a ști dacă ceeace așteaptă, s'ar putea realiza. (Va urma)

Dacă suferiți de inimă
sau de alte boli economisiți-vă călătoria costisitoare în străinătate, prin întrebuințarea produselor

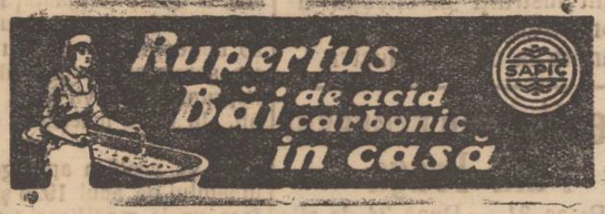

Consultați pe medicul Dv.
Cereți prospect gratuit de la
Fabrica Chimică „SAPIC", Cernăuți
De vânzare în fiecare Farmacie și Drogherie

ANUL XXIV No. 6310 — 3 LEI EXEMPLARUL — SAMBATA 2 IUNIE 1928

UNIVERSITĂȚII

ABONAMENTE
Lei 1000 pe un an
„ 500 . . „ 6 luni
„ 300 . . „ 3 luni

OPINIA

ZIAR POLITIC COTIDIAN

ANUNCIURI
se primesc la toate
Agențiile de Publicitate
și la
Administrația ziarului
Iași—Str. Gh. Mârzescu 17

OFENSIVA EXTERNĂ CONTRA FASCISMULUI

DEMONSTRAȚIILE ANTI-ITALIENE DIN JUGOSLAVIA

In Jugoslavia au loc de câteva zile mari agitații. In toate orașele se țin întruniri urmate de manifestațiuni violente. Poliția luptă greu cu izbucnirea colectivă și guvernul nu știe cum să-și împartă forțele ca să liniștească indignarea populară, iscată pe neașteptate din toate colțurile, ca un foc care a ars multă vreme înăbușit.

Cauza acestei izbucniri subite nu este nici foametea, nici alte nemulțumiri dinlăuntrul Jugoslaviei. O veche, enervare venită din afară își dă drum liber, ajuns astăzi la exasperare.

*

De șase ani, o țară vecină și relativ puternică, exercită asupra regatului sârbilor și croaților un fel de perpetuă teroare, întreținând spiritul ostil și provocator, amenințând fără motive serioase. De fapt, aceste ațâțări nici nu vin dela o țară, nici dela un popor vecin, ci dela un sistem politic : fascismul. Așa se explică pentruce toate manifestațiile sârbești n'au fost îndreptate contra Italiei, ci *contra d-lui Mussolini*, dictatorul care, pentru a se menține, are nevoe să dea impresia că italienii sunt veșnic pe marginea prăpăstiei. Pentru a fi „apărătorul patriei", ducele caută motive s'o „salveze".

Astfel a „repurtat un succes" asupra Greciei, silind-o să-i plătească 50 milioane lire ca despăgubiri pentru un atentat la graniță. A încercat să agite în Egipt, dar întâlnind acolo pe englezi, a trebuit să se astâmpere. A căutat apoi să provoace pe francezi, dar nici aici n'a reușit. Acum i-a mai rămas Jugoslavia, vecin mai puțin puternic, dar dârz, care nu se lasă ușor intimidată.

Vecinul acesta năpăstuit a înțeles că proprietarul casei nu e de vină, ci un chiriaș buclucaș. Și la toate scandalurile nu trage la răspundere pe proprietar—aici poporul italian—ci pe chiriaș—*fascismul*— contra căruia își exprimă indignarea așa cum a făcut-o în ultimele manifestații.

*

Cu cât trece vremea, apare tot mai evident că pentru liniștea Europei, *mussolinismul imperialist este o primejdie*. Felul cum sprijină diplomația fascistă pe Ungaria în ofensiva contra tratatelor de pace, și metodele ce întrebuințează pentru a exaspera pe vecini, constitue cel mai activ factor de dezbinări între statele continentului.

De lucrul acesta încep să-și dea seama toate statele serioase care vor cu sinceritate să-și organizeze viața în mod liniștit. Ele au pornit un fel de ofensivă externă contra fascismului italian, dictatură ce pune în evidență tot mai mult înrudirea sa cu bolșevismul.

— Y —

Actualități politice

A început rezistența ?

E vorba de „rezistența cetățenească" preconizată în recentul comunicat al partidului național-țărănesc.

Ziarul „Indreptarea" scrie :

„Rezistența cetățenească a început înainte de a apărea comunicatul, fiindcă, în Ardeal s'a încercat, în multe comune, să se înlocuiască, la primării, starea de drept cu alta de fapt, iar țărănimea este îndemnată să semneze declarații că nu va mai plăti impozite. Texte, cu adevărat injurioase sunt acoperite de mii de semnături și înaintate administrațiilor financiare. Când perceptorii se prezintă să încaseze dările sunt opriți de a-și încheia actele legale. „Apărarea în comun" începe să-și dea roadele".

Or fi adevărate toate acestea lucruri ?

Destindere sau încordare ?

Se vorbește, pe ici pe colo despre o apropiată destindere între partide. Chiar d. Costăchescu a vorbit aseară de destindere, la clubul național-țărănesc din Iași.

Pedealtă parte, oficiosul opoziționist „Dreptatea" anunță că d. Duca se consfătuește cu d general Davidoglu și că : „se plănuesc o serie de lovituri și atentate la libertatea individuală".

Apoi dacă într'adevăr așa stau lucrurile,—asta nu se mai cheamă destindere !

Cu diurne ?

Conducerea național-țărăniștilor a convocat pe foștii candidați în alegeri, ca să consulte parlamentul particular al opoziției.

Unii din acești parlamentari sui generis, își exprimă cu glas tare [illegible] diurne.

Ne declarăm pentru încasarea acestor diurne democratice și naționale. Dar chestia este de unde ? *E vorba doar de sute de mii de lei pe zi.*

X.

Din toată lumea

Spaima de cataclisme. — Conștient de micimea lui în fața elementelor naturii, omul s'a temut totdeauna de cataclisme cosmice. Pe această teamă s'au brodat tot soiul de preziceri pesimiste, care se îndeplinesc rare ori dar sunt crezute mai totdeauna de poporul simplu și superstițios.

O nouă prezicere a făcut un preot din Weymonth (Anglia). El a declarat că l-au vizitat „ingerii" și l-au înștiințat că în ziua de 29 Mai apele mării vor distruge Anglia de sud.

Ziua de 29 Mai a trecut și prezicerea nu s'a îndeplinit (cum se întîmplă de obicei cu prezicerile). Dar poporul a trăit ceasuri de spaimă și unii proprietari și-au vîndut bărcile și corăbiile, pregătindu-se să-și părăsească căminurile...

*

Tratament electric al paraliziei.—Pe cînd se făcea la New-York experiențe cu aparate de telegrafie fără fir care emit unde scurte, s'a observat— din întîmplare—că aceste unde lecuesc paralizia.

Experiențele continuă pentru a se vedea dacă undele scurte n'ar putea lecui alte boli microbiene.

*

Morții care cîntă.—De curînd, la cimitirul din Insbruck (Austria), ciocli au auzit într'o noapte niște melodioase cîntece subterane. La început credeau că este vorba de o farsă a unui tovarăș, dar mai tîrziu s'au convins că într'adevăr cîntecele veneau din pămînt, cu ecouri sonore și armonioase.

După cîteva zile faptul a fost lămurit. Un bătrîn funcționar, mare amator de gramofoane, înainte de a muri, și-a exprimat dorința de a i se așeza în mormînt un asemenea aparat. [illegible] în sicriu un ceas-fonograf [illegible]mat, care la fiecare 24 ore cîntă „Valencia" și „Imnul regal german". Iată de ce își [illegible] un mort vesel !..

*

Piciorul îngerului. — Un enorm bloc de piatră, care s'a desfăcut din clopotnița basilicei „Sfîntul Petru" din Roma, a căzut jos pe pavaj, fără a cauza, din fericire, nici un accident.

S'a constatat că blocul era piciorul unuia din îngerii colosali care împodobesc orologiul monumental al campanilei.

*

Supararea unei domnișoare. — La Washington face senzații procesul unei comerciante, care a dat în judecată pe un agent fiscal, pentrucă acesta venind să-i ceară impozitul, i s'a adresat cu cuvîntul „doamnă". In realitate însă „doamna" Walker este „domnișoară", ceiace desigur agentul inculpat nu putea să știe după exterior. Reclamanta are 37 ani și părul îi este aproape cărunt.

MISTERUL DIRIJABILULUI „ITALIA"

Harta regiunii polare, și indicația ultimului drum parcurs de dirijabilul „Italia". După zborul deasupra Polului Nord, dirijabilul s'a înapoiat, dînd semnale până aproape de Spitzberg. Apoi s'a pierdut, și nu se mai știe nimic despre soarta lui.

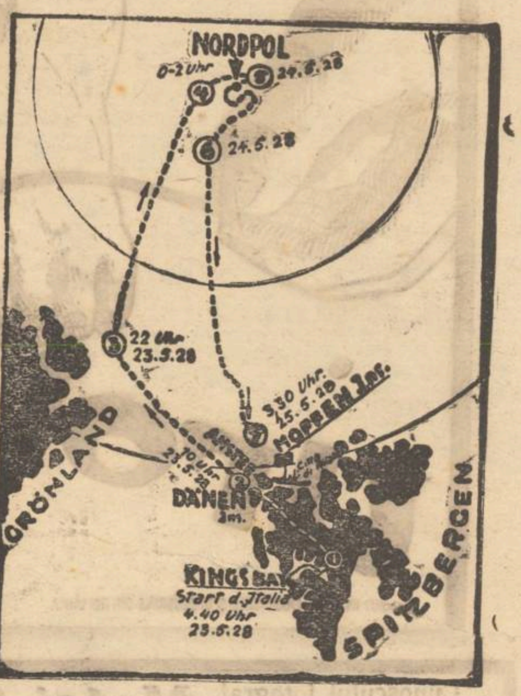

„OPINIA" LITERARA ȘI ARTISTICA

Premiatul.

D. N. Iorga, laureatul premiului național de proză din anul acesta, a trimis scrisori omagiale comisiunii și ministrului artelor.

„Sînt mulțumit — spune d. Iorga — că încă odată se dă importanță formei literare, indeferent dacă ea se aplică unei nuvele, roman, sau unei teorii științifice.

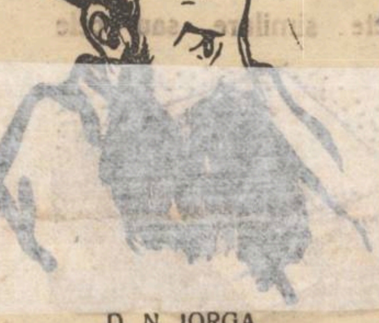

D. N. IORGA

„Suta de mii de lei, care mi s'a acordat, va servi în cea mai mare parte acoperirii unor datorii provenite din deficitul tipografiei mele, cu care n'am urmărit niciodată câștiguri materiale".

D. Iorga își încheie scrisoarea, spunând că o țară meritorie nu poate avea decât o literatură morală și sănătoasă.

Bogăția și ideile.

Un tânăr se prezentă de curând la marele regizor francez Antoine, aducându-i manuscrisul unei noui piese de teatru.

Foarte prietinos, Antoine îl întrebă :

— „Care este ideia generală a piesei ?"

— „Nicio ideie"...—răspunse tânărul și puțin în urmă plecă.

Atunci, Antoine, îndreptându-se către prietinul său care asistase la această scenă, îi spuse :

(Continuarea în pag. 4-a)

Cum e organizată presa rasistă în Germania

Formidabilul trust al lui Hugenberg

Ludwig Bernhard profesor de drept internațional la universitatea din Berlin, publică o broșură care aduce informații interesante asupra consorțiului Hugenberg, asociație care dispune azi în Germania de cea mai mare parte din presa de dreapta.

Ludwig Bernhard evaluează venitul brut al asociației la 25 milioane mărci (975 milioane lei).

Astăzi aparțin consorțiului Hugenberg : casa de editură August Scherl cu toate ziarele și revistele ei ; casa de editură Vora cu toate filialele ; pentru presa de provincie agenția naționalistă „Telegraphen Union" care dă informații la 700 ziare; „Ala" pentru serviciul anunțurilor și societatea cinematografică „Ufa" cu atelierele ei dela Neu-Babelsberg.

Un comitet compus din douăsprezece persoane, condus de Hugenberg, administrează această formidabilă întreprindere. Din acest comitet făcea parte fostul primar al Lübeckului, d. Neumann, care a murit de curând și care, împreună cu președintele asociației pangermaniste, von Klass și cu Hugenberg în persoană, voiau să hotărască pe mareșalul Hindenburg să folosească vestitul articol 49 din constituția de la Weimar (care acordă în anumite cazuri, puteri nelimitate președintelui Reichului) pentru a stabili un directorat rasist având de cancelar pe Neumann.

„Trustul Hugenberg, zice „Vossische Zeitung" a concentrat în mânile sale o putere fără precedent. Se evaluează la 15 milioane mărci sumele pe care le imparte această asociație în interesul marei industrii și agrarienilor, pentru a susține toate campaniile contra republicei germane".

Jubileul regelui Gustav al Suediei

Fundarea unui institut pentru combaterea cancerului

Cu ocazia aniversarei sale de 70 ani, pe care o va serba la 16 Iunie, regele Gustav al Suediei va primi o donație națională pentru care primul ministru, arhiepiscopul din Upsal, episcopii, guvernatorii și oamenii de stat au adresat un apel către populație.

Regele a anunțat că va consacra suma ce-i va fi oferită, pentru fundarea unui institut de cancer la Stockholm. Deasemenea va fi mărit „spitalul radiumului".

REGELE GUSTAV AL SUEDIEI

Cu ocazia jubileului tatălui său Oscar II, se adunase o sumă de 2.300.000 coroane și a fost întrebuințată la lupta contra tuberculozei.

Apelul către popor amintește că cei douăzeci de ani de domnie ai lui Gustav V au fost ilustrați prin pace și belșug și că regele a dat totdeauna dovadă de imparțialitate și de loialitate în toate chestiunile asupra cărora a avut să se pronunțe.

Intemperii în Basarabia

In nordul Basarabiei s'a dezlănțuit o puternică furtună, cu ploae și grindină de mărime neobișnuită.

In apropierea Sorocei, câmpul a fost acoperit de un strat de gheață gros de 3—6 centimetri.

Au fost vre-o 20 răniți printre muncitorii surprinși pe cîmp.

Pagubele se urcă la peste 10 milioane.

Criza financiară s'a agravat în Rusia

O telegramă din Riga anunță că în Rusia, criza financiară [illegible] a declarat că guvernul sovietic este în neputință de a face față crizei. Recentele împrumuturi interne : „industrial" și „agricol", n'au reușit, cu toate mijloacele de constrângere. Nici lucrătorii, nici țaranii nu s'au grăbit să subscrie. Bonurile acestor împrumuturi s'au depreciat imediat. La aceasta, se adaogă și scăderea rapidă a cursului devizei rusești.

Sfîrșit de stagiune

Ieri seara singurul teatru ieșan și-a închis stagiunea. Găsim acest prilej nimerit, nu pentru critici și aprecieri, ci pentru câteva observațiuni de ordin general.

Teatrul nostru, fiind și Național și unicul din oraș, ar trebui să cuprindă, pe cât e posibil, preferințile mai largi ale tuturor ieșenilor. Din acest esențial punct de vedere spectacolele pentru intelectuali ar trebui să alterneze chibzuit cu spectacolele pentru marele public (o săptămână „Hamlet", de pildă; a tă săptămână „Baba Hârca"). Apoi ar fi folositor și instructiv să se organizeze regulat reprezintați pentru copii, și dacă bugetul ar îngădui, spectacole gratuite pentru popor, cum de atâta timp există în alte țări.

Dar mai ales teatrul trebue să achiziționeze elemente femenine și pentru dramă, astfel în cât repertoriul să ajungă suficient de omogen și echilibrat. In plus : un regisor, acest dictator al scenii, care tot mai mult își dovedește rolul său frumos și hotărâtor.

Acestea ar fi, în schemă, câteva puncte de program, pentru viitoarea stagiune. Și întru îndeplinirea lor, d. Codreanu, directorul teatrului, ar putea utiliza cu succes acelaș preciziune și armonie, cu care a desăvârșit atâtea admirabile sonete.

i. b.

In pag. III a
Ultima Oră
telegrafică și telefonică

ASPECTE

Leagănul „Maternității"

Precocitatea sexuală apare ca o caracteristică a vremurilor noastre; și nimeni nu poate fi privat de drepturile pe cari i le acordă natura de a-și procura satisfacțiile amorului fizic, când satisfacțiile morale și de alt ordin sînt atît de greu de obținut astăzi.

Ceeace rămîne al nostru este trupul păcătos cu patimile lui, singura comoara pe care și sărăcimea o poate avea ; trupului îi sacrificăm orice și în definitiv toate marile pasiuni sufletești și vorbele poetizate cari se schimbă între îndrăgostiți, nu sînt de cît minciunile frumoase sub care se acopere acelaș instinct sexual.

Fiecare sesiune a Curților cu jurați exhibă în toate județele cel puțin cîteva pruncucideri și cîteva provocări de avort, tîrînd la bara justiției mame nefericite și medici cari înțeleg, cu toate riscurile, să îndeplinească o operă de utilitate socială pe care legea anachronică nu vrea să o aibă în vedere.

Societatea nu poate rămînea indiferentă la aceste tragedii; asistența socială devine o minciună, dacă nu oferă sprijinul ei necondiționat și larg mamelor în suferință și femeilor pentru cari sarcina este o nenorocire.

Harnicul ofițer al stării civile de pe lângă municipiul nostru, a ridicat o chestiune care merită toată atenția din partea organelor de asistență socială : reînființarea leagănului public de la Maternitate.

Referindu-se la hrisoave, ofițerul stării civile a demonstrat că actuala administrație a Maternității a comis cel puțin o ingratitudine față de înțelepții donatori și ctitori ai așezământului gregorian, când a desființat

(Continuare în pag. IV-a)

PARERI și OBSERVAȚII

Criza morală

Suntem în plină criză morală. Această constatare justă, pe care o face atât intelectualul cu cerințele gândirii și culturii sale, cât și unii oameni simpli, a ajuns aproape banală. Am început să ne obișnuim cu această stare de lucruri, încât chiar cuvântul, „imoralitate" de multe ori numai lovește atât de frapant și surprinzător auzul. Remediile nu lipsesc, dar nu se pun în practică, fiindcă în mijlocul atmosferei viciate greu apar oameni cari să înfrunte deslănțuirea patimilor de tot felul, a imoralității crescânde. Aceștia nu pot fi socotiți decât ca indivizi cari nu se pot adapta mediului social sau ca „exemplare anormale".

E deși interesant ca în reflexiunile asupra moralității în decădere să cercetezi cam cari ar fi cauzele crizei. Cum a apărut, e până la un punct explicabil. Războiul mondial a produs o „răsturnare a tuturor valorilor", dacă ne putem exprima astfel în limbajul lui Nietzche.

Tot acest eveniment a adus ca o urmare a sa, starea de nevroză, care s'a răspândit și în pătura de sus a poporului și în cea de jos. In timpul războiului individul trăește intens, simte toate senzațiile și sentimentele sporite fiindcă știe că viața sa atârnă de o singură clipă. Această goană după viața intensă și după plăcere, atunci când după război omenirea a scăpat de multe suferinți, s'a întins și dăinuește până astăzi, deși cauza care a produs-o este înlăturată.

Spuneam că războiul a produs o răsturnare de valori. In ce constă această schimbare ? Mai întâi în faptul că războiul calcă principiile morale, întru cât ceeace nu e permis individului în vremuri normale, îi este permis în timp de război. Moralitatea se judecă atunci prin prizma intereselor și aspirațiilor patriei, individului care ia parte la luptă fiindu-i permis orice în acest scop. Războiul, care se poate caracteriza ca fiind în primul rând un conflict de forțe materiale, aduce apoi și interesul material ca o preocupare de căpetenie, neglijând contribuția spiritului. De aceea epocile de lupte au produs totdeauna stagnarea sau decăderea culturii.

Deci în locul valorilor culturii s'a introdus valoarea materială a banului. Interesele materiale primează astăzi și cum realizarea lor se face în lupta pentru existență, luptă în care individul e mai totdeauna egoist, desigur că și aceasta contribue la scăderea moralității. Munca brută, fizică e prețuită mai mult decât cea intelectuală. (Zădarnic se sforțează unii să arate că trei ore de muncă intelectuală intensă echivalează cu opt sau zece ore de muncă fizică)

Meseriile și comerțul duc la realizarea unui trai confortabil, ceace munca intelectuală cu greu poate să ofere. Toate acestea sunt cauze ale crizei morale, deși cea mai importantă, războiul, care le-a produs pe toate, a dispărut.

Dar nu e deajuns a constata

(Continuarea în pag. IV-a)

DISTINSA CAPELA DE DAME
va concerta cu începere de Astăzi 1 Iunie în localul
Berăria și Restaurantul „ELYSÉE"

Cunoscutul fotograf de lucrări artistice **Matei Suchar**
aduce la cunoștință onoratei sale clientele că și-a deschis noul atelier fotografic instalat cu cele mai noi și perfecționate aparate sub emblema
„FOTO-MIMOSA" Iași, str. Elena Doamna 1 bis
(Piața Cucu) vis-a-vis de magazinul Trandafirul Roș
Comenzile până'n prezent luate la onorata clientelă se vor elibera și efectua numai în acest atelier.

În voiagiu
să nu vă lipsiți niciodată
de **Aspirina** în tablete
Cereți însă numai ambalagiul original „Bayer" cu banderola verde-albă-roșie.
Refuzați tablete similare sau cele vârsate.

Băile BORSEC
Stațiune balneară, olimatică de primul rang
Atitudine 900 m. Regiune extra pitorească cu munți acoperiți numai de brazi seculari. Băi de acid carbonic și nămol. Sezonul climatic începe la 15 Iunie. Băile funcționează de la 1 Iulie, Sosirea prin Gara Toplița Română, sau Piatra Neamț. Pentru informațiuni: SOCIETATEA BAILE BORSEC. **Direcțiunea**

Institut de Radiologie și Eleotroterapie
Dr. Samoil Ackerman Iași, str. Rece 2
Diagnosticul radiologic și radiografic (Raze X) al boalelor de plămâi, inimă, stomach, intestine, apendice, ficat, veziculă biliară, beșică și oaselor.
Diagnosticul precoce al sarcinei, poziției și viabilității fătului.— Controlul pneumotoraxului. — Localizări de corpi străini, teleradiografie, stereoradiografie.
Diagnosticul radiologic și tratamentul prin electroterapie al boalelor de nas, gât și urechi. Tratamentul radioterapic al boalelor de piele.— Tratamentul boalelor prin: *Băi de lumină* generate și parțiale; *raze ultraviolete; efluvii; fulgurații; ionizări; spondiloterapie; diatermie; înaltă frecvență; raze infraroșii; masaj vibrator, electricitate statică, galvanică și faradică; solux; zăpadă carbonică.*
Tratament special al obesității, constipației, impotenței și hemoroizilor.

Atenție
Pentru umplerea unui gol adânc simțit în partea de sus a orașului s'a deschis în str. Sărăriei No. 232 lângă piața Sturzoaei un depozit de cherestea sub denumirea;
„MARGINA"
bine asortat, unde clientela este servită cu cea mai mare conștinciozitate și cu prețuri mai eftine ca ori unde.
Posedă mijloace proprii de transport la dispoziția clientelei
Se fac înlesniri de plată fără nici o dobândă.
Inainte de a cumpăra vizitați dar, depozitul de material lemnos: **„MARGINA" din Sărărie 232** spre a vă convinge.

Magazinul de ferărie
en-gros **„CONTINENTALA"** en-detail
IULIUS SIMOVICI
s'a mutat în casele proprii
Strada Scoalei de Arte No. 8 bis
peste drum de Soc. Gimnastică, Sport și Muzică
unde desface mărfurile cu prețuri reduse.
Asortiment complect.

Proporțiile Industriei

Cinematografice

In industria cinematografică mondială se află investite vreo 2 și jum. miliarde dolari (aproape 410 milioane lei). Cu suma cea mai mare participă bine înțeles America unde această industrie, în ce privește forța capitalului, ocupă locul al treilea, după trusturile petrolifere.

In întreaga lume se află 52 mii cinematografe, în cari pot încăpea 22-milioane persoane. Numai în America se află 25 mii cinematografe cu 11 milioane locuri. Cinematografele din Europa se cifrează la 22.000.

Cele din Asia la 3000, cele din Australia la 1200 iar cele din Africa la 800. La Berlin funcționează zilnic 420 cinematografe.

Aceste 52 mii cinematografe depe întregul glob sunt vizitate zilnic de 30—40 milioane persoane. Aceste cifre denotă importanța industriei cinematografice și în acelaș timp importanța covârșitoare a cinematografui ca mijloc de propagandă.

Dela comisia de disciplină a C. F. R-ului

Comisia de disciplină a cefereului—de sub președinția d-lui consilier de curte Scripcă — a judecat timp de două zile faimoasele neregului din stația Galați. Șefii de magazie Cormoescu și Niculescu precum și mai mulți revizioneri din stație erau acuzați că au încasat greșit taxele pentru fabrica „Titan" din Galați.

Această fabrică — aflată în raza portului Galați—își aducea materialele din port, cu vagoanele stației.

Intrucât existau două feluri de taxe a direcției C. F. R-ului și a stației, funcționarii nu încasau taxele de magazinaj, ci numai acela de manevră.

Comisiunea, după o lungă deliberare a achitat pe funcționari — găsind că ei au interpretat greșit ordinele, dar nu cu intenție frauduloasă.

Statistică agricolă

La prefectura s'a făcut o statistică asupra producțiunei diferitelor plante agricole din anul trecut, în județul nostru.

Recolta cartofilor a fost bună; și s'a produs cantitatea de 2,049,894 kg.; sfecla de zahăr 8,839,900 kg., plante furagere 7,598,080 kg., diferite legume și zarzavaturi 2,246,564 kg. și diverse alte sămănături 443,060 kg.

Omorât de cal

O nenorocire s'a petrecut alaltăeri în com. Erbiceni-Iași, în următoarele împrejurări:

Săteanul Ignat Petcu din acea comună a încercat să potcovească singur un cal. Pe când bătea potcova, animalul s'a înfuriat, dându-i o lovitură de copită în abdomen. Petcu a căzut la pământ, încetând imediat din viață.

De la Soc. A.R.P.A.

filiala Iași

Iată sumele care au mai fost adunate de diferite autorități civile și militare precum și de diferite persoane până la data de 31 Mai 1928, pe listele de înscriere de membri și de subscripții pentru A. R. P. A.

Prefectura Jud. Iași Biur. Adm-ției Generale lei 16090; Escadronul 3 | 4 Tren Iași lei 160; Fabrica de Uleiuri și Untdelemnuri „Olea" lei 580; Închisoarea Militară a C. IV A. lei 324; Arhidiaconul Filotei Moroșanu prin Sf. Mitropolie a Moldovei și Sucevei cu adresa No. 3147 | 928 donează lei 365, Circumsc. IV-a Polițienească Iași lei 1780; Judecătoria Ocolul I Iași lei 300; Serviciul Sanitar al Orașului Iași prin d-nul medic șef Tănăsescu lei 3800; d. Trihup proprietarul Bărăriei Azuga Iași lei 860; d-na inginer Heler lei 3083; Institutul Grigore Ghica Vodă lei 600.

Total lei 27.942
Total general încasați lei 260.349

Comitetul Regional Filiala Iași aduce adânci mulțumiri tuturor Instituțiilor și persoanelor de mai sus, pentru sprijinul dat pentru strângerea sumelor.

Autoritățile civile și militare precum și persoanele civile care au primit liste de înscrieri de membri și subscripții, sunt rugate cu insistență ca sumele strânse împreună cu listele ce le au asupra d-lor, să le depue la Banca Națională Iași pe numele Filialei, prin mijlocirea d-lui Stihi casierul Băncei Naționale Iași, care este și casierul acestei Filiale.

De la Reuniunea femeilor israelite

Duminică 27 Mai a avut loc adunarea generală a soc. „Reuniunea Femeilor Israelite". S'a reales vechiul comitet în frunte cu inimoasa președintă d-na Jetty dr. Ochs, complectându-se cu un nou element d-na Ficuța dr. Fingerhut.

Cu această ocasiune, d-na președintă, a pus în curent adunarea cu „chemarea uniunei femeilor române și a secției femenine a soc. „Astra" de curând transmisă „reuniunei femeilor israelite".

Este vorba de frumoasa inițiativă luată de a se serbători „Ziua Mamelor".

Inițiativa aceasta a fost primită cu toată însuflețirea, de corpul didactic al „Reuniunei Femeilor Israelite".

S'a vorbit elevelor despre rostul și însemnătatea, acestei zile a mamei.

Micuțele eleve au fost viu impresionate și au primit cu entuziasm propunerea de a-și serbători toate pe mama lor, în acea zi.

Chiar în prima recreație, au delegat o colegă, să le procure florile dorite pentru ca fie care să procure această mică surpriză mamei sale.

Astfel „Chemarea" d-nei Baiulescu, mult valoroasa președintă a „Uniunei Femeilor Române" și-a găsit ecoul dorit, printre elevele școalei „Reuniunea Femeilor Israelite".

x Pe ziua de 1 Iunie d. comisar N. Căpriță, a fost numit șef al Brigăzii de Urmărire, de pe lângă Prefectura Poliției.

D. Căpriță va reorganiza toate serviciile Brigăzii.

INFORMAȚII

x PATRU DEODTĂ! — Prefectura a fost înștiințată că în com. Valea Rusului—Iași, o femee anume Safta Ilincu, a dat naștere la patru copii deodată.

Fericita mamă cât și cei patru băeței, sunt sănătoși.

x BISERICEȘTI. — Epitropia bisericei Sf. Spiridon a primit demisia diaconului Gheorhița dela numita biserică.

— Examenul de absolvire a atelierelor de industrie casnică dela mănăstirea Agafton, va avea loc în ziua de 6 Iunie crt.

Ministerul de Industrie a delegat pe d-na inspectoare Elena Ionescu pentru a participa în comisiunea examinatoare de la numita mănăstire.

— Mitropolia a publicat vacante parohiile Sf. Voevozi-Iași Bogdănești-Iași și Oprișeni-Fălticeni.

x ȘCOLARE. — Ministerul Instrucțiunei a aprobat concedii următorilor profesori:

El. Mesrobeanu, dela școala ortodoxă de fete din Iași; N. Enescu dela școala normală de băeți din Botoșani; Teodor Covaliuc, învățătoare la Soroca; Valeria Beleuță profesoară la liceul din Vaslui; N. Petrescu, învățător la școala primară din Ungheni; Margareta Badareu, învățătoare la Tg. Frumos, Eliza Vasiliu, profesoară la liceul „M. Kogălniceanu" din Vaslui; Valentin Bude, profesor de germană la Liceul Internat din Iași; și I. Casetti, directorul școlei de meserii din Iași.

— D-na El. Sitaru a fost numită profesoară definitivă la liceul de fete din Botoșani.

— D-nii profesori din Iași, cari fac parte în comisiunea examenului particular din Vaslui. au fost convocați la Inspectoratul școlar, pe ziua de Sâmbătă 2 Iunie crt. la orele 10 a. m.

„LIMBA GEOGRAFICĂ ȘI DESCIFRAREA EI"

DE

Dr. N. E. IDIERU

Este dintre cărțile școlare, de știință, cu deosebire indicată — prin utilitatea cuprinsului ei — să nu lipsească din stocul de cărți ce se vor decerne ca premii elevilor merituoși și în acest an. De aceea, credem oportun să atragem binevoitoarea atenție și a Primăriei și a Autorităților școlare ieșene, asupra astei lucrări.

Ea se găsește de vânzare la librăria I. V. Ionescu, str. Lăpușneanu 37 și la autor, str. C. A. Rosetti 47, pe prețul de numai 30 lei.

x Ieri a fost arestată femeia Maria Gherasim care are de executat o pedeapsă de o lună pentru furt.

x In urma demisiei doamnei Klein, de la oficiul stării civile a fost transferat la acest oficiu d. Dimitrie Popa, dela serviciul de constatare.

x Răufăcători au furat 2 cai de la locuitorul H. Brânzilă din com. Țigănași-Iași.

x Membrii Societății *„Propășirea Iașilor"* din secția culturală și artistică, se întrunesc Sâmbătă 2 Iunie ora 6 p.m. la sediul Asociației Medicilor și Naturaliștilor (Muzeul de Istorie Naturală) sub președinția d-lui Dr. Panait Zosin.

La ordinea zilei:

1. Comunicări.
2. Raport asupra ghidului „Iașul într'o zi".

Sunt rugați să participe toți membrii consiliului de administrație, întrucât urmează a se face alegerea Președintelui Societății.

Barometrul marcând mereu „timp variabil", comitetul de organizare al

MAREI BĂTĂI DE FLORI

de la Copou a decis ca serbarea aceasta să aibă loc în ziua de DUMINICĂ 10 IUNIE.

Lumea care dorește să ieie parte la marele cortegiu de trăsuri împodobite, are deci tot timpul de a se pregăti.

x *Solemnitate ploasă.* — Luni 4 Iunie la oarele 3 după amiază se va face la Cimitirul Eternitatea înhumarea în cavoul familiei a osemintelor aduse de la Târgu-Neamț ale defunctului *Neculai Cristofor*, fostul casier al Băncii Naționale, ucis de bandiți acum 8 ani lângă Mănăstirea Neamț.

Prietenii și cunoscuții sânt rugați să asiste la panihida ce se va oficia de Preotul Florescu.

România
Tribunalul Jud. Iași, secția III-a
JURNAL No. 3885

Văzând raportul D-lui Judecător Sindic sub No. 2489 | 928
Tribunalul
Dispune

Prelungește termenul de depunerea creanțelor creditorilor falimentului Soc. de Asigurare „Regina Maria" din Iași, până la 18 Iunie 1928, iar acel de verificarea lor până la 27 Iunie a.c.

Dat astăzi 28 Mai 1928.

(ss) M. Eșianu
(ss) V. Gavrilescu
Grefier, (ss) I. Popovici
p. Conformitate
Grefier, N. Boureanu Bârliba

Foto Select
Aduc la cunoștința onor. clientelei mele cât și onor. public că după o practică îndelungată în străinătate, aducând materialul cel mai bun, pentru tablouri cât și pentru c. poștale, puteți obține cele mai bune fotografii cu *prețurile cele mai reduse* la atelierul meu fotografic *din* **str. Apeduc No. 45.**
Cu toată stima
I. AIZICOVICI

România
Prefectura Județului Iași
Serviciul Technic
1928 Mai 30
PUBLICAȚIUNE

Se aduce la cunoștința celor interesați, că în ziua de 12 luna Iunie 1928, ora 11, se va ține licitație la Prefectura județului Iași Serviciului Technic, pentru darea în antrepriză a lucrărilor de reparație. a următoarelor școli d'n județ:

Comuna	Satul	Lei
1) Popești	Doroșcani	124380
2) Cornești	Ciurbești	185000
„	Proselnici	146000
3) Copou	Copou	210252
4) Bârnova	Todirel	43000
5) Movileni	Potângeni	63928
„	Movileni	76504
6) Brăești	Buda	45000
7) Buznea	Princ. Nicolae	50000
8) Ceplenița	Vârâți	82000
9) Prisecani	Prisecani	110000
10) Tomești	Chicerea	63399
„	Goruni	52460
11) Glăvănești	Glăvănești	54982

Domnii concurenți sunt citați a se prezenta în citata zi și oră cu ofertele lor scrise și sigilate însoțite de garanția de 4 la sută din valoarea totală a întreprinderei.

Supra oferte nu se primesc.

Condițiunile pregătitoare modelului acestei întreprinderi și proectul lucrărilor în chestiune se pot vedea în fiecare zi de lucru între orele 8—1 p. m. la cancelaria acestei Prefecturi.

Prefect (ss) Ed. Lăzărescu
Șeful serv. technic
Inginer șef (ss) C. Grigoriu

Prima Societate
„Fraterna Israelită-Păcurari".

Aduce la cunoștința tuturor membrilor că inaugurarea policlinicei va avea loc Duminică 17 Iunie ora 3 p. m.

Toți membri cari nu vor primi invitațiile prin poștă sunt rugați a considera prezenta ca invitație.

COMITETUL

DOAMNĂ SIMPATICĂ, bună menajeră, având mobilă, două camere, veselă, numerar o sută mii lei, dorește căsătorie cu Domn serios, având casă, sau bine retribuit ori pensionar.
Oferte serioase: Nely S. str. Săvescu 7.

LĂCĂTUȘI MECANIC special pentru automobile, cu bune referințe, angajează imediat *Fabrica I. Marek* str. Socola 155.

PREPARATOR foarte serios— prepară Elevi(e) pentru admiteri în licee, gimnazii, școli militare, normale etc. etc, corigențe și burse. Pretențiuni foarte modeste Ștefan Costăchescu, cartierul C. F. R. Pavilionul 7, Nicolina Iași.

DE VÂNZARE casele din str. Frumoasa No. 1 și 2. A se adresa d-lui Gh. Popovici, Șef Birou Prefectura de Județ.

SE VINDE în parcele, un loc frumos, 16 mii metri, str. Moara de Vânt, are apă timișești și electricitate, preț modest. A se adresa strada Speranței 8 între orele 12—6 p. m.

„CREDIT-CONTROL". Oficiu pentru informațiuni comerciale, incasso și contencios, Iași, Bulevardul Ferdinand 9, caută corespondenți destoinici pentru orice localitate.

LICITAȚIE. Personalul medical și sanitar al Serviciului Sanitar Municipiului Iași având nevoe de o cantitate de 36 vagoane lemne de foc, face cunoscut D-lor antreprenori a prezenta oferte la Cancelaria Serviciului str. George Enescu No. 1 în fiecare zi între oarele 8—1 a. m. de unde vor lua și condițiunile.

DE INCHIRIAT o pivniță pentru vin str. Trei Erarhi 2.

ULTIMA ORA

Situaţia primejdioasă între Italia şi Jugoslavia

Ministrul italian părăseşte Belgradul

Belgrad 1.—Generalul Bodrero, ministrul Italiei la Belgrad, a fost primit eri în audienţă de adio de către regele Alexandru. Tot eri s'au prezentat în audienţă primul ministru Vukicevici şi ministrul de externe Marincovici, împreună cu d. Lazarovici, prefectul de poliţie din Belgrad. Regele s'a interesat de ultimele evenimente sângeroase petrecute pe străzile Belgradului.

Protestul opoziţiei

Belgrad 1. — In comisia financiară a scupcinei, opoziţia a vrut să discute evenimentele sângeroase de pe străzi, dar nu i s'a îngăduit şi şedinţa a fost suspendată. Parlamentarii coaliţiei ţărănisto-democrate au ţinut şedinţă la club. Mai mulţi oratori au declarat că jandarmii sunt vinovaţi de sângele vărsat. Opoziţia va cere darea în judecată a ministrului de interne pentru felul cum s'a făcut represiunea.

*

Guvernul a interzis întrunirile anunţate de opoziţia pentru zilele de 3 şi 10 Iunie. Ziarele „Rieci" şi „Novosti" au fost confiscate.

Situaţie încordată italo-sârbă.

Berlin 1. - Presa discută cu aprindere evenimentele din Jugoslavia. „Berliner Zeitung am Mittag" scrie că cercurile politice engleze consideră situaţia ca foarte primejdioasă. Italia a trimis la Belgrad o notă foarte energică.

„Tögliche Rundschau" crede că în urma celor petrecute, parlamentul jugoslav nu mai poate ratifica convenţiile dela Nettuno.

Averescanii vor să colaboreze

cu naţional-ţărăniştii

Bucureşti 1.— Fruntaşul averescan d. Vasile Goldiş a declarat unui redactor al ziarului „Curentul" că la întrunirea din Timişoara a partidului poporului, nu vor fi atacaţi naţional-ţărăniştii. Partidul poporului este gata oricând să colaboreze cu partidul naţional-ţărănesc.

Consiliul de miniştri

Nu se suprimă cenzura presei

Bucureşti 1.—Astăzi dimineaţă la ora 11 s'a ţinut un consiliu de miniştrii sub preşidenţia d-lui Vintilă Brătianu.

Consiliul a hotărât să acorde 8 milioane lei pentru biblioteca Academiei Române.

D-nii Argetoianu şi Cipăianu au făcut o expunere asupra celor constatate în Ardeal, arătînd că pretutindeni domneşte linişte şi că lumea este mulţumită.

Consiliul a aprobat ca direcţia C. F. R. să acorde reduceri pentru retururile ziarelor.

*

La ieşirea din consiliu, ziariştii au întrebat pe d. Stelian Popescu dacă se suprimă cenzura presei. Ministrul de justiţie a răspuns:

—„Atâta timp cât ziarele vor scrie aşa cum scriu, cenzura nu se va ridica".

O expediţie internaţională, condusă de Nansen

pentru salvarea dirijabilului „Italia"

Kingsbay 1.—Nici pe ziua de eri n'a sosit nici o ştire despre soarta dirijabilului „Italia".

*

Roma 1.—Mai multe asociaţii sportive au oferit mari sume de bani pentru organizarea de expediţii în ajutorul dirijabilului „Italia".

Primarul din Milano a telegrafiat legaţiei italiene din Moscova că oraşul Milano este dispus a face mari sacrificii băneşti pentru echiparea de aeroplane norvegiene care să plece în căutarea generalului Nobile. In acelaşi scop guvernul italian a pus o mare sumă de bani la dispoziţia aeroclubului S. 55.

O mare expediţie internaţională

Berlin 1.— „Berliner Tageblatt" anunţă că este în curs de constituire o grandioasă expediţie internaţională pentru salvarea generalului Nobile şi a dirijabilului Italia. Expediţia va fi condusă de celebrul explorator Fridjef Nansen şi se va face cu dirijabilul englez R. 31, 10 aeroplane germane şi vasul american Padoga care a şi plecat spre Tromsoe.

Spionaj sovietic la Constanţa

Constanţa 1.—Autorităţile au descoperit o îndrăzneaţă organizaţie de spionaj sovietic.

A fost arestat individul Sfetu din str. Cărămidari 13 şi plutonierul Georgescu dela consiliul de război.

Acesta procura informaţiuni şi planuri, iar Sfetu le transmitea în Rusia.

Un băiat care face pe fata

Poliţia a descoperit un caz ciudat.

Un tânăr se dădea drept fată de câtăva vreme.

In etate numai de 16 ani Petruţă Dura fiul femeiei Elena Dura din comuna Holboca jud. Iaşi, reuşise să se angajeze anul trecut în serviciul d-lui Simon Goldştein din Ţuţora.

El se dădea drept Aneta Dura şi astfel a slujit la d. Goldstein timp de trei luni.

Stăpânul său nebănuind nimic, băiatul dormea la un loc cu o fată Fani.

Apoi Petru Dura şi-a schimbat stăpânul, intrând în serviciul cârciumarului Gârneaţă din str. Spancioc.

El mergea îmbrăcat ca fată şi era tuns „a la garçone".

*

Petru Dura a fost descoperit ieri în piaţa Halei şi arestat imediat.

La cercetările făcute de d. comisar Vasiliu, şeful circumscripţiei IV, Dura a mărturisit că se dădea drept fată pentru că... nu-i plăcea să fie băiat.

Astăzi el a fost trimis în com. Holboca, la mama lui.

SENTINŢA IN PROCESUL NEREGULELOR DE LA BAT. 2 ŞOSELE

Consiliul de Războiu al Corpului IV Armată a pronunţat astăzi la prânz sentinţa în procesul neregulilor de la Batalionul II Şosele.

Consiliul a condamnat la lipsă pe locotenent Cristescu la 5 ani recluziune şi degradare militară.

A condamnat la un an închisoare pe plutonierul Coţofană Teodor.

Restul acuzaţilor au fost achitaţi şi anume Căpitan Arventer, Lt. Tocaru Aurel, Lt. Hanulescu, Lt. Grisaru, Plutonierii Ghiţă Stan, Oancea Neculai, Fulga Ion şi soldatul Ţigler Uşer.

Kipervaser arestat la Bucureşti

împreună cu servitoarea lui Ataţchi

Bucureşti 1.— Judecătorul de instrucţie a lansat eri mandate de arestare contra Aculinei Manea, servitoarea şi tovarăşa lui Ataţchi.

Ambii arestaţi sunt implicaţi ca tăinuitori în furtul de blănuri dela d. Jean Juster din str. Sfinţilor.

Se pare că e vorba de hoţii vaste care au fost comise la Bucureşti şi în care sunt implicaţi amici de-ai lui Ataţchi.

Anglia doreşte

respectarea tratatelor

Praga 1. — Intr'un interview acordat presei, publicistul englez Seton Watson a declarat că masele largi din Anglia nu au nici un interes pentru acţiunea lordului Rothermere şi că Anglia oficială ignorează complect această acţiune.

Seton Watson constată că politica engleză cât şi cea franceză se bazează pe respectarea tratatelor de pace.

Predomină convingerea că întreaga structură a acestor tratate ar fi ameninţată dacă s'ar schimba ceva în textul tratatelor.

Cu aceasta este bine înţeles legată şi respectarea drepturilor tuturor minorităţilor, undese găsesc.

Prin aceasta se arăta tuturor vecinilor pacifismul şi dorinţa de coborare pentru viitorul Europei, pacea mondială şi democraţie.

UN AEROPLAN CADE la PIPERA

1 mort şi 1 rănit

Bucureşti 1.— Un grav accident de aeroplan s'a întîmplat eri pe aerodromul Pipera.

Un avion Potez pilotat de plutonierul Grigore Gheorghe şi avînd ca pasager pe mecanicul Şuteu, a căzut în bot pe linia ferată Bucureşti-Constanţa, din cauza unei erori de pilotaj.

Aeroplanul s'a sfărîmat. Mecanicul Şuteu a murit pe loc, iar plutonierul Grigore Gheorghe, grav rănit, a fost internat la spitalul „Regina Elisabeta".

INFORMAŢII

x PRIMĂRIA SOMEAZĂ persoanele de mai jos, ca în termen de 10 zile să execute lucrările la racordul apei:

Ciocan şoseaua Arcu 14, Grinberg strada Elena Doamna 3, d-na Zoller str. Elena Doamna 9, Holzman str. Căp. Panu 7, Wolf str. Căp. Păun 15, Pincu Cernes, str. Pomir 6, Herşcovici, str. Brătianu, 1 Dr. Tierer, str. Brătianu 52, Manrasche str. Brătianu 60, Smilovici Brăteanu 95, Grigoriu Brăteanu 95, Iosupovici, Brăteanu 133, Helmbrand Brătianu 166; Iacobovici Lăpuşneanu 4, Podgoreanu Copel Abramovici Lăpuşneanu 6

Kaiserul Wilhelm

se primblă prin Germania

Paris 1.—Ziarele scriu că fostul Kaiser Wilhelm a părăsit de multe ori localitatea Doorn şi a trecut incognito în Germania. In ultimul timp, Kaiserul s'a plimbat de trei ori în Germania.

Ciang-So-Lin

fuge din Pekink

Washington 1.—Ciang-So-Lin a hotărât să evacueze Peckingul. Grosul trupelor sale se şi retrage spre Mukden.

Este iminentă ocuparea Peckingului de către trupele sudiste.

D-na şi D-l Filip Schiller roagă rudele şi prietenii să binevoiască a asista la celebrarea cununiei religioase a nepoatei lor

Mina Barat (Cernăuţi)

cu d. *Leon Schwartz* (Bârlad)

care va avea loc Duminică 3 Iunie ora 6 d. a. la Templul Neuschotz.

In locul ori cărei alte inştiinţări

x *Un nou atac banditesc* s'a produs astă noapte pe şoseaua Piatra-Neamţ—Pipirig. Un număr de 14 locuitori au fost atacaţi şi jefuiţi de indivizi care au reuşit să dispară.

x *Cursă ciclistă.* — Clubul ciclist „*Marmon*" din localitate, organizează pentru Duminică 3 Iunie crt., o cursă de viteză Copou—Breazu şi retur.

Plecarea din faţa grădinii Copou la ora 9 dimineaţa. Amatorii se pot înscrie la d-nul Emil Crüll preşedinte şi G. Davidovici Şoseaua Moarei de foc, 5.

Profitaţi de ocazie

Mare desfacere de încăţăminte străină

din str. Ştefan cel Mare No. 8 (alături de magazinul Kahane) se vând toate mărfurile cu

jumătate ½ de preţ

pentru reclamă: pantofi fini pentru Damă valoare reală de lei 1000 se vinde cu

Lei 500 perechea

fapte nu vorbe

încercaţi şi vă veţi convinge.

Teren de vânzare

Epitropia Bisericii Sf. Andrei, din Iaşi, ţine a doua licitaţie publică, *Duminică 10 Iunie, ora 11 dimineaţa*, la cancelaria Epitropiei (str. Sf. Andrei No. 1), pentru vânzarea unui teren de *1400 m. p.* situat în stradela Sf. Andrei No. 9, din Iaşi, lângă judecătoria Ocolului I Mixt. *Se poate vinde şi în parcele.*

Se va cere o garanţie de 10 la sută, înainte de începerea licitaţiei.

EPITROPIA

DENTISTUL Fr. Grünberg

cu institutul dentar, în

Strada Cuza Vodă No. 1

(vis-a-vis de Farmacia Jelea Halta Sărărie)

Execută toate lucrările de chirurgie şi proteză dentară după ultimele cerinţi ale ştiinţei.

Preţuri modeste

Consult. 9—1 şi 2 jum.—7

DOCTORUL

R. DAMSKER

str. Ghica-Vodă No. 44-46

MEDICINA INTERNA, SIFILIS şi GENITOURINARE

tratează prin

DIATHERMIE

Bolile interne, reumatismul, guta, nevralgii, etc.

Bolile urinare şi boli de feme

Cons. 8—11 a. m. şi 3—7 p. m.

„GHIAŢA" S. A. R.

pentru fabricarea Gheţii artificiale şi utilizarea frigoriferelor IAŞI

Primeşte abonamente pentru furnizarea de gheaţă artificială la domiciliu cu preţul de lei 1.95% per kgr. de la ½ bloc (12½ Kgr.) în sus.

Abonamentele se primesc direct la biroul fabricei (Abator) sau la Agenţie din strada Ştefan cel Mare No. 36 (Casa de schimb Hulkiver).

Cantităţi mai mici se pot obţine dela următearele depozite:

Talic Hellin Piaţa Halei

Depozitul Central Piaţa Sf. Spiridon (lângă Percepţia Pieţei)

La Podgoreanu Str. Lăpuşneanu

M. Feldman Tg. Cucului (Bodega Mărăşeşti)

Iancu Solomon Bodega str. Mărzescu

Bodega Stein Colţ Piaţa Cuza-Vodă

Samoil Leibovici Str. Ştefan cel Mare (colţ Lozonschi)

Alex. Croitoru Copou (vis-a-vis Rgt. 13 Infanterie)

Gh. Ionescu str. Lascar Catargi 21 (Piaţa Sturzoaie)

Haim Burăch str. Păcurari 186 (capătul tramvaiului).

Băcănia La Lupoica str. Păcurari 52.

Reclamaţiuni adresaţi Societăţei la Abator,

„UNIREA"

Societate Română de Asigurări în Ploeşti

Capital Lei 10 milioane

Aduce la cunoştinţa asiguraţilor săi că Reprezentanţa din Iaşi şi-a mutat sediul din Piaţa Unirei 5 în str. Cuza-Vodă 75 (vis-a-vis de Banca Moldova).

Totodată roagă pe asiguraţi că Sâmbătă 2 Iunie a. c. ora 9 a. m. să fie prezenţi la Reprezentanţa locală pentru a fi de faţă la acordarea împrumutului seria doua, care vor fi achitate de însuşi Domnul Director H. C. Lewy.

Cereţi

Sirop Iodotanic Werner

pentru adulţi şi copii limfatici

DOCTOR

A. Hoffmann

fost intern al Spitalului Socola

Boli nervoase şi mintale

Boli de nutriţie

Consult. 9-11 a. m.—4-7 p. m.

str. Ştefan cel Mare 13

(Intrarea prin bolta farmaciei Coniver (Pollak)

DOCTOR

Dora [illegible]

MAMOŞ

de la clinicile din *Paris* şi *Montpellier*

BOLI DE FEMEI, NAŞTERI

Consult. 3—6 p. m.

Strada Cuza Vodă No. 16

Doctor A. Dascal

BOLI de COPII şi INTERNE VENERICE şi SIFILIS

Tratamentul radical al Blenoragiei acute şi cronice. Injecţiile intravenoase cu Neosalvarsan

Consult. şi tratament: 10—12 a. m. şi 2—8 seara

Iaşi, str. Cuza Vodă 42

(casele Cristofor)

vis-a-vis de Camera de Comerţ

De închiriat

apartament nou, în strada Păcurari 29, vizibil între orele 9—12 dim.

INDIGESTIA

Intovărăşită de

DURERI DE CAP, AMĂREALĂ IN GURĂ, INCĂRCAREA LIMBEI ACREALĂ, ARSURI ŞI AMEŢELI.

Se combate cu cel mai bun

PURGATIV NATURAL APA MINERALĂ

Breazu

NU OBOSEŞTE ŞI NU DEPRINDE STOMACUL ŞI INTESTINELE

APA DE BREAZU are efecte salutare în schimburile nutritive ale organismului, asigură buna stare a stomacului, a ficatului şi a rinichilor; reîmprospătează sângele şi contribuind la buna funcţionare a tuturor organelor, menţine sănătatea şi buna dispoziţie.

CEREŢI IN FARMACII ŞI DROGUERII

DOCTOR IN MEDICINĂ

M. WECHSLER

Specializat în Franţa în

ARTA DENTARĂ

Boli de gură şi de dinţi

Consult. 9-12 şi 2-7 p. m.

IAŞI, Str. Ştefan cel Mare 13

Casele Leon Mayer

DOCTOR

L. HEITEL

MAMOŞ

De la clinicile din Berlin, Viena Frankfurt

Boli de femei şi naşteri

Str. Săulescu 2 (alături de Biserica Talpari)

Consultaţiuni 3—6 p. m.

Pentru săraci gratis zilnic.

Dr. L. BALLIF

medic primar

BOLI MENTALE ŞI NERVOASE

str. Alexandri No. 5

(Laboratorul Dr. Franke)

Consult. 6 — 7 jum. p. m.

Dr. H. Wechsler

Boli interne, Genito-urinare Sifilis

DIATERMIE

pentru boli urinare, boli de femei, reumatism, nevralgii, migrenă, gută, diabet, boli de stomach etc

Consult: 8-11 a. m. 2-8 p. m

IAŞI, str. Armeană 4

Primejdia tifosului exantematic

— Noui cazuri s'au declarat în Iaşi —

In ultimele două zile s'au declarat în oraş şi judeţ, noui 4 cazuri de tifos exantematic.

In oraş cazurile s'au înregistrat în str. C. Negri şi în Soseaua Nicolina; în judeţ: la Mogoşeşti şi la via din Socola a d-lui Prinţ.

Aşa că în spitalul de izolare se găsesc astăzi 12 bolnavi de tifos exantematic.

Doi bolnavi au fost aduşi dela spitalele israelit şi Sf. Spiridon.

*

De ieri au început să fie aduşi zeci şi sute de oameni cu echipe speciale la bae, pentru deparazitare.

Consiliul de higienă al oraşului a fost convocat pentru ziua de 11 Iunie. Se vor lua în discuţie şi măsurile impuse pentru preîntâmpinarea epidemiei de tifos exantematic.

*

Il întâlnim pe d. dr. C. Tănăsescu, medicul şef al oraşului, venind de la Inspectoratul sanitar, unde a avut o consfătuire cu d-l dr. Vasiliu, medic primar al judeţului, — cu privire la ultimile cazuri de exantematic.

La o întrebare a noastră, d. dr. Tănăsescu ne răspunde:

—„Dacă nu se vor lua măsuri în judeţ, întru cât în toate viile din jurul Iaşului, se găsesc lucrători contaminaţi, — vom fi veşnic ameninţaţi de tifosul exantematic.

„Ultimul bolnav dela via d-lui Zaharia Priuţ, de la Socola, a fost găsit la izolare foarte parazitat".

P.

ŞTIRI DIN ŢARĂ ŞI STRĂINATATE

ASPECTE

„Leagănul Maternităţii"

(Continuarea din pag. I-a)

leagănul pentru care ctitorii şi donatorii au lăsat importante sumi de bani, dovedind acum peste o sută de ani că sânt mai înţelegători ai durerilor omeneşt decât civilizaţii noştri contemporani.

Pentru suprimarea pruncuciderilor, generalizarea leagănului este măsura cea mai bună: nici o mamă nu-şi va mai asasina pruncul şi nu-l va mai lepăda în stradă pentru a fi mâncat de câni, când va şti că îl poate încredinţa unui aşezământ care, prin banul public, are menirea de a creşte copiii lipsiţi de îngrijirea părintească.

Pentru soluţionarea aceleaşi probleme, se impune şi reglementar a practicei avortului; legislaţiile înaintate au adoptat de mult sistemul îngăduirii avortului.

Dreptul la viaţă şi la iubire al tuturora, cere din partea statului sprijinul cel mai larg şi mai uman.

G. SPINA

„OPINIA"

literară şi artistică

(Continuarea din pag. I-a)

— „Tragedia epocii noastre este că cei săraci sânt obligaţi să fie inteligenţi şi să aibă talent. Pentru a-şi permite cineva luxul să n'aibă nicio idee, trebuie să fie într'adevăr foarte bogat"...

Antoine are dreptate ?!..

„Năpasta",

drama lui Caragiale, a fost jucată la Opera Română din Capitală, în adaptarea muzicală a tânărului compozitor Sabin Drăgoi, directorul Conservatorului din Timişoara.

Întreaga operă e scrisă pe motive de folclor, în cea mai mare parte adunate din Ardeal, de pe valea Mureşului. În primul act s'a mai introdus o scenă la cârciumă, pentru ca să dea prilej compozitorului să scrie o horă cu cor.

Opera a obţinut un succes desăvârşit.

Despre femei.

Într'o revistă germană, într'un vast articol asupra femeilor, găsim următorul pasaj original: „Femeia trebuie să semene şi să nu semene cu trei lucruri: 1) să semene cu un melc, adecă să ţie la casa ei şi să nu semene cu melcul, purtând pe dânsa tot ce are; 2) să fie ca un ecou, adecă să răspunză totdeauna când este interpelată şi să nu fie ca un ecou, având dânsa cel din urmă cuvânt; 3) să fie ca un clopot, care prin regularitatea sa să arate timpul şi să nu fie ca un clopot, mergându-i limba aşa de tare, încât să audă tot oraşul.

Observaţiile acestea, deşi sînt făcute în glumă, nu-s totuş prea departe de adevăr!...

Academia se trezeşte.

Academia română a hotărât să ţie trei şedinţe în cursul aceleaşi săptămâni: una pentru pomenirea Regelui Ferdinand, a doua pentru decernarea premiilor anuale şi ultima pentru comemorarea lui Vasile Alexandri. Ce-i drept, o activitate prea obositoare!..

Diferite ştiri.

— *„Aşa sânt femeile"* este titlul noului piese a lui Ed. Bourdet, autorul „Prizonierei" care s'a reprezintat şi la noi.

— *In locul* rămas vacant la Academie prin moartea regretatului savant Vasile Pârvan, a fost ales la secţia istorică d. Silviu Dragomir, profesor la Universitatea din Cluj.

— *Sovietele* au pus la index întreaga operă a poetului francez Emile Verhaeren, pe motiv că „este contrară ideii de comunism".

O zi solemnă

Tatăl (către fiul său care se întoarce acasă de vacanţa mare): „la spune-mi, Nicule, nu-i aşa că te gîndeai adesea la noi ?"

Studentul: „Firește, la fiecare zintăi".

x Doctorul **Brener** *specialist mamoş*, boli de femei, consultă dela 2 până la 6 p. m

Lucrările Sinodului

Sinodul, în şedinţa de ieri, a numit o comisie compusă din I. P. S. Mitropolitul Gurie al Basarabiei, P. S. S. Episcopul Visarion al Hotinului, P. S. S. Arhiereul Tit. Târgovişteanu şi d-nii dr. Chiricescu, Traian Lalescu şi prof. Gheorghiu (Iaşi), care să studieze chestia fixării datei Paştilor şi să-şi dea avizul în ziua de 12 Iunie.

După propunerea P. S. Arhiereul Leu Botoşăneanul, s'a hotărât să se ţină anul acesta, în eparhia Aradului, un congres al misionarilor ortodoxşi spre a discuta măsurile de combatere a sectelor.

Demonstraţii cehoslovace

contra revizuirei tratatelor de pace

În ultimul timp s'au produs în Cehoslovacia grandioase manifestaţii politice populare pentru respectarea tratatelor de pace şi a integrităţii teritoriale.

La Praga au avut loc mari meetinguri organizate pe rând de partidul agrarian, partidul catolic şi partidul slovac. La toate aceste întruniri, la care au participat sute de mii de oameni, s'au votat moţiuni energice pentru păstrarea unităţii statului cehoslovac.

Apropiata alegere

a Camerei de Comerţ din Huşi

Candidaţii propuşi de Comisia interimară

Huşi 1.— Comisia interimară a Camerei de Comerţ, a întocmit un tablou de persoanele care ar fi indicate să candideze pentru apropiata alegere.

După propunerea comisiei interimare, figurează pe lista candidaţilor la categoria I (cereale şi aliment.) D-nii Cobilanschi Zalman, Siegler Solomon, Boghiceanu Simion. La categoria II (îmbrăcăminte) Cahana V. V. Leib, Grünberg David, categoria III (credit şi asigurare) Ştefan St. Gheorghiu, Hornagea Petru, categoria IV (diverse com.) Bendorf Alexandru, Frischl Berman, Finkelştein Marcu, Categoria V (comerţul mic) Polichroniade Stelache, Mohor N cu Friedman Leontin Categoria VI (industria mare) Rubinştein Achi Melecsohn Avram Idel, Corlăteanu Zanet Vaşuta Petru, Gartlen Iosef, Categoria VII, Calmen Costea Prestolnicu Eduard.

Urmează ca alegătorii fiecărei categorii în parte, să ratifice în adunarea viitoare, pe aceşti candidaţi. Leontin

Piaţa Valutară

Leul la Paris a cotat ieri 15,65; la Zurich 3.21.

Devizele în Capitală au notat: Francul francez 6,43; belga belgiană 22,81; francul elveţian 31,50; lira engleză 797.50; dolarul 163; lira italiană 8.50; coroana cehă 4.84; Rentenmark 39,10.

Profesorii universitari ieşeni protestează

contra reformei învăţământului superior

Aseară s'a întrunit plenul consiliului profesoral al Facultăţi de Medicină sub preşedinţia d-lui decan prof. dr. Ştefănescu-Galaţi.

S'au luat în discuţie reformele aduse de d. dr. Angelescu, ministrul instrucţiunei, legei învăţământului superior.

Au luat parte la discuţie, combătând reformele ministrului Instrucţiunei, d-nii profesori dr. Slătineanu, Ciucă, Râşcanu, Mironescu, Hortolomei etc.

*

S'a arătat că reformele d-lui dr. Angelescu, fac din legea învăţământului superior o lege imorală, poliţienească şi atacă autonomia universitară introducând domiciliul forţat.

*

În urma discuţiilor urmate consiliul a delegat pe d-nii decan Stefănescu-Galaţi, prof. dr. Ciucă şi Slătineanu, pentru a redacta un amănunţit memoriu cu privire la reformele aduse legii învăţământului superior, memoriu care va fi înaintat Ministerului Instrucţiunei Publice. P.

Călcat de tren

în gara Adjud

Astănoapte la ora 2 a fost adus în localitate cu trenul de Paşcani, locuitorul Vasile Calai Miron din Adjud grav rănit.

El a fost transportat imediat cu Salvarea la spitalul Sf. Spiridon.

Vasile Calui Miron a fost surprins de tren pe când voia să treacă cu căruţa la bariera Adjudului. Caii au fost ucişi, căruţa sfărâmată, iar Miron grav rănit.

Un moratoriu

de sute de milioane

În faţa Tribunalului de Galaţi se va dezbate mâine, cererea introdusă de cunoscuta firmă Bogorof—de a-i se admite moratoriul.

Pasivul se ridică la câteva sute de milioane.

Pentru mâine au fost chemaţi creditorii firmei — spre a se pronunţa asupra acordării sau nu a moratorului.

Mai multe firme ieşene au trimis reprezentanţi spre a le susţine interesele.

Cereri în faliment

În cursul ultimei jumătăţi a lunei Mai s'au introdus la Tribunalul Secţia III, următoarele cereri de declarare în faliment a firmelor:

Ana Casap şi L. Horovitz, ceruţi în faliment de A. Kunovici, Jacques Schvartz de Alexei Weis, Sae Copel de Ilie Rădulescu, Şmil Aron de Aron Wexler, Iţic Merlaub de Dauer et Lebovici, Iţic Mendel de c. Weidenfeld, Alter Nusen Beer de Banca Credit şi Industrie, Vasile Andriescu de Iosub Herşcu şi Iosef Wexler de Rotenberg.

În preajma alegerei de epitropi

la spitalul israelit

În curînd va avea loc alegerea de epitropi la spitalul israelit din localitate.

Până în prezent s'au depus două liste:

1) lista oficială cu vechi epitropi.

2) O listă în care figurează trei candidaţi noui, d-nii dr. H. Pekelman, inginer Leon Brill şi avocat Kiva Ornştein.

E vorba să se mai depue încă două liste de candidaţi.

INFORMAŢII

x **Destindere între partide?** — În şedinţa de aseară a organizaţiei naţional-ţărăniste, d. prof. N. Costăchescu a declarat că succesiunea va fi în aşa fel regulată, în cât să se normalizeze viaţa politică a ţărei şi să se realizeze destinderea între partide.

1 x D. Osvald Racoviţă, primarul oraşului, a plecat aseară la Bucureşti. D-sa va prezida congresul federaţiei sportive ce se deschide astăzi la Ateneu. Congresul va ţine trei zile.

x *Cheta de Rusalii.*— Duminică şi Luni (Rusaliile), se va cheta în toată ţara în folosul societăţii pentru profilax a tuberculozei, care întreţine sanatoriul, dispensarii, colonii la mare şi la munte.

În Iaşi domnişoarele şi d-nii studenţi, deşi au examene, vor jertfi aceste două zile pentru a cere obolul tuturor. Publicul este rugat a nu-i ocoli, ci a da din toată inima, căci ştiut este că orice ban va fi întrebuinţat cu folos pentru alinarea multor suferinţe a celor din sanatorii şi pentru trimiterea în colonii a cât mai mulţi copii debili şi nevoiaşi.

x D. inginer Cambureanu, a fost mutat la Bucureşti, şi numit director general al casei muncei.

E o dreaptă înaintare, dar e regretabil că d. Cambureanu părăseşte Iaşul.

x Primăria a reînoit ordonanţa prin care toţi proprietarii sunt obligaţi să aibă câte o ladă pentru gunoale şi să măture porţiunea de trotuar din faţa casei.

x D. Burăh Hascal din strada C. Negri a făcut parchetului local o nouă declaraţie în contra societăţii de asigurări Centrala Moldovei de Nord care refuză să-şi ţie angajamentele. Reclamaţia a fost deferită cabinetului II instrucţie.

Societatea Centrala Moldovei a reclamat contra unui agent al ei I. Corkus din str. Col. Langa pentru acus de încredere.

x **Transacţiile de cereale.** — Cu toată perspectiva unei bune şi abundentă recoltă, totuşi transacţiunele obicinuite şi cunoscute sub denumire de „livrare", încă n'au început.

Se crede chiar, că faţa cu pagubile din anul trecut, de astă dată transacţiile vor începe, când recolta va fi complect gata.

x La Dorohoiu, preţul făinei, din vechea recoltă a scăzut simţitor.

x **După 20 ani.** — Absolvenţii „Liceului Internat" seria anului 1908, se întâlnesc Duminică 3 Iunie spre a sărbători 20 de ani de la absolvire. Luni 4 Iunie ora 11 dimineaţă va avea loc la Liceul Internat întâlnirea cu Profesorii lor în viaţă şi pomenirea celor trecuţi la odihna veşnică.

La ora 13 se va lua o masă în comun, iar după amiază va fi consacrată excursiunilor în cuprinsul şi în preajma Iaşului.

x *Str. „Regele Ferdinand"* — Se crede că noua stradă ce urmează a se deschide lângă Creditul Urban, se va numi strada „Regele Ferdinand". În adevăr, din acea stradă, se poate vedea sala din palatul Creditului, în care în timpul războiului era cabinetul de lucru al marelui Rege.

x D. Niţescu, directorul regional c. f. r. a intervenit ca direcţia generală să consimtă, ca şi la accelaratul de seară, un vagon direct să deservească Iaşul pentru Vatra-Dornei.

x D. dr. C. Tănăsescu, medicul şef al oraşului, are zilnic consfatuiri cu medicii comunali, — şi măsuri severe se iau pentru stîrpirea tifosului exantematic, ivit în localitate.

x Din cauza ploilor din ultimele zile a fost complect împotmolit podul de la kilometrul 150 de pe linia Roni—Basarabeasca.

Podul de la kilometrul 105 a fost rupt, astfel că circulaţia pe c. f. r. a trebuit închisă până ce se va amenaja o cale provizorie.

x Tribunalul Secţia II judecând eri apelul făcut de Primărie contra jurnalului de suspendare a dărămărei casei Hart,— a admis apelul.

x S'a admis seziune extraordinară a Curtei cu Juri Iaşi, care va începe la 15 Iunie.

x Fraţii Weinrauch au făcut recurs contra menţinerei lor sub stare de arest.

x Parchetul a deferit cab. I instrucţiei, dosarul falimentului Societăţei de asigurare „Regina Maria".

Până în prezent s'a depus judelui Sindic 500 din cele peste 2500 de polite emise de Societate.

De vânzare

Un loc în cea mai frumoasă poziţie a Tătăraşului de circa 1800 m. p, cu pomi fructiferi eventual şi case bune 4 odăi, bucătărie, pivniţă pietruită, cămări, şuri, loc pentru vite, păsări, 2 intrări separate, apă, lumină, tramvai, se închiriază de la primăvară.

Adresaţi str. Călăraşi 18 bis proprietara *Elena C. Creţu*

Publicaţiune

Manufactura de tutun Iaşi, având nevoie de circa 500 vagoane lemne de foc esenţă fag dispicături, tăietura anului 1927 pentru nevoile personalului.

Aduce la cunoştinţa celor interesaţi că în ziua de 15 Iunie ora 10 a. m. se va ţine în biuroul Direcţiunei Manufacturei licitaţie publică conform Legii Contabilităţi Publice.

Această fiind cea de a treia şi ultimă licitaţie, în caz că va fi fără rezultat, se va procede conform art. 85 din suscitata lege.

No. 3449 | 28 *Direcţiunea*

Cereţi pretutindeni

Agricultori, Podgoreni,

Asiguraţi holdele, viile voastre, contra

GRINDINEI

la „Asigurarea Românească

Iaşi str. Lăpuşneanu 40

Telefon 192

Pentru tratamentul

afecţiunilor cardiace, a bolilor de nutriţiune, gutei şi reumatismului, precum şi anumitor boli de femei, somităţile medicale recomandă

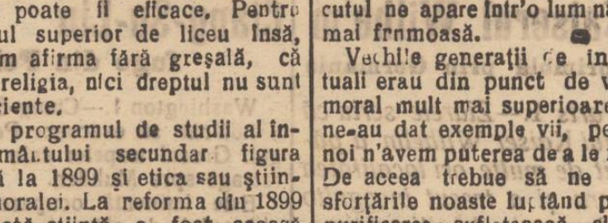

Degajând cantităţi abundente de acid carbonic în perle fine, aceste băi s'au dovedit de un efect neîntrecut.

Consultaţi pe medicul Dv.,

Brevetate în România sub No. 3970

Fabricaţiunea exclusivă: **„SAP C"** S. A. p. Industria Chimică, **Cernăuţi**

De vânzare în fiecare Farmacie şi Droguerie.

PĂRERI ŞI OBSERVAŢII

CRIZA MORALA

(Continuare din pag. I-a)

cauzele unei crize, ci trebue să găseşti şi remedii cu ajutorul cărora s'o faci să dispară. Remediile, cum am spus, nu lipsesc; greutatea cea mare e însă atunci când e vorba să le aplici. Aceasta fiindcă mai toţi le admit în principiu, dar nu există o decizie unanimă de acţiune. Schopenhauer punea ca motto al moralei sale: „e uşor a predica morala; a o întemeia e greu". Astăzi am putea inversa acest motto, spunând că e mai uşor a întemeia morala decât a o predica.

În adevăr, foarte greu se pretează chiar intelectualii la predicarea moralei, fiindcă această predicare cere şi fapte conforme ei, ceeace e mai greu. Mulţi cred apoi că moralitatea e într'un raport direct cu cultura şi deci propagând cultura răspândesc în acelaş timp şi moralitatea. Avem astăzi destui intelectuali cu greutate, avem profesori de morală, ceeace ne lipseşte însă sunt „caracterele".

Ne lipsesc apostolii a căror idei să corespundă cu faptele, sau dacă sunt, îi putem număra. Avem eruditi, cari din nefericire socotesc că filosofia trebue numai gândită, nu şi trăită. Direcţiunea etică a filosofiei la noi de altfel e aproape părăsită. Un Hamlet modern, cum bine spune Guyau, trebue să se întrebe numai a cunoaşte sau a nu cunoaşte. Dar dela cunoştinţă la acţiune este o distanţă.

Pot cunoaşte perfect binele, fără să mă simt obligat a-l făptui.

Latinul întrevăzuse aceasta când spunea: „Vid o meliora proboque, deteriora sequor". Exemplul lui Rousseau ne poate desigur mai lesne atrage decât viaţa austeră a lui Kant.

* * *

Înlăturarea crizei morale depinde de noi şi numai de noi. Se spune cu drept cuvânt, că moralitatea e în funcţie de societate. Prin urmare societatea trebue să intervină energic înfierând imoralitatea şi stimulând prin aprobări unanime acţiunile morale.

Valurile năvălitoare ale imoralităţii trebue să găsească în faţa lor zăgazuri cari să opună o rezistenţă puternică. Dar nu numai societatea trebue să contribuească la purificarea moravurilor, ci şi Statul. Statul are datoria de a face educaţie morală actualilor şi viitorilor săi cetăţeni. Dacă imoralitatea e profundă de stat, aceasta nu poate duce decât la soăderea moralităţii individuale, fiindcă moralitatea celor conduşi nu se poate întemeia pe imoralitatea conducătorilor. Nu vom discuta aici mai pe larg contribuţia pe care o aduce statul pentru progresul sau decăderea moralităţii. Ceea ce vom constata e doar că rezultatele acestei contribuţii sunt negative.

Vom considera numai un singur domeniu de activitate în care se cere intervenţia statului pentru educaţia morală: În învăţământul primar putem zice că educaţia morală e lăsată pe seama familiei.

În învăţământul secundar ne găsim ceva mai avansaţi. Aci dintre obiectele cari se predau, în legătură cu morala, sunt două: religia şi dreptul. Pentru cursul inferior de liceu, educaţia morală trecută prin prizma religiei poate fi eficace. Pentru cursul superior de liceu însă, putem afirma fără greşală, că nici religia, nici dreptul nu sunt suficiente.

În programul de studii al învăţământului secundar figura până la 1899 şi etica sau ştiinţa moralei. La reforma din 1899 această ştiinţă a fost scoasă din program. Care a fost raţiunea acestei procedări e greu de ştiut, după cum nu găsim nici raţiunea pentru care psihologia se studiază trunchiată. Care e motivul pentru care ştiinţa morală nu se introduce iarăşi prin actuala reformă, este iarăşi greu de găsit.

Probabil trebue să fie tot, „oroarea de morală", care domină mulţi intelectuali. În schimb s'a introdus sociologia, o ştiinţă mult mai nouă.

Dacă trecem la învăţământul universitar, vedem că acolo se dau exclusiv cunoştinţe. În aceste condiţiuni, te întrebi unde este educaţia morală? Cum vom putea forma noi „caracter"? Din acest punct de vedere trecutul ne apare într'o lumină mult mai frumoasă.

Vechile generaţii de intelectuali erau din punct de vedere moral mult mai superioare. Ele ne-au dat exemple vii, pe cari noi n'avem puterea de a le imita. De aceea trebue să ne unim sforţările noaste luptând pentru purificarea sufletească şi trezindu-ne din somnul nepăsării, căci altfel criza morală poate deveni dezastru. *Petru Gr. Vasiliu*

ANUL XXIV No. 6311 — 3 LEI EXEMPLARUL — DUMINICA 3 IUNIE 1928

BIBLIOTECA UNIVERSITĂȚII IAȘI

ABONAMENTE
Lei 1000 ... pe un an
„ 500 . . . „ 6 luni
„ 300 . . . „ 3 luni

OPINIA

ZIAR POLITIC COTIDIAN

ANUNCIURI
se primesc la toate
Agențiile de Publicitate
și la
Administrația ziarului
Iași—Str. Gh. Mârzescu 17

Gospodărie C. F. R.

Românului îi lipsește spiritul gospodăriei, atât la el acasă, cât mai ales în treburile statului, comunei, sau județului.

Să citez un caz din multe altele.

Dela bariera Socolei, distanță de câțiva kilometri pe linia ferată, nu vezi de cât vagoane de tren stricate, și care cu puțină cheltuială, s'ar putea pune în funcțiune.

Aceste vagoane zac acolo încă din timpul războiului. adică de acum 10 ani. Materialul acesta reprezintă milioane, și totuși e lăsat acolo, pradă hoților și intemperiilor. Nu faci un pas să nu calci pe un șurub, sau altă piesă.

Oare această neglijență s'ar petrece în altă țară?

Ne plângem că nu avem vagoane, și închiriem dela țări vecine. Oare nu s'ar putea repara vagoanele azvârlite pe linii moarte? Iar cele ireparabile să se vânză ca fier vechi, de cât să fie furate sau mâncate de rugină?

Se spune mereu că nu sunt bani, și se congediază lucrătorii din atelierele statului.

Dar cum se găsesc bani pentru banchete (ca cel de la Crasna)?

Așa e românul, nu are încălțăminte și haine pe el, dar cumpără joben!

*

Căile noastre ferate dau în fiece an deficite de sute de milioane. Nu-i de mirare. Taxele sunt foarte mari, așa că a ajuns un lux să călătorești cu trenul. Cât privește transportul mărfurilor, pe lângă scumpete, nici nu ești sigur că marfa ajunge la destinație.

De aceia multă lume transportă mărfurile cu camioanele-automobile; iar pasagerii, de asemenea călătoresc cu automobilele căci costă mai puțin și se ajunge mai curând la destinație. Iar muncitorimea săracă călătorește uneori pe jos.

Cunosc cazul unor muncitori care au venit pe jos de la Tighina tocmai până la Odobești, cu picioarele sângerânde, iar în traistă având numai mămăligă și baraboiu. Au mers astfel timp de 10 zile, căci nu aveau 600 lei cât ar fi costat trenul.

Mergeau pe jos, ca vitele, ca să muncească și să pună în valoare pământul țării.

Iată halul de gospodărie la căile noastre ferate.

Dar s'ar îndrepta toate, *dacă am avea oameni.*

N. V. GHEORGHIU

Ieșeni premiați de Academia Română

Academia Română a acordat premiul „Eliade Rădulescu" de 25 000 lei, poetului nostru Demostene Botez, *pentru ultimele sale volume de versuri: „Povestea Omului" și „Zilele Vieții".*

Din Iași au mai fost premiați d-nii dr. C. Bacalglu și dr. E. Radu, cu 500 lei, pentru lucrarea „Ulcerul stomahului și al duodenului" studiu chimic și radiologic.

D. Dima I. Gavriliu, premiat cu 500 lei, pentru volumul „Tutunul".

FAMILIA NOBILE

Generalul Nobile cu soția și fiica sa. Fotografie executată înaintea plecării generalului în expediție polară, cu dirijabilul „Italia". Astăzi d-na și d-ra Nobile așteaptă cu îngrijorare vești despre soarta dirijabilului.

Actualități politice

Atacul violent al d-lui Madgearu în contra tratării împrumutului

Liberalii acuză pe național-țărăniști că au angajamente față de exprințul Carol

Spirit combativ, d-nul Virgil Madgearu, — abia întors din străinătate — a formulat un viguros atac contra politicei guvernului și contra d-lui Vintilă Brătianu personal.

D. Madgearu dezminte că ar fi fost la Paris ca să întreprindă vre-o acțiune împotriva împrumutului. Adaogă însă că dacă ar putea, ar sabota împrumutul, pentru a scuti țara:

„de concesiunile oneroase consimțite de guvern și de scăderea prestigiului țării prin acceptarea unui străin comandatar pentru tratarea stabilizării și împrumutului". (Mandatarul străin este, precum se știe, d. Moreau guvernatorul Franței).

D. Madgearu confirmă încăodată punctul de vedere al național-țărăniștilor, că guvernul liberal n'are autoritatea politică de a trata un împrumat.

*

Se vorbea de o destindere între partide. Chiar unii național-țărăniști preconizau necesitatea destinderei.

Cuvintele d-lui Madgearu dovedesc însă că destinderea nu-i posibilă.

Iarăși problema dinastică

Partidul liberal, prin oficiosul său „Viitorul", atacă din nou pe conducătorii național-țărăniști, pe chestia ordinei dinastice. De data aceasta „Viitorul" face o precizare în plus, scriind textual:

„Partidul național-țărănesc ar dori acum să iasă din echivoc, dar afirmăm categoric că nu va ieși, fiindcă are angajamente față de fostul prinț moștenitor CARE, LA RÂNDUL LUI ARE ȘI DOVADA ACESTOR ANGAJAMENTE".

Oficiosul liberal desfide să fie dezmințit. Așteptăm să vedem ce va răspunde d. Maniu, căci la asemenea precizări, se impune un răspuns.

*

Dar, un lucru:

Guvernul acuză pe șefii național țărăniști, de complicitate în aventura de la Londra, adica de **complot pentru răsturnarea Regelui Mihai.**

Ar fi deci vorba de o infracțiune calificată. Și ca să nu dea impresia unei afirmări calomnioase, de ce guvernul nu trage consecințele și nu aplică sancțiunile?

Ce înseamnă acest prelungit și plicticos joc de-a mâța cu șoarecele?

X.

„OPINIA" LITERARA ȘI ARTISTICA

Cumințenia fetelor.

Se anunță din Paris că un grup compact de fete a luat inițiativa înființării unei societăți pentru „reabilitarea cumințeniei". In această ligă vor intra numai domnișoare cu purtări distinse și neîndoelnice.

Ce-i drept, intenția ca și scopul asociației par dela început vrednice de laudă.

Dar o întrebare legitimă: ce criterii va adopta liga în selecționarea membrelor ei? Care e garanția virtuții la fetele cele mai cuminți în aparență?

i. b.

FAPTE

O revistă excepțională.

Din București se anunță că în toamna acestui an va apare o mare revistă literară lunară, la care vor colabora cei mai de seamă scriitori din țară.

Revista se va bucura și de colaborarea unora dintre cei mai reprezintativi scriitori străini și va organiza conferinț' și reuniuni culturale în Capitală, precum și o vastă operă de traduceri.

In aceleași pagini ale revistei, literatura nu se va izola de știință; în schimb va evita politica de școală literară, căutând să dirijeze un spirit nou în mișcarea actuală de la noi.

Publicația va fi bogată și-și va permite luxul colaborărilor „de comandă", plătite occidental. Se afirmă că direcțiunea revistei va fi încredințată d-lui Camil Petrescu.

Tactică...

Cohn a împrumutat unui prietin o mie de lei, fără nici o poliță. Și cum prietinul nu este

(Continuarea în pag. IV-a)

UMBRA LUI PRINCIP

[illegible] Italia fascistă e cuprinsă de nebunia războinică, iar jocul cămășilor negre caută debușeu pentru entuziasmul ei militarist și — până una-alta — sparge geamuri și capete sârbești la dânsa în țară.

Răspunzând acestor bravuri mussoliniste, tineretul jugoslav nu vrea să se dovedească mai prejos: manifestează violent la consulatele italienești, distruge firme italiene și vociferează violent la adresa regatului fascist.

Acum două săptămâni, la cimitirul din Serajevo s'au adunat societățile iredentiste și naționaliste sârbești, comemorând cu discursuri, imnuri și flori, moartea lui Princip, asasinul arhiducelui austriac.

La mormântul lui Princip au fost exaltate toate patimile omenești, a fost serbătorită ura dintre popoare și cei cari au luat parte la acea curioasă manifestare de barbarie, au jurat că nu-l vor uita pe Princip și că se vor inspira întotdeauna de la principiile lui.

După două săptămâni de la comemorarea criminalului care a deslănțuit războiul mondial, tineretul sîrbesc îi arată că este demn de dînsul fiind gata să reînceapă războiul ale cărui urme nu s'a șters încă, și în Italia, educația fascistă își produce roadele mai curînd de cît se așteptau acei cari au îngăduit statornicirea regimului mussolinist.

N'ar fi deci exclus ca Europa să se transforme iar într'un cîmp de răsboi, fiecare din cele două țări gata de atac avînd amiciții alianțe în vederea acestei eventualități.

Lumea nu s'a săturat încă de barbarie; la zece ani după terminarea celui mai cumplit mă cel care a însîngerat omenirea, sîntem gata să o reluăm de la capăt mai violent și mai pregătiți pentru distrugere.

Pe ruinele veacului al douăzecelea, dracul rîde cu hohot în ritmul marșurilor naționaliste și umbra lui confundată cu a lui Princip asasinul, se întinde victorioasă.

G. SPINA

In pag' III-a
Ultima Oră
telegrafică și telefonică

Din toată lumea

Regele mecanic. — Acum cîteva zile un domn elegant întâlni în Paris un șofer, foarte amărît, care numai în vestă și plin de ulei pe mînă, căuta să repare o defecțiune a motorului.

— „Dă-mi voie să te ajut", — spuse domnul binevoitor.

— „Hai, prietene ajută-mi puțin" — răspunse șoferul recunoscător și înveselit.

Și așa, timp de o oră, ei s'au tutuit și au glumit cu poftă. Cînd reparația se sfîrși, domnul ceru puțină benzină să se spele pe mîni, strînse mîna colegului și plecă.

Abea după ce dispăruse după colțul bulevardului, șoferul află că necunoscutul ce-i ajutase era... regele Spaniei, Alfons XIII.

*

Chibrituri perpetue. — Un inginer german anunță că a inventat niște chibrituri, care nu se distrug după întrebuințare. Chibritul aprins face serviciul necesar, apoi trebue stins și în urmă poate fi reaprins la infinit. In modul acesta un singur chibrit poate servi unei persoane cîțiva ani în șir.

Din nenorocire însă, în compoziția de fosfor intră o substanță chimică atît de scumpă, încît numai unul din aceste chibrituri ar costa poate mai mult decît toate cutiile, pe care un om le consumă în viață.

*

Curiozitate omenească. — La Londra un număr de atracție al unui mare circ este clownul poreclit Ralph Pocitul. Acesta are 16 degete (9 la mîna stîngă și 7 la cea dreaptă), două ghebușoare rotunde în spate și un corn cu multe ramificații pe frunte.

Totuș clownul este foarte sprinten și pozbaș, avînd un [illegible] talent la prestidigitație. Acest omuleț curios, înalt numai de 76 centimetri, are peste 36 ani. Evident însă, pînă în prezent nu s'a putut căsători !..

*

Cînd ești bogat. — Actrița americană de varieteu miss Dolly Roll, și-a cumpărat de curînd o pisicuță frumoasă, plătind suma de 2600 dolari (aproape cinci sute mii lei). Apoi, capricioasa vedetă i-a tocmit mițzei.. o guvernantă ca s'o îngrijească cu cea mai mare atenție. Pisicuța are astăzi peste 10 tualete de mătasă, un paltonaș de blană și... două rochii de bal. In plus, face zilnic bai cu lapte de crin și mînîncă delicatesele cele mai scumpe... Și tot în America sînt atîția oameni care mor de foame !..

RUSALIILE

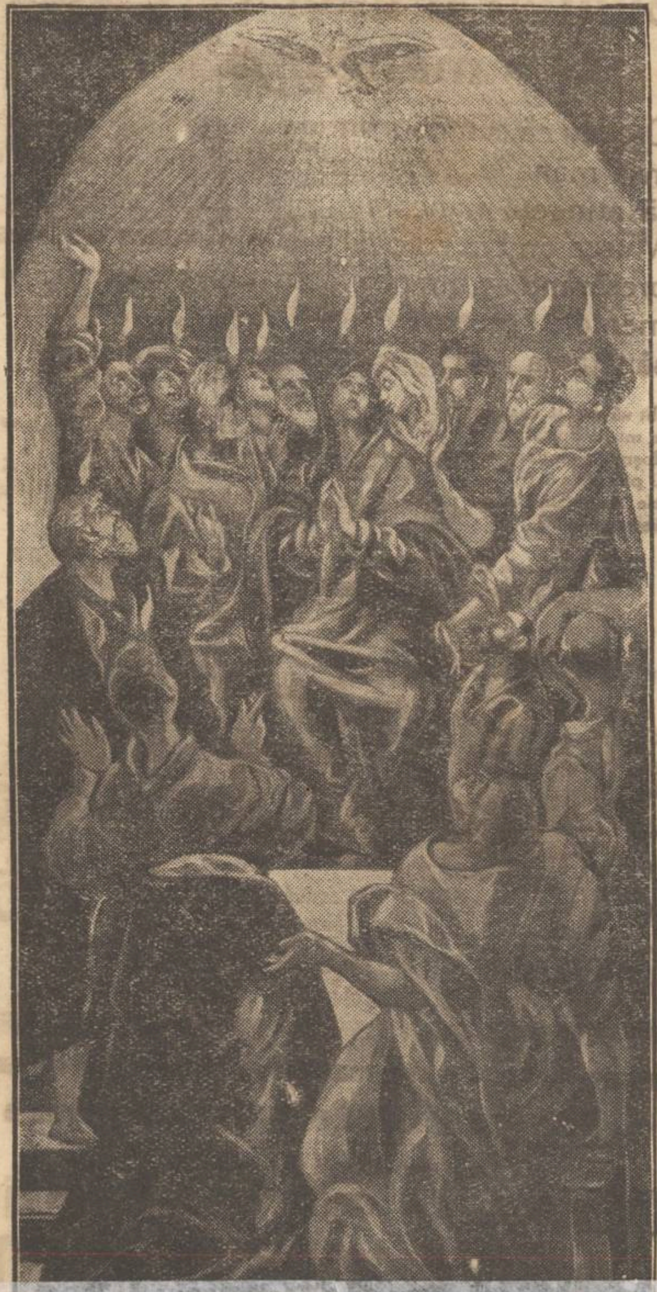

„COBORÂREA DUHULUI SFÂNT" pictură de GRECO, la Prado în Madrid

Muncitorii trăesc rău în Rusia sovietică

O telegramă din Riga anunță că partidul social-democrat rusesc a publicat o proclamație în care sunt criticate cu asprime condițiile de existență a proletariatului rus. Ziua de muncă de 7 ceasuri n'a îmbunătățit situația lucrătorilor. Ei sunt siliți să muncească în condiții anormale, iar femeile și copiii sunt supuși la muncă de noapte. Pe deasupra, există în Rusia milioane de șomeri într'o stare jalnică.

Proclamația închee, afirmând că, sub firma comunismului, muncitorii sunt exploatați și ținuți la discreția arbitrară a comitetelor sovietice.

NOTE DE ARTĂ

Expoziția de gravură „GH. MATEI"

Un tânăr elev al școalei de arte frumoase din localitate, d. Gh. Matei, expune în sala „Oprea" din str. Lăpușneanu, o serie de lucrări în peniță, care merită toată atențiunea publicului amator de frumos.

Atrage în special atenția „Fostul penitenciar" (1), *Peisagele de iarnă* (4-14-15), *In atelier* (5),—pentru vigurozitatea desemnului, *Pe drum* (3) *Drum de munte* (6) *„Teiul lui Mihail Eminescu"* (17) ni-l arată pe D. Gh. Matei un talent în plină formațiune.

Dar dl. Mateiu nu s'a mărginit numai să ne deie imagini ce încântă ochiul. Talentul său a așternut și momente din viață, ce i-au impresionat sufletul.

Astfel, cine rămâne impasibil, privind *„Liniștea"* (25) ce domină câmpia;—sau pe cei doi tineri rătăcind *„Singuri"* (26) între copacii unui parc, acoperit cu zăpadă? Cine nu rămâne gânditor privind *„Cele două drumuri"* (30) ce simbolizează o clipă din viață când stăm gânditori la o răspântie și nu știm pe care drum să apucăm? Sau cine nu zâmbește privind *„Scena din ogradă"* (20) în care cocoșul s'a urcat pe o doniță răsturnată ca să-și cânte concertul de dimineață, având spectatori câteva rațe și o cloșcă cu pui, ce se primblă agale printre obiectele gospodărești înșirate în ogradă?

Dl. Gh. Matei, expune pentru prima oară. Felul cum publicul nostru a știut să primească opera sa, a dublat curajul și entuziasmul, cu care tânărul elev a pășit pe drumul frumosului.

Expoziția aceasta mai rămîne deschisă până la 10 Iunie și merită să fie văzută de toți iubitorii de artă.

Maurel Săveanu

IN PAG. III-a
Răspunsul Jugoslaviei la nota italiană

LUCRURI ENGLEZEȘTI

PATIMA SPORTIVA. — MATCHUL INTRE CLERICI ȘI POLIȚIȘTI. — SCOȚIANUL ZBURATOR.—ANIMALELE IN LIBERTATE

Patima englezilor pentru sporturi este cunoscută în toată lumea. Totuși ceiace se știe e mai puțin decât realitatea. Matchurile se țin lanț tot anul, schimbându-se după anotimpuri.

Sportul e practicat de toată lumea, tineri și bătrâni, femei, politicieni, polițiști și chiar clerici. Există o echipă de foot-ball a laburiștilor, alta a conservatorilor, care s'au luptat zilele trecute. Rezultatul a fost nesigur.

Arrtistele de a vestitul Gaiety-Theatre au disputat balonul săltăreț cu corpul de balet de la Winter Garden.

Cel mai pasionat match de foot-ball însă este acela între o echipă de preoți și alta de polițiști. Intr'un oraș de provincie, această luptă sportivă căpătase de câțiva ani o mare popularitate. Publicul venea cu zecile de mii să asiște la desfășurarea jocului unde vedea bătându-se păstorii lui spirituali cu paznicii vremelnici ai bunurilor materiale, agenții de poliție. Spre marea nemulțumire a tuturor însă, clericii a scos din uz atât a polițiști anul trecut, încât prefectul orașului a interzis subalternilor să-i să mai joace fott-ball cu prea cuvioșii preoți.

Aceștia au găsit însă alți rivali: pe avocați și notari constituiți în echipă. Se afirmă însă că și oamenii cu ghiozdan vor avea aceiași soartă ca și agenții polițienești. Se pare că pastorii duhovnicești din Anglia posedă mușchii și voiciunea ciobanilor noștri...

*

Am vorbit mai demult despre cele două trenuri care au mers fără oprire dela Londra în Scoția. Englejii au numit trenul acesta rapid „Scoțianul zburător". El parcurge fără oprire 500 kilometri. Pentru a atinge acest record, s'a construit un tender special, având un culoar prin care un mecanic și un fochist care se află în primul vagon, pot să schimbe pe colegii lor de pe platforma locomotivei, fără ca terenul să-și micșoreze viteza un singur minut.

In ce privește aprovizionarea cu apă în cursul drumului, ea se face cu ajutorul unor șanțuri cu apă așezate între șine, șanțuri din care locomotiva ia lichidul printr'un dispozitiv special, în plină viteză.

Trenul acesta zburător mai

(Continuarea în pag. 4-a)

Sunteți primul care gustă mâncarea ?

Credeți că sunteți primul care gustă mâncarea, însă mâna boalei e mai sprintenă Inainte ca să atingeți mâncarea, musca a și murdărit-o. Musca umblă cu picioarele murdare pe masă, presărând germenii bolii ucigătoare pe alimentele preparate cu ingrijire. Apărați-vă sănătatea - uciderți muștele cu Flit.

Flit vă curăță casa in câteva minute de muște purătoare de boli, țânțari, ploșnițe, gândaci, furnici și pureci. El pătrunde in crăpături, unde insectele se ascund și se prăsesc și le distruge ouăle.

Flit distruge moliile și larvele lor care mănâncă țesăturile. E ușor de intrebuințat. Nu pătează. Chimiști cu reputație mondială au perfecționat Flit-ul. Fatal insectelor e nevătămător omului.

De vânzare la drogherii farmacii, vopselării, marile magazine, ferării.
Exclusivitatea generală DROGHERIA STANDARD.
București, Strada Zorilor No. 2

Bidonul galben cu banda neagră.

DISTRUGE : Muște, Țânțari, Furnici, Ploșnițe, Gândaci, Molii, Pureci.

Renumitele automobile

noile tipuri 1928

Overland- 4-6 Cilindri -Willys-Knight

Mercedes (Benz)

neîntrecute în eleganță, economice, durabile și la prețuri ce sfidează orice fel de concurență.

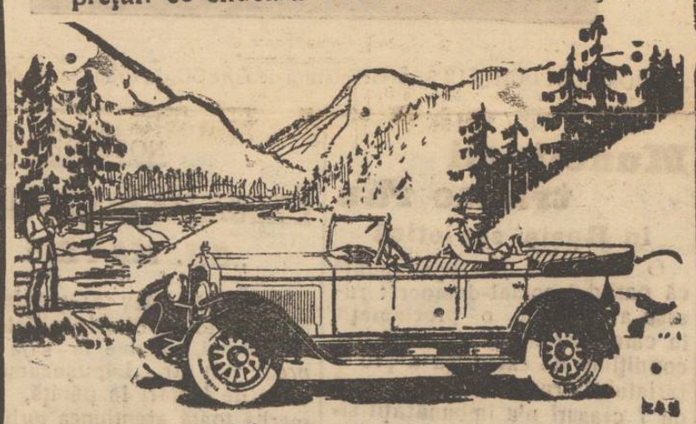

Vânzarea și în condițiuni largi de plată.
Adresați la **Carol Ankele, BOTOȘANI**

Atențiune agricultorilor

A sosit un mare transport de mașini agricole:

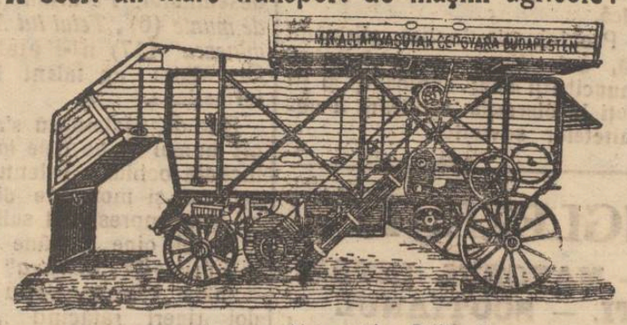

Batoze (treerători) Căile ferate ungare pe ramă de fer și rulmenți de bile în toate tipurile și mărimile necesare.

Auto-tractoare Wallis „Massey-Harris" cu 4 brazde.

Instalațiuni pentru morărit { Valțuri „Granz" motoare „National" pietre francez. curele de piele, etc.

Prețuri și condițiuni foarte avantajoase.
Prospecte și oferte la cerere.
Adresați-vă la **Carol Ankele, Botoșani**

Apa minerală naturală de

VICHY

IZVOARELE STATULUI FRANCEZ

CELESTINS — Guta, Gravela, Diabet, a tritism
GRANDE-GRILLE — Boli de Ficat.
HOPITAL — Boli de stomac.

Sare Vichy-Etat pentru a se prepara singur apa alcalină digestivă
Pastile Vichy-Etat după masă ușurează digestiunea.
A SE FERI DE IMITAȚIUNI

Tribunalul jud. Iași Secția III-a

Publicație de Vânzare

No. 4221 din 31 Maiu 1928

Se incunoștiințează că Trib. Iași s. III-a, în urma raportu ui D-lui Jude Sindic No. 2537 | 1928 a autorizat a se scoate din nou în vânzare prin licitație publică prin mijlocirea Corpului de Portărei Iași, averea falitului Leon Goldenberg din Iași str. Cuza Vodă No. 52 compusă din mobilier casnic evaluat de expert la suma de 70.600 lei, aflat în str. Cuza Vodă No, 52.

Vânzarea și adjudecarea acestei averi va avea loc în ziua de 11 Iunie 1928, ora 3 p. m. la fața locului mai sus indicat, începându-se licitația publică dela suma evaluată de expert cu facultatea D-lui Jude Sindic de a o începe și de la o sumă mai mică sub rezerva omologărei Tribunalului.

Dosar No. 48 | 927
Președinte M. Eșianu
Portărel, I. Popovici

Tribunalul Jud. Iași S-tia III-a

PUBLICAȚIE DE VÂNZARE,

No. 4218 din 31 Mai 1928

Se incunoștiințează că Trib. Iași s. III-a, în urma raportului D-lui Jude Sindic No. 2490 | 928 a autorizat a se scoate din nou în vânzare prin licitație publică, prin mijlocirea Corpului de Portărei Iași, averea falitului Marcu Rothman din Iași strada Nemțească No. 1, compusă din mărfuri și mobilier de prăvălie evaluate de expert la suma de 135.977 lei și portofoliu în sumă de 630.008 lei.

Vânzarea și adjudecarea acestei averi va avea loc în ziua de 11 Iunie 1928, ora 2 p. m. pentru mărfuri și mobilierul de prăvălie în str. Nemțească No. 1 iar portofoliul în camera Sindicatului falim. începându-se licitația publică de la sumele evaluate de expert, cu facultatea D-lui Jude Sindic de a o începe și de la o sumă mai mică, sub rezerva omologărei Tribunalului.

Dosar No. 14 | 928
Președinte, M. Eșianu
Portărel, I. Popovici

Aducem la cunoștința onor public că am deschis un atelier modern de

Plăpumi și saltele

în str. I. C. Brătianu No. 74

Execuție specială, cu gherghef după stilul vienez. Rugăm on. clientelă a ne vizita pentru a se convinge de lucrul conștiincios ce'l executăm precum și a vedea modele noi, fucă necunoscute în Iași. *Frații Edelștein*

Publicație

Se aduce la cunoștința D-lor antreprenori că Rectoratul Universității Iași are nevoie de 100 vagoane de lemne de foc esență tare, fag și carpen, de lungime de un metru, grosime de la 15 la 25 cm. Lemnele urmează a fi predate la 1 Iunie și până la 30 August a. c. la condițiunile ce le va arăta Universitatea.

Licitația se ține în Cancelaria Economatului la 15 Iunie ora 11 dimineața.

Domnii antreprenori vor depune odată cu oferta și garanția de 6 la sută fie în efecte de stat fie recipisa de depunerea sumei la Administrația Financiară. *Administrator*

PIERDUT buletinul eliberat de Biroul populației din com. Tețeni Jud. Orhei, cu No. 260 și un certificat de bună purtare.

Le declar nule și fără valoare în mâinile oricui s'ar găsi.

MIHAIL NUJDIN

DE INCHIRIAT două odăi și bucătărie în perfectă stare, instalație electrică, str. C rchez 5.

Din nevoile Paşcanilor

Lipsește apa, pânea și carnea. — Străzile impracticabile

Paşcani.—*Lipsa pânei.*— Orașul nostru de o lună de zile suferă complect din cauza lipsei apei potabile. Toate cișmelele din oraș au încetat de a mai curge, astfel că populația este nevoită să-și procure apa de la diferite fântâni foarte îndepărtate, cu apă nesănătoasă.

Lipsa pânei.—De un timp încoace se—observă pe la brutăriile locale — lipsa pânei de calitatea II-a. Astfel populația nevoiașă este foarte mult lovită. Se impune ca primăria să de a o mai deosebită atenție acestei probleme, impunând brutarilor să aibă în permanență pâine de calitatea II-a, mai ales că s'a satisfăcut și cerința lor—scumpindu-se cu 1 leu Kgr. de pâine.

Lipsa cărnei.— Pe lângă calamitatea lipsei apei și a pânei, suferim și pe aceia a cărnei. Măcelarii locali nu mai taie suficient vite.

Edilitare.— Străzile orașului nostru au ajuns numai gropi, în timp de ploaie din cauza băltoagelor și a noroiului, nu se poate circula.

Populația orașului se întreabă mereu ce se face cu atâtea prestații grele ce le plătește.

E. C.

Accident mortal

In com. Belcești (Iași) s'a petrecut alaltăeri uu accident, a cărui victimă a căzut un flăcău în vrâstă de 20 ani.

Flăcăul Ilie Țimbală, s'a dus la o lutărie din marginea satului pentru a aduce un car de lut. Pe când săpa malul de lut s'a dărâmat surprinzându-l pe Ilie.

Nefericitul flăcău a fost găsit mort.

DE VÂNZARE sau de INCHIRIAT case nouă, zid și piatră, acoperiș tablă, 7 încăperi, subsol, apă, lumină, tramvai, strada Socola 191 și loc 400 m trip, bun pentru depozit cherestee, vad renumit, îngrăditură nouă pe stâlpi stejari. Casa este bună și de prăvălie,

Preț avantajos și înlesniri de plată la vânzare. Adresați proprietarului Leonida Gheorghiu str. N. Ganea 24 Iași.

DE VÂNZARE casele din str. Frumoasa No. 1 și 2. A se adresa d-lui Gh. Popovici, Secretar Birou Prefectura de Județ.

SE VINDE în parcele, un loc frumos, 16 mii metri, str. Moara de Vânt, are apă timișești și electricitate, preț modest. A se adresa strada Speranței 8 între orele 12—6 p. m.

PREPARATOR foarte serios—prepară Elevi(e) pentru admitere în licee, gimnazii, școli militare, normale etc. etc, corigențe și burse. Pretențiuni foarte modeste Ștefan Costăchescu, cartierul C. F. R. Pavilionul 7, Nicolina Iași.

DE INCHIRIAT o pivniță pentru vin str. Trei Erarhi 2.

De închiriat

apartament nou, în strada Păcurari 29, vizibil între orele 9—12 dim.

La „Cămila"

Iași, str. Anast. Panu 47

Mare depozit de:

Uleiuri, Lacuri, Produse chimice

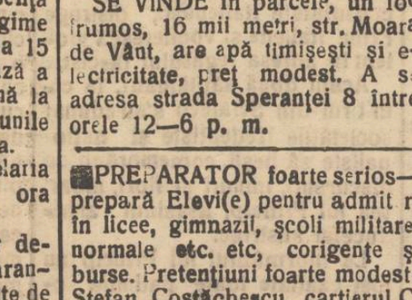

Tuburi de pictură format mare Lei 38

tubul, toate culorile.

Cunoscutul fotograf de lucrări artistice **Matei Suchar** aduce la cunoștință onoratei sale clientele că și-a deschis noul atelier fotografic instalat cu cele mai noi și perfecționate aparate sub emblema

„FOTO-MIMOSA" Iași, str. Elena Doamna 1 bis (Piața Cucu) vis-a-vis de magazinul Trandafirul Roș

Comenzile până'n prezent luate la onorata clientelă se vor elibera și efectua numai în acest atelier.

RUBRICA DE ŞAH

(49) 2|VI|1928

Problema No. 66

(din concursul nostru)

Motto „Șah"

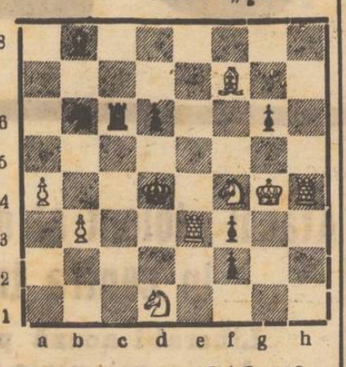

8+8=16

Alb joacă și dă mat în 2 mutări.

*

Problema No. 67

de I. A. Schiffman, Prem. I la Concursul Clubului de șah din Karlovac 1927.

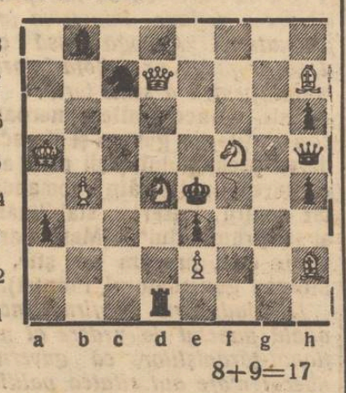

8+9=17

Alb joacă și dă mat în 2 mutări.

*

ȘTIRI

Match Cernăuți-Iași

Duminică 3 Iunie crt. ora 5 p. m. se va juca în localul Clubului Ieșen (sala Traian, Princiar) un match de șah între cercurile de șah Iași și Cernăuți.

Echipa Cernăuțui este formată din 7 jucători dintre cei mai buni din Bucovina. Echipa Iașu'ui e formată din următori jucători: A. Ianovcic, A. Winkler, I. Grosman, Paruta, Cramarciuc, N. Osterzetzer și A. Lernovici.

Matchul va avea loc în zilele de Duminică și Luni dela orele 5. Intrarea oricărui amator de șah este liberă. Având în vedere puterea echipei Cernăuțene care prezintă un club vechi și renumit lupta va fi interesantă.

a. b.

Tribunalul

arbitral mixt româno-austriac

Ministerul de externe comunică:

Paragraful IV al Anexei articolului 249 din Tratatul de St.-Germain prevede că, pentru pagubele suferite de supușii aliați pe urma actelor comise de autoritățile austriace „posterior datei de 31 Iulie 1914 însă înainte de intrarea acelei Puteri aliate în războiu", se va numi un arbitru unic care să judece ast-fel de reclamațiuni.

Cum, printre afacerile introduse la Tribunalul Româno-Austriac de diverși supuși români, se află și reclamațiuni privitoare la rechiziționi efectuate de autoritățile austriace înainte de 28 August 1916 când România a intrat în războiu, guvernul austriac, invocând sus citatul paragraf al Tratatului, a cerut ca toate afacerile de acest gen să fie fie scoase din competința tribunalului, spre a fi date spre judecare *arbitrului unic prevăzut de Tratat.*

In consecință, prin comună înțelegere între ambele guverne, *a fost desemnat ca arbitru d-l Charles Barde*, care funcționează de altfel și ca prezident al Tribunalului.

Ca urmare a acestei schimbări de procedură, toate procesele de acest gen ce se găsesc deja introduse la Tribunal, vor trece de plin drept spre judecare arbitrului unic, fără ca reclamanții respectivi să aibă a formula o nouă cerere sau act de procedură.

Cu această ocazie însă, s'a mai stabilit că, acelora ce se află în cazul sus-zisului paragraf IV și nu au introdus încă acțiune, *li se acordă un nou termen până la 31 Iulie 1928*, pentru a-și formula plângerile lor.

Aducând acestea la cunoștința celor interesați, adaogăm, că toate aceste acțiuni trebuesc adresate d-lui *Jean Popescu—Pion, Agent du Gouvernement roumain, Legation de Roumanie, 17 rue Brémontier, Paris,* împreună cu actele respective traduse în franțuzește și dactilografiate ate în 8 exemplare.

x D. Zaharilă a fost numit notar al com. Rediul lui Tătar (Iași), în locul lui I. Lăzescu, lăsat în disponibilitate.

x Consiliul prefectorial al jud. Iași a fost convocat pentru ziua de Joi 7 Iunie crt, când se vor discuta diferite chestiuni privitoare la armonizarea serviciilor administrative din județ.

INFORMAȚIUNI

x *Arestare.*—Siguranța a arestat pe tânărul Vasile Chiper din Trei Calici. După primele cercetări arestatul a fost trimis Brigăzii de Urmărire pentru a se stabili dacă are ceva la activul lui.

D. comisar N. Căpriță, șeful Brigăzii a stabilit că Kiper are de executat o pedeapsă de trei luni, pentru săvârșirea unui furt în localitate.

El a mai fost cercetat și la Galați pentru alt furt.

Vasile Kiper va fi astăzi înaintat Parchetului.

x Mâine dimineață, la ora 10, are loc o serbare la ferma „Hechalutz" din bariera Păcurari.

După serbare se va vizita ferma după care va avea loc o mică gustare.

x D-na Rachel Pettigrew a donat Spitalului Israelit din localitate în memoria defunctului ei soț Iohn Edward Pettigrew lei 280,000 în bonuri pentru fondul inalienabil și lei 20.000 în numerar pentru refacerea spitalului.

x LICITAȚIE. — In ziua de 15 Iunie a. c., se va ține licitație publică pentru a doua oară, la sediul Regiunei I Iași, a Soc. O. O. R. str. Paladi No. 11, pentru aprovizionarea orfelinatelor cu cantitatea de 103 (una sută trei) vagoane lemne de foc.

Se menționează că, pentru această furnizare costul transportului pe C. F. R. de la stația de încarcarea lemnelor, până în gara Iași, privește pe Societate.

Condițiunile și caetul de sarcini, se pot vedea la orice zi le lucru la biroul Regional.

Concurenții vor depune odată cu ofertele, o garanție provizorie de 10 la sută din valoarea furniturei.

x In curând va apare în editura „Modernă" strada Uuirei 4 o nouă lucrare „Renegații" de d. Carol Dimar.

x Prefectura de județ a primit astăzi o adresă dela ministerul de interne, prin care se ordonă ca până la 15 Iunie crt. să se alcătuiască inventare de toată averea mobiliară și imobiliară a com. urbane și rurale din jud. Iași.

Coșurile depe Obraz

Pomada Cadum usucă coșurile și le face să dispară, lăsând pielea sănătoasă și netedă Ea e suverană contra oricărei mâncărimi și iritații a pielei. Multe suferințe sunt evitate, întrebuințându-se la timp Pomada Cadum contra eczemei, coșurilor, pecinginei, râiei, erupțiunilor, jupuielilor, emoroizilor, blândei, cojilor depe buboae.

x BISERICEȘTI.— Mitropolia a trimis un număr de 6 preoți în com. Buzdugani-Iași ; pentru a converti mai multe familii de secțanți care trăiesc în numita comună.

— I. P. S. S. Mitropolitul Pimen sosește în localitate astă seară.

— D-ra Rosalia Bogoly, luterană, din com. Secul Buhalnița, jud. Neamț, a cerut Mitropoliei aprobarea pentru a fi primită în rândul creștinilor ortodoxi. Mitropolia a aprobat cererea.

— Luni 4 Iunie, își serbează patronul asociația cântăreților bisericești. Dimineața se va oficia un serviciu religios la biserica Vulpe, de către un sobor de preoți, în fruntea cu P. C. Arhimandrit T. Stupcanu. După amiază la orele 3 se va ține adunarea generală a asociației în localul gimnaziului de cântăreți.

x D. Moritz Wachtel sosește mâine dimineață în localitate Funcționarii Băncei Moldova vor întâmpina în gară pe directorul lor general.

.ULTIMA ORA

Pentru înţelegerea franco-germană

Paris 2.—In camera franceză s'a constituit o comisiune prezidată de d-nii Briand şi Boncour cu scopul de a realiza cât mai curând o înţelegere generală franco-germană. La această comisiune au aderat până acum peste 100 de deputaţi.

Răspunsul Jugoslaviei la nota Italiei

Anglia învinovăţeşte imperialismul fascist

Londra 2. — „Evening Standard" critică cu asprime atitudinea Italiei şi afirmă că conflictul cu Jugoslavia se datoreşte provocărilor imperialismului fascist.

Ziarul regretă că în Jugoslavia s'a putut crede că Anglia ar sprijini imperialismul italian.

*

Londra 2. — Corespondentul din Belgrad al ziarului „Times" anunţă că ministrul Italiei la Belgrad a predat guvernului jugoslav o nouă notă în care se cere satisfacţia şi dnspăgubiri materiale. Nota este redactată în termeni amicali şi exprimă speranţa că guvernul jugoslav nu va mai tolera repetarea incidentelor.

Răspunsul guvernului din Belgrad va fi înmânat astăzi. Se crede că cererile Italiei, vor fi acceptate, fără a se jigni mândria naţională a poporului jugoslav.

*

Belgrad 2; — D. Marincovici, ministru de externe, a declarat că nota de răspuns a Jugoslaviei exprimă regrete pentru incidentele întâmplate şi declară că se vor lua măsuri împotriva vinovaţilor.

D. Marincovici va cerceta personal pagubele materiale suferite de supuşii italieni.

Încredere în guvern

Belgrad 2.—In şedinţa de eri a Scupcinei s'a votat cu mare majoritate încredere în guvernul Vukicevici.

Un manifest patriotic

Belgrad 2.—Comitetul executiv al asociaţiei patriotice „Sentinela Adriaticei" a ţinut eri şedinţă. S'a dat un comunicat în care se arată că asociaţia este gata oricând să apere ţărmul Adriaticei împotriva oricărui atac.

Asociaţia condamnă provocările Italiei, care vrea războiu cu Jugoslavia pentru a cuceri Dalmaţia. Aceste provocări au dat naştere la ultimele incidente. Se înşeală acel care crede că Dalmaţia ar putea fi ocupată cu uşurinţă. Ea va fi apărată de fiei care la nevoe se vor lupta şi cu dinţii.

Noi demonstraţii

Belgrad 2. — La Scoplie mii de oameni au manifestat în contra lui Mussolini şi a fascismului. Poliţia a putut apăra cu greu consulatul italian. Alte manifestaţii s'au produs la Dubrovnik.

*

Patruzeci manifestanţi au fost condamnaţi de către poliţie la câte 15 zile închisoare. Douăzeci şi şase studenţi vor fi trimişi în faţa tribunalelor.

Ziarul „Riece", organul partidului democrat independent, a fost confiscat din nou eri.

Afacerea Găetan

Bucureşti 2.—Dosarul privitor pe G. Găetan, a fost cercetat de Camera de punere sub acuzare. Calificarea faptei a fost agravată de Cameră, prin aceia că se specifică cum că Găetan a comis tâlhăria, cu premeditare şi anume înarmat în acest scop.

Dosarul a fost trimiş la Curtea cu Juri, iar procesul se va judeca curând.

Un plan de sistematizare

a oraşului şi jud. Iaşi

Prefectura de judeţ a primit astăzi o interesantă adresă dela ministerul de interne, prin care se dau instrucţiuni pentru alcătuirea unui plan general de sistematizare a oraşului şi judeţului Iaşi.

Ministerul a numit o comisiune compusă din d-nii: Ing. Grigoriu, şeful serviciului Tehnic judeţean, dr. Vasiliu, medicul primar al judeţului, cari împreună cu delegaţiunea permanentă comunală respectivă, — va lucra sub preşedinţia d-lui primar O. Racoviţă, în oraş, şi a unui membru din delegaţiunea permanentă, în comunele rurale.

Această comisiune va alcătui planul general de sistematizare, ţinând seamă de toate trebuinţele de ordin edilitar, ca alinarea străzilor, canalizarea, deschiderea de stagiuni, înfiinţări de parcuri şi grădini publice, îmbunătăţirea situaţiunei tramvaelor etc.

Aceste planuri de sistematizare se vor face în limita nevoilor locale, consultându-se consiliul comunal.

In urmă planurile vor fi înaintate ministerului de interne care va studia problemele, şi va căuta aducerea la îndeplinire a tuturor trebuinţelor laşului.

INFORMAŢII

x *Se anunţă că, cu prilejul ultimei sale că ătorii în străinătate, d. Virgil Madgearu s'a întâlnit la San-Remo cu d. Titulescu cu care a discutat chestiuni de politică internă.*

x Astă noapte la orele 12 sergentul din str. Stefan cel Mare a dus la secţie pe individul C. Gheorghiu din Adâncata Dorohoi, găsit în pivniţa cârciumarului Lupu Aberman din acea stradă.

x *Pruncucidere.* — Parchetul de Roman a fost înştiinţat că fata Ioana Rusu din Văleni, — născând un copil, l'a aruncat de viu în closet.

In urma unui denunţ, jandarmii au găsit cadavrul noului născut.

x Duminecă 3 Iunie a. c. ora 8 jumătate seara are loc în localul *Ligei Culturale Evreeşti* din str. Palat 62, o şezătoare literară. Poetul I. Maugher va conferenţia despre „Maxim Gorki".

x Locuitorul Petru Kijancă din str. Păcurari 29 a fost dus şi pansat la spitalul Sf. Spiridon, fiind maltratat de Ioan Popovici şi soţii Neculai şi Elena Lupaşcu, din cartierul Rogiei.

Agresorii sunt cercetaţi la poliţie.

x In urma unei naşteri, d-na dr. Naibergher, soţia d-lui dr. Naibergher din str. Păcurari, a încetat din viaţă.

x Astăzi au fost aduşi în localitate 200 jandarmi din Galaţi şi Brăila, pentru menţinerea ordinei.

x Ministerul de Interne a aprobat întrunirea consiliului judeţean ieşan în sesiune extraordinară pe ziua de 10 Iunie cit.

x Agenţii Brigăzii de Urmărire au arestat pe Dumitru Alexandrescu din str. Baciu care are de executat o pedeapsă de 10 zile închisoare.

x In urma cererii ministerului sănătăţii, d. dr. C. Tănăsescu, medicul şef al oraşului, a înaintat astăzi un documentat memoriu cu privire la izbucnirea epidemiei de tifos exantematic şi măsurile luate.

x *Atletism.* — Asociaţia sportivă „Marathon" de sub preşidenţia d-lui George Malian, directorul Băncii Naţionale din Iaşi, organizează pentru ziua de 29 Iunie un grandios meeting de atletism, la care au fost invitate toate societăţile sportive din Moldova, Basarabia şi Bucovina, precum şi echipele militare şi şcolare.

Antrenamentul concurenţilor dela „Marathon" a şi început.

ECOU

— D. Avocat Kiva Ornştein ne roagă să arătăm că cererea de declarare făcută de D-sa contra d-lui I. Schwartz nu priveşte pe proprietarul magazinului „Marconi" care poartă acelaş num.

DE INCHIRIAT două camere mobilate cu intrare separate în str. Lăpuşneanu No. 35 în curte jos la Elisée.

„GHIAŢA" S. A. R.

pentru fabricarea Gheţei artificiale şi utilizarea frigoriferelor IAŞI

Primeşte abonamente pentru furnizarea de ghiaţă artificială la domiciliu cu preţul de lei 1.95% per kgr. de la ½ bloc (12½ Kgr.) în sus.

Abonamentele se primesc direct la biroul fabricei (Abator) sau la Agenţie din strada Ştefan cel Mare No. 36 (Casa de schimb Hulkver).

Cantităţi mai mici se pot obţine dela următoarele depozite:

Talic Hellin Piaţa Halei
Depozitul Central Piaţa Sf. Spiridon (lângă Percepţia Pieţei)
La Podgoreanu Str. Lăpuşneanu
M. Feldman Tg. Cucului (Bodega Mărăşeşti)
Iancu Solomon Bodega str. Mărzescu
Bodega Stein Colţ Piaţa Cuza-Vodă
Samoil Leibovici Str. Ştefan cel Mare (colţ Lozonschi)
Alex. Croitoru Copou (vis-a-vis Rgt. 13 Infanterie)
Gh. Ionescu str. Lascar Catargi 21 (Piaţa Sturzoaie)
Haim Burăch str. Păcurari 186 (capătul tramvaiului).
Băcănia La Lupoica str. Păcurari 52.

Reclamaţiuni adresaţi Societăţei la Abator,

Cunoscutul fotograf **SOLOMON SUCHAR**

proprietarul atelierului **„Foto-Regal"** din str. Lăpuşneanu 38 aduce la cunoştinţe onor. Sal clientele, că nu are nimic comun cu noul atelier **„Foto Mimosa"** ce se va deschide în strada Elena Doamna propr. D-ui Matei Suchăr, la mijloc nefiind de cât o coincidenţă de nume.

D-sa neînfiinţând nici o sucursală în oraş, speră şi roagă onor. clientelă şi publicul să-l viziteze cu aceiaşi încredere în cunoscutul său atelier „Foto-Regal" din Iaşi str. Lăpuşneanu 38, unde oricine poate avea o fotografie artistică cu preţ convenabil. Deasemeni aduce la cunoştinţă c'a înfiinţat o secţie fotografică pentru publicul amator care se poate aproviziona cu materiale necesare şi a-şi prelucra fotografiile făcute în laboratorul special amenajat în acest scop.

Cereţi

Sirop Iodoferat cu Fosfor Werner

pentru rachitici

Adânc îndureraţii: Dr. Naibergher soţ, Olguţa fiică, Janeta şi Israel Gratz părinţi, Georges şi Tuţa frate şi soră, au nemărginita durere de a anunţa pe această cale rudele, prietenii şi cunoscuţii încetarea din viaţă a prea scumpei lor

DORICA Dr. NAIBERGHER

născută Gratz

răpusă în floarea vârstei după o scurtă şi grea suferinţă. Ceremonia funebră va avea loc Duminică 3 Iunie a. c. ora 4 p. m. şi va porni din strada Păcărari No. 12.

Dr. Alexandru Hohmann

chirurg-mamoş
Specialist în boli de femei
fost asistent la
clinicele şi spitalele austriace
s'a mutat
str. I. C. Brătianu 189
(casele d-lui farm. Blumenfeld)
Raze ultraviolete şi curenţi de înaltă frequenţă cu aparate speciale pentrn tratamentul bolilor de femei.

DOCTOR

A. Hoffmann

fost intern al Spitalului Socola
Boli nervoase şi mintale
Boli de nutriţie
Consult. 9-11 a. m.—4-7 p. m.
str. Ştefan cel Mare 13
(Intrarea prin bolta farmaciei Conîver (Polik)

Umbrele

pentru soare şi ploaie
Cu preţuri reduse
se găsesc numai la
Fabrica de Umbrele
F. Kaufman
Str. Ştefan cel Mare 21
alături de mag. „La Vultur"
Atelier special de reparat şi îmbrăcat umbrele

Doctor B. Fischer

fost intern al Spit. Sf. Spiridon
BOLI INTERNE ŞI FEMEI
GENITO-URINARE
Curenţi de înaltă frecvenţă
strada Cuza Vodă 46
(fost cabinetul Dr. Silberstein)
Consult.: 8—11 a. m. — 2—4 şi 6—8 p. m.

DOCTORUL

R. DAMSKER

str. Ghica-Vodă No. 44-46

MEDICINA INTERNA,
SIFILIS şi GENITOURINARE
tratează prin
DIATHERMIE
Bolile interne, reumatismul, guta, nevralgii, etc.
Bolile urinare şi boli de femei
Cons. 8—11 a. m. şi 3—7 p. m.

Dr. Albert Ficler

Specializat în principalele clinici din *Berlin, Leipzig* şi *Frankfurt a/M.*, în
Boli interne, Boli de Stomac, Intestine, Ficat şi Boli de nutriţie: Diabet (Tratamente cu insulin), Gută Arterioscleroză, *etc.*
Tratamente cu
DIATERMIE
pentru toate maladiile indicate
Cons.: 9—11 si 3—6.
Iaşi, Str. Lăpuşneanu 27

DOCTOR

L. HEITEL

MAMOŞ

De la clinicile din Berlin, Viena Frankfurt
Boli de femei şi naşteri
Str. Săulescu 2 (alături de Biserica Talpara)
Consultaţiuni 3—6 p. m.
Pentru săraci gratis zilnic.

DENTISTUL

Fr. Grünberg

cu Institutul dentar, în
Strada Cuza Vodă No. 1
(vis-a-vis de Farmacia Jelea Halta Sărărie)
Execută toate lucrările de chirurgie şi proteză dentară după ultimele cerinţi ale ştiinţei.
Preţuri modeste
Consult. 9—1 şi 2 jum.—7

Incercare de sinucidere

într'un cimitir din Chişinău

Chişinău 2—O impresionanta sinucidere s'a întâmplat azi dimineaţă în cimitirul ortodox.

D. Ulian Romantov în etate de 40 ani, din str. Mihai Viteazu, s'a dus la mormântul soţiei sale decedate de curând şi şi-a tăiat vinele de la ambele mâni.

Transportat la spital Romantov a declarat că nu poate trăi fără soţia sa.

Cercetări intense

pentru găsirea dirijabilului „Italia"

Berlin 2—Din Oslo se anunţă că guvernul italian a acceptat oferta guvernului norvegian de a se organiza expediţia în favoarea generalului Nobile. S'au făcut toate pregătirile iar plecarea expediţiei va avea loc după ce aeroplanele vor face recunoaşterile necesare.

„Citta di Milano" împreună cu vasele „Hopay" şi „Braganza" pornesc în explorarea coastei nordice a Spitzbergului. In acelaşi scop îşi vor lua sborul 60 de avioane. Dacă echipajul dirijabilului Italia nu va fi găsit, se vor organiza, pentru orice eventualitate, depozite de alimente în diferite puncte ale regiunii polare.

Incendiu catastrofal în India

Londra 2.—La Bombay a luat foc un imens rezervor de benzină al societăţii „Burmac-Oil". Probabil că în rezervor se aflau 500.000 galoane de benzină.

Se depun mari sforţări pentru mădărnicirea dezastrului.

*

N. R. Un galon cuprinde 4 şi jum. litri. Prin urmare s'au aprins 2 milioane şi 250 mii litri benzină.

D. GEN. AVERESCU

va cere audienţă la Regenţă

Bucureşti 2.— Averescanii fac mari pregătiri pentru demonstraţiunea politică care va avea loc la Temişoara în zilele de 4 şi 5 Iunie. S'a şi redactat de pe acum o moţiune cu un cuprins energic şi în care se spune că rămânerea mai departe a guvernului Vintilă Brătianu înseamnă o primejdie pentru siguranţa statului.

In ziua de 6 Iunie d. general Averescu va cere audienţă la Inalta Regenţă pentru a înmâna moţiunea votată la Temişoara

Funcţionar public

arestat la Chişinău

Chişinău 2.— Inginerul Petrescu şeful inspectoratului silvic, a fost arestat eri, fiind implicat în fraudele dela pădurile statului, fraude care se evaluează la vre-o 60 milioane lei.

Petrescu a fost depus în penitenciar, iar mandatul de arestare va veni astăzi spre confirmare în faţa tribunalului.

Recordul distanţei

cu aeroplanul

Madrid 2— După ce timp de 24 ore nu se primise nici o ştire despre aviatorii Jimenez şi Iglezias, plecaţi din Madrid cu avionul „Jesus del Granpoder" spre a bate recordul sborului în linie dreaptă fără escală,—o radio-gramă sosită azi anunţă că au aterizat la Nisirabad, la două ore de zbor după Karachi. Ei au străbătut astfel 7500 km. fără escală, bătând toate recordurile de până acum.

Comunicat explicativ

în jurul nenorocirei din Hamburg

Berlin 2.—Un comunicat oficial despre nenorocirea provocată de gazul phosgen la Hamburg, arată că gazul a provenit din rezervele fostei armate şi fusese depozitat cu autorizaţia comisiei interaliate.

Catastrofa s'a produs în împrejurări curioase, sub influenţa agenţilor atmosferici.

Se va proceda la distrugerea gazului ramas şi risipirea lui în largul oceanului Atlantic.

O academie de aviaţie

în Rusia sovietică

Moscova (Ceps).— Zilele acestea, Academia de aviaţie din Rusia sovietica, care are de scop crearea de comandanţi pentru forţele aeriene şi militare, a promovat primii săi absolvenţi. Cu acest prilej sovietul revoluţionar militar a dat un ordin semnat de Unşlicht, în care salută pe absolvenţii academiei de aviaţie şi exprimă speranţa că aviatorii roşi vor fi complect pregătiţi şi vor răspunde cerinţelor serviciului resposabil din aviaţia roşie.

PROGRAMUL

CONFERINŢEI Micei Antante

Bucureşti 2.— In vederea conferinţei Micei Antante care va începe la Bucureşti la 18 Iunie, d. Titulescu este aşteptat să sosească în Capitală între 13—16 Iunie.

Programul Conferinţei a fost stabilit şi cuprinde următoarele puncte esenţiale.

1) Chestiunea propagandei maghiare pentru revizuirea tratatului din Trianon.

2) Chestiunea pactului pentru interzicerea războaelor.

3) Chestiunea relaţiitor italo-jugoslave.

ORA 2

Predarea Pekingului fără luptă

Londra 2. -- Din Peking se anunţă că mareşalul Ciang-So-Lin a făcut toate pregătirile pentru predarea oraşului, fără luptă.

Corpul diplomatic a făcut o vizită mareşalului, mulţumindu-i pentru ordinea care a domnit în timpul guvernării sale, asigurând viaţa şi avutul străinilor.

Ciang-So-Lin a trimis o circulară comandanţilor de armată, ordonându-le să înceteze ostalităţile în faţa trupelor sudiste.

La Pecking se constitue un comitet de siguranţă publică, pentru a conduce oraşul în timpul evacuării.

Zborul peste Pacific

New York 2.—Aviatorul Kingsford Schmidt a aterizat ieri la Honolulu, făcând zboruri fără escală din Oakland (California), peste oceanul Pacific până în insulele Hawai.

Aviatorul va continua astăzi zborul spre Australia.

ŞTIRI DIN ŢARĂ ŞI STRĂINĂTATE

„OPINIA“

literară şi artistică

(Continuarea din pag. I-a)

om de cuvânt, Cohn e foarte amărât de purtarea acestui „mizerabil excroc“.

— „De ce nu-l dai în judecată?“—îl întrebă un amic ce nu-i era dator nici un ban.

— „Păi, n'am dovezi“.

— „Scrie-i o scrisoare violentă şi cere-i cele două mii lei“...

— „Nu-mi datorează decât o mie“.

— „Foarte bine. El îţi va răspunde că nu i-ai împrumutat decât o mie şi vei avea atunci proba scrisă, necesară pentru judecată“.

O epigramă

primită la redacţie, îşi adresează săgeata împotriva

Unei actriţe

E măritată de curând
Şi roluri a jucat o mie;
Îi va fi greu fără sufleur
Să joace roluri de soţie...

Succesul unui român

„Musical Courier“ din N w York scrie un articol foarte elogios pentru d. profesor Dimitrie Cuclin, care a dat acolo un strălucit concert de vioară. Ziarul spune că „prin felul său cum a cântat concertul de Mendelsohn, a dovedit că este un violonist de cea mai înaltă valoare muzicală“.

Amintim că Dimitrie Cuclin a cântat la viola în răposata orchestră simfonică ieşană, şi că diferite intrigi meschine l-au determinat să plece din ţară.

Diferite ştiri

— Poetul francez Paul Claudel lucrează în prezent la libretul operei „Cristoph Columb“ a cărei muzică va fi scrisă de compozitorul Darius Milhaud.

— D. prof. N. Iorga va pleca în curând la Oslo (Norvegia), pentru a asista la congresul internaţional de istorie.

Bibliografie.

„*Adevărul Literar*“ (391) a apărut cu un bogat cuprins iscălit de d-nii: Tudor Arghezi, Demostene Botez, Radu Rosetti, D. I. Suchianu, Ion Sin Giorgiu, Isabela Sadoveanu, Teodorescu-Braniştе, M. Sevastos, Al. Bilciurescu, H. Blazian, etc... In rest, o interesantă convorbire cu scriitorul danez Ebbe Kornerup, precum şi numeroase cronici, recenzii, curiozităţi, inscenări, etc... Exemplarul 7 lei.

O nouă lucrare ştiinţifică

a dat la iveală d. prof. *Paul Bujor*. Cartea e scrisă în limba franceză şi poartă titlul: „Nouvelle contribution a l'etude de la biologie du lac sale de Tekirghiol“ (Nouă contribuţie la studiul biologiei lacului sărat din Tekirghiol).

Savanta lucrare e tipărită pe cheltuiala comitetului congresului internaţional de thalasoterapie.

x Doctorul **Brener** *specialist mamoş*, boli de femei, consultă dela 2 până la 6 p. m.

Populaţia Iaşului înfometată

Numai pe timpul invaziilor ori al altor mari nenorociri căzute pe capul acestui oraş, numai atunci doar să se mai fi putut întâmpla ca populaţia lui să rămâe înfometată.

Dar azi, când încă tot ne mai bucurăm de linişte şi sigurnţă, azi de ziua de Moşi când tot creştinul se crede dator să aibă numai de ât la casa lui mâncare îndestulătoare pentru a hrăni saracii întâi de toate şi a face pomeni—căci e ziua morţilor dând bliduri cu mâncare, azi anul mântuirei 1928 populaţia Iaşului n'a găsit nimic pe pieţele publice ca să facă faţă datoriei ce'şi impune de a prăznui ziua de moşi.

Dacă edilii s'ar fi aflat prin Halâ desdedimineaţă să audă... audele ce li s'au adus de necăjiţii că n'au găsit fir de carne şi ar fi amintit de vina neertată că a păstrat faţă de această populaţie complectă indiferenţă şi nu s'au îngrijit ca macar de ziua asta să fi fost carne în pieţe.

Incurie, Domni'or edili; incurie mai mult decât vinovată!

Quidam

MATCH DE ŞAH
INTRE ORAŞELE CERNAUŢI-IAŞI

Mâine Duminică ora 5 p. m. va avea loc la Cercul de şah local (Café Princiar Piaţa Unirei) matchul de Şah între echipele reprezentative ale oraşelor Cernăuţi şi Iaşi.

Matchul va dura Duminică şi Luni şi se va juca între 2 echipe de câte 7 jucători.

Echipa cernăuţeană este formată din cele mai bune elemente din Bucovina.

De notat că oraşul Cernăuţi este renumit că are jucători dintre cei mai buni din ţară, şi unul din cele mai vechi cluburi.

Se ştie că clubul ieşan n'a împlinit încă patru ani de existenţă şi are totuşi câte-va elemente remarcabile. Lupta nu e tocmai egală, dar totuşi ea va fi foarte interesantă.

Echipa cernăuţeană soseşte mâine dimineaţă la 11 cu automobilul din Cernăuţi şi va descinde la Hotel Palace

Intrarea amatorilor la match e liberă.

Iaşul la concursul sportiv din Capitală
Cum se vor desfăşura serbările

Astăzi începe în Capitală concursul societăţilor de gimnastică.

Aseară au plecat din Iaşi delegaţii societăţii de gimnastică d-nii T. Berescu, Cezar Ioan, Dorojan, Crijanovschi, Ion Fotea Vinograschi, Paucu, Ghenciu şi 25 elevi de la liceele Naţional, Internat şi Kogălniceanu.

Delegaţii ieşeni aveau la dispoziţie un vagon special, ataşat la primul accelerat de Bucureşti.

Astăzi dimineaţă la orele 10 s'a deschis al 13 congres federal în sala de conferinţe a Casei Şcoalelor.

Mâine dimineaţă încep concursurile sportive pe stadionul Oficiului Naţional de Educaţie Fizică.

Ele vor avea loc concursurile în secţiuni. In după amiaza acelei zile se vor distribui premiile şi diplomele.

Luni seara concurenţii vor părăsi Capitala.

P.

Falşificatori de ruble aur
descoperiţi la Chişinău

La Chişinău a fost descoperită o bandă de falşificatori de monede ruseşti de aur în valoare de 5 ruble.

La locuinţa şefului bandei, Talpalatzchi, s'a găsit un aparat cu care se turnau monedele de aramă, care erau acoperite apoi cu un strat subţire de aur. Monedele astfel falşificate nu se deosebeau cu nimic de cele veritabile. Ele aveau circulaţie liberă pe piaţă şi la bursă.

In câţiva ani falşificatorii au reuşit să răspândească mari cantităţi de asemenea monede false. Unii din ei au devenit milionari de pe urma acestei „afaceri“.

S'a stabilit, că 3 din falşificatori—după ce s'au îmbogăţit—au plecat în străinătate. Ceilalţi falsificatori continuau să se îndeletnicească cu această afacere bănoasă.

S'au făcut câteva arestări.

Preocupările evreilor ieşeni
Alegerea epitropiei spitalului israelit
Organizarea comunităţii evreeşti

Diverse curente se manifestă în sânul populaţiei israelite cu privire la două chestiuni ce interesează cu deosebire: alegerea noei epitropii a spitalului israelit şi organizarea comunităţei.

*

Mandatul actualilor epitropi ai spitalului israelit a expirat de mult. Noile alegeri, au fost amânate ca condescendenţă pentru d. Moritz Wachtel, care lipsea din ţară. Alegerea însă trebue negreşit să fie efectuată în cursul acestei luni.

Opinia a vorbit eri despre unele noi candidaturi, dar în sânul cotizatorilor, mai predomine un curent puternic, ca în noua epitropie să intre elemente democrate şi viguroase.

Unele consfătuiri, ce vor avea loc, în cursul săptămânei viitoare vor aduce indicaţiuni mai precise.

*

In ceia ce priveşte organizarea comunităţei, lucrurile au o explicaţie firească.

Noua lege a cultului urmează a fi aplicată şi populaţiei israelita ţine să nu fie surprinsă, de acei cari vorbesc în numele ei, fără a-i întreba şi să înghece o comisie interimară, care în adevăr să aibă asentimentul ei.

Pregătirile au început.

Tunelul dela Moreni
a început să se surpe

Focul dela Moreni continuă. S'au săpat până acum 92 metri de tunel, din cauza terenului slab tunelul a început să se surpe.

Inginerii locali au ţinut o şedinţă, constatând că nu s'a găsit nici un mijloc pentru stingerea focului.

Piaţa Valutară

Leul la Paris a cotat ieri 15,75; la Zurich 3.20.

Devizele în Capitală au notat: Francul francez 6,43; belga belgiană 22,75; francul elveţian 31,45; lira engleză 796.50; dolarul 163; lira italiană 859; coroana cehă 4,84; Rentenmark 39.15.

Incendiu la Paşcani

Paşcani.— In ziua de 30 Mai orele 13, un violent incendiu a izbucnit în centrul oraşului, la garajul automobilului d-lui pretor D. Crivăţ.

Intr'o clipă întreaga clădire a fost mistuită de foc.

In garaj—aflându-se o maşină „Chevrolet“, a fost distrusă complectamente. Deasemeni a ars şi locuinţa personalului fabricei de sifoane care era alăturea.

Pagubele se cifrează la 500 mii lei.

Atât maşina cât şi clădirile n'au fost asigurate.

Cuzele focului nu se cunosc încă. Autorităţile fac cercetări.

La acest incendiu s'a constatat insuficienţa pompierilor noastre, care cu două pompe — mici — primitive, n'a putut face faţă situaţiei.

Lipsa apei s'a resimţit deasemenea. E. C.

In jurul unor fraude
la c. f. r. Iaşi

In cursul anilor trecuţi s'au descoperit la Direcţia locală C. F. R. mai multe fraude.

Unii funcţionari au fost dovediţi că au făcut numeroase falşuri.

Unul din aceşti funcţionari, Crihan, s'a sinucis.

Pentru ceilalţi, judele instructor al Tribunalului s'a desezizat în favoarea Consiliului de războiu.

După trecere de doi ani, Parchetul militar a făcut o cerere Casaţiei pentru regulare de competinţă.

După o amplă cercetare a chestiunei, Casaţia s'a pronunţat că aceste neregului urmează să fie cercetate de Parchetul civil.

Parchetul militar a fost eri înştiinţat de pronunţarea Curţei de Casaţie şi invitat să trimeată dosarele la Parchetul Tribunalului Iaşi.

INFORMAŢIUNI

x **Stabilizarea.** — *D. Victor Antonescu a părăsit din nou Capitala, eri dim., cu destinaţia Paris şi Londra.*

De data aceasta, d-sa duce cu sine toate împuternicirile din partea guvernului de a încheia definitiv acordurile financiare, reclamate de operaţia stabilizării leului.

x *In ultima şedinţă a sinodului s'a hotărât anularea jurământului politic de la Alba-Iulia. In acelaşi timp, s'a cerut chirarhilor în a căror jurisdicţi canonică se află preoţii care au luat jurământul, să le aplice acestora cuvenitele măsuri disciplinare.*

x Tribunalul Iaşi — In complectul de 3, pronunţându-se într'un proces de curtaj matrimonial, s'a pronunţat contra admiterei de misiţi la căsătorii întrucât căsătoria este un act liber ce nu poate fi influenţat de o terţă persoană.

x In gara Paşcani, a fost ucis lucrătorul Gh. Ursache, fiind surprins şi calcat de o locomotivă.

x La oficiul poştal din Tg Neamţ s'au descoperit nereguli în sumă de 260,000 lei.

Mai mulţi funcţionari poştali între care şi dirigentele poştei din Tg. Neamţ şi Bicaz—au fost transferaţi.

x D. Ion Minulescu a fost premiat cu marele premiu naţional pentru poezie în sumă de 100,000 lei.

x In vederea congresului profesorilor universitari care are loc mâine în Capitală, au plecat din Iaşi mai mulţi profesori universitari.

Se va discuta şi chestiunea căminurilor studenţeşti.

x *O nouă reclamaţie contra „Centralei Moldovei“.*—Un grup de asiguraţi ai societăţei de asigurare „Centrala Moldovei“, au depus eri Parchetului G-ral o altă serie de reclamaţii.

Au reclamat dr. Kugler, Manoc Schulz, Augusta Haim, Th. Anton, V sile Dumbrăvean, Ileana Frăsinăi, Debora Simon, Maria Fray şi David Fray, Naftuli Steinhalt, Ion Neculau şi Florica Haluş toţi din Cernăuţi,

x In luna Iulie, va avea loc la Bucureşti al 10-lea congres internaţional al învăţământului secundar. Vor lua parte delegaţi din toate statele Europei precum şi din Japonia, America, etc.

După congres care va ţinea 3 zile, va urma o excursie prin ţară care va ţinea 6 zile.

x UN FURT îndrăzneţ s'a săvârşit la magazinul d-lui A. Weinştein din Piaţa Unirei.

Intre orele 1-3, necunoscuţi pătrunzând în magazin prin chei falşe au furat o mare cantitate de mărfuri fine.

Intre altele s'au furat cutii cu tacâmuri de sidef, alpaca, argint etc.

x D. comisar N. Căpriţă şeful Brigăzii de Urmărire a repartizat astfel comisarii de la Brigadă:

Sprinceană circ. I, Filon circ. II, Palade circ. III, s. comisar Rotaru circ. IV şi Ionescu circ. V.

x Luni 4 Iunie ora 11 dimineaţa d. Octav Băncilă va face la locuinţa sa din str. Păcurari 87, vernisajul portretului pictorului Ion I. C. Brătianu.

„LIMBA GEOGRAFICĂ“ ŞI DESCIFRAREA EI“
DE
Dr. N. E. IDIERU

Este dintre cărţile şcolare, de ştiinţă, cu deosebire indicată — prin utilitatea cuprinsului ei — să nu lipsească din stocul de cărţi ce se vor decerne ca premii elevilor merituoşi şi în acest an. De aceea, credem oportun să atragem binevoitoarea atenţie şi a Primăriei şi a Autorităţilor şcolare ieşene, asupra astei lucrări.

Ea se găseşte de vânzare la librăria I. V. Ionescu, str. Lăpuşneanu 37 şi la autor, str. C. A. Rosetti 47, pe preţul de numai 30 lei.

x D. prof. dr. Hortolomei rămâne în localitate până la sfârşitul lunei lulie.

x Luni 4 Iunie are loc o excursie a studenţilor de la agronomie, geografie, farmacie şi ştiinţi naturale, la Bârnova.

D. prof. Al. Popovici a obţinut dela minister o reducere de 50 la sută.

Studenţii vor fi în gară la ora 6 dim. pentru a se şti numărul acelora care pleacă, în vederea eliberârei foilor colective.

x D-nul Ionescu-Râmniceanu fost secretar general la ministerul lucrărilor publice, a terminat o lucrare, intitulată *Dreptul minier*. Aceasta operă, scrisă în limba franceză, e imprimată a Paris.

x Cursurile la şcoala de Bele-Arte iau sfârşit la 20 Iunie, — când şcala ia vacanţă.

x Aseară au plecat la Constanţa d-nii Justin Adace şi C. Werner, cu d-nele, spre a participa la congresul farmaciştilor care s'a deschis eri.

Apoi delegaţii ieşeni vor lua parte la excursia ce o vor face congresiştii la congresiştii la Constantinopol.

x Direcţiunea Liceului ortodox de fete „Elena Odobescu“ aduce la cunoştinţă publicului că expoziţia de lucru şi desemn va fi deschisă în zilele de 3 şi 4 Iunie, de la orele 9—12 a. m.

x *Aliboron nu-i cuminte.* — Ieri seara a fost pausat la spitalul Sf. Spiridon bălatul Gh. Copoi din serviciul cinematografului Sidoli.

Bălatul a fost muşcat de măgăruşul de la Sidoli,—cunoscutul prieten al lui Wegener.

Aliboron se ţine de isprăvi.

Indivizi care îşi vând sângele

La Cluj s'au făcut în ultimele luni peste o mie de transfuziuni de sânge întrebuinţându-se în acest scop 500 litri de sânge.

Acest sânge a provenit de la indivizi fără ocupaţie şi ca e l'au vândut medicilor cu 4.000 lei litrul.

Nu s'a luat mai mult de la fiecare individ decât o jumătate de litru de sânge.

LUCRURI ENGLEZEŞTI

(Continuare din pag. I-a)

are câteva inovaţii fericite. Intâiu posedă un vagon de coafură, unde călători grăbiţi îşi pot face toaleta şi coboară din tren curaţi şi spilcuiţi, cşicum s'ar cobori din odaia lor.

A doua inovaţie este instalarea de vagoane cu paturi pentru clasa III, căci toate trenurile engleze, oricât de mare viteză şi lux ar fi, posedă clasa trela. Clasa a doua a dispărut aproape de pe toate liniile; clasa întâiu şi a treia sunt egale ca confort, şi se deosebesc numai prin culoarea plusului la canapele, prin preţul biletelor şi valoarea socială pe care snobismul poate să le-o atribue.

*

Acum câţiva ani, când la Paris a scăpat o panteră dela grădina de aclimatizare, ziarele engleze făceau haz de marea senzaţie produsă de acest eveniment printre francezi. Dar săptămâna trecută, englejii au fost cuprinşi de acelaşi panică, în momentul când au aflat că o ursoaică de Siberia, numită Evelyn, a scăpat din grădina zoologică dela Londra. Poliţia a lipit înştiinţări pe toate zidurile Londrei; la radio se striga în fiecare seară către public sa lasursul în pace (dacă-l întâlneşte) pentrucă fiara sălbatecă devine periculoasă imediat ce este atăţată. In cele din urmă, Evelyn a fost prinsă departe de Londra, în Sussex.

*

Ziarele din Londra au avut altă ştire senzaţională: maimuţa Maraduke a fugit dintr'un magazin de animale şi s'a suit pe acoperiş.

In Oxford street, mulţimea făcea mare haz, privind cursa poliţiştilor după maimuţă, şi aplaudau orideciteori Maraduke îi înşela şi-i făcea să sară de pe o casă pe alta, ţinându-se de hornuri. In cele din urmă, foamea a făcut pe maimuţă să se predea. Ziarele de seară au anunţat pe manşete speciale, că fugara a fost prinsă.

Profitaţi de ocazie
Mare desfacere de încălţăminte străină
din str. Ştefan cel Mare No. 8
(alături de magazinul Kahane)
se vând toate mărfurile cu
jumătate 1/2 de preţ
pentru reclamă:
pantofi fini pentru Damă valoare reală de lei 1000 se vinde cu
Lei 500 perechea
fapte nu vorbe
Incercaţi şi vă veţi convinge.

Agricultori, Podgoreni,
Asiguraţi holdele, viile voastre, contra
GRINDINEI
la „Asigurarea Românească“
Iaşi str. Lăpuşneanu 40
Telefon 192

INDIGESTIA
Intovărăşită de
DURERI DE CAP, AMĂREALĂ IN GURĂ, INCĂRCAREA LIMBEI ACREALĂ, ARSURI ŞI AMEŢELI.

Se combate cu cel mai bun
PURGATIV NATURAL
APA MINERALĂ
Breazu
NU OBOSEŞTE ŞI NU DEPRINDE STOMACUL ŞI INTESTINELE
APA DE BREAZU are efecte salutare în schimburile nutritive ale organismului, asigură buna stare a stomacului, a ficatului şi a rinichilor; reîmprospătează sângele şi contribuind la buna funcţionare a tuturor organelor, menţine sănătatea şi buna dispoziţie.
CEREŢI IN FARMACII ŞI DROGUERII

Foto Select
Aduc la cunoştinţă onor. clientelei mele cât şi onor. public că după o practică îndelungată în străinătate, aducând materialul cel mai bun, pentru tablouri cât şi pentru c. poştale puteţi obţine cele mai bune fotografii cu *preţurile cele mai reduse* la atelierul meu fotografic *din* **str. Apeduc No. 45.**
Cu toată stima
I. AIZICOVICI

DOCTOR
Sebastian Pineles
medic de spital
Specializat la Paris şi Viena
în boli de copii şi sugaci
RAZE ULTRAVIOLETE
Consult. 2—4 p. m.
str. Gh. Mârzescu 16, etaj
(Casele foste Kessim)

DOCTOR
Dora Goslowsky
MAMOŞ
de la clinicile din *Paris* şi *Montpellier*
BOLI DE FEMEI, NAŞTERI
Consult. 3—6 p. m.
Strada Cuza Vodă No. 16

ANUL XXIV No. 6312

3 LEI EXEMPLARUL

MARȚI 5 IUNIE

OPINIA

ZIAR POLITIC COTIDIAN

ABONAMENTE

Lei 1000 pe un an
„ 500 . . „ 6 luni
„ 300 . . . „ 3 luni

ANUNCIURI

se primesc la toate Agențiile de Publicitate și la Administrația ziarului Iași—Str. Gh. Mârzescu 17

NEGUSTORIA ȘI POLITEȚA

Nenumărate lucruri urâte strică grația naturală și farmecul de blajină cetate moldovenească, al Iașului. Lipsurile acestui oraș sunt atât de multe, atât de variate și complicate, încât ne-ar fi imposibil să le numărăm și să le explicăm într'un singur articol. Un ziar întreg, bine scris, cum e „Orașul nostru" se ocupă exclusiv de chestiunea aceasta, și e departe de a o epuiza. Dimpotrivă, se pare că oamenii de inimă care voesc să occidentalizeze mentalitatea concetățenilor și să schimbe strâmbătatea edificiilor, repetă lupta lui Hercul cu hidra: la un neajuns înlăturat, apar două în loc.

Pentru astăzi vom semnala faptul cunoscut de tot publicul, dar împotriva căruia nu reacționează nimeni: negustorii își debitează deseori marfa cu maniere mai mult decât proaste. Clienții sunt tratați de funcționari comerciali somnoroși și uluiți, care se scobesc în măsele sau se bat între dânșii, în timp ce cumpărătorii își pierd timpul așteptând. Limbajul patronilor cași al prepușilor lor, nu are nici o legătură cu politeța. Negustorul se răcăduește la musafirii din prăvălie, cașicum l-ar fi ei datori cu ceva.

Răbdarea publicului eșan e fără margini. În alte părți, lipsa de deferență a vânzătorilor a devenit demult imposibilă, clienții neîngăduind să fie maltratați de cei care le iau zece parale și se îndestulează cu banii lor. Pe când la București e o plăcere să intri într'un magazin, la Iași de multe ori a ceva penibil.

Pentru a nu îndreptăți pe nimeni, trebue să recunoaștem că există și în capitala Moldovei comercianți civilizați, în ale căror magazine clienții sunt primiți cu toată deferența cuvenită. Numele acestor comercianți sunt cunoscute de toată lumea, fiind adevărate excepții.

Pentru a sili pe negustori care nu se poartă frumos cu publicul, propunem tuturor cumpărătorilor să-i boicoteze. În schimb să recompenseze pe cei care au bună creștere și modestie.

Dar aici, ultimul cuvânt ar trebui să-l aibă domnii dela Camera de Comerț.

— 1 —

Marile nedreptăți

La București au avut loc funeraliile generalului Al. Socec, cu onorurile cuvenite unui distins militar care a stat o viață întreagă cu vrednicie, în serviciul patriei.

Generalul Socec, — în ciuda prestigiului persoanei și gradului său— suferise teribila ofensă în timpul războiului de a fi judecat și condamnat ca trădător de țară. Dar peste puțin timp, adevărul a ieșit la iveală și nedreptatea a fost reparată.

O reflecție se impune:

Dacă în febrilitatea războiului s'a putut face eroarea grozavă și când a fost vorba de un general,— câte erori n'or fi lovit oameni de rând, grade inferioare, sau simpli soldați!? Iar pentru acești mărunți luptători, adevărul n'a putut răzbate atât de lesne și reparațiunea nu s'a putut îndeplini.

Pentru a se șterge nedreptățile eventuale și a se corecta erorile, se impune **amnistia generală.** *Acum, după zece ani de la război, numai o răutate nemărginită s'ar împotrivi la acordarea amnistiei generale.*

G.

ASPECTE

CAZUL SOCEC și celelalte...

Dl. Iorga își manifestă regretul postum pentru suferința generalului Socec; și pentru aceasta, evocă dimineața tristă a degradării generalului și lupta acestuia de mai târziu pentru revizuirea procesului...

Ne amintim și noi: spre Copoul urcau grăbite pleoturi-pleoturi de cuconițe bucureștene, alergau automobile luxoase; o lume elegantă ca pentru un spectacol rar s'ar fi îmbulzea în curtea regimentului 7 de roșiori.

Peste această lume pestriță și peste trupele cari formau careul reglementar, un cer amărât plângea cu fulgi mari și rari; toată cocoteria în refugiu flirta cu ofițerii ambuscați și terenul unde avea să se desfășoare în curând o tragedie, avea aspectul hipodromului dela Băneasa într'o zi de curse importante: nici o emoție, nici o jale în sufletul sterp al publicului care venise să asiste la o execuție aproape.

Din duba închisorii, generalul Socec a coborât mândru, pentru că se știa victima unei cabale ticăloase; a ascultat emoționat citirea sentinței și numai când i s'au rupt galanele, ochii i s'au umplut de lacrimi. Dar n'a fost scutit nici de brutalități: când era să i se smulgă steaua dela chipiu, steaua nu cedă; atunci ofițerul însărcinat cu degradarea, l-a înfundat aproape

(Continuarea în pag. 4-a)

„OPINIA" LITERARA ȘI ARTISTICA

Muzeul Alexandri.

Cu prilejul comemorării poetului Vasile Alexandri, s'a hotărât să se deschidă în Capitală un muzeu provizoriu. În acest muzeu vor fi expuse cărți, relieve și manuscrise ale bardului de la Mircești, precum și o bogată colecție a fotografiilor lui.

Acest modest semn de recunoștință dă ocazie ziarelor bucureștene să pună legitima întrebare, dacă în teatrul de la Iași nu se poate găsi o chilie sobră pentru primul muzeu permanent de teatru, unde amintirile rămase de la acest întemeietor al culturii să fie păstrate cu sfințenie.

FAPTE

Actrița gospodină.

Actrițele nu se ocupă decât cel mult cu gospodăria... sentimentală. Totuș, ce-i drept foarte rar, se găsesc și vedete harnice.

Astfel cunoscuta artistă de cinematograf. Mae Muray trece drept o virtuoasă gospodină

(Continuarea în pag. IV-a)

Zburătorii peste Polul Nord

Aviatorul australian Wilkins și pilotul Eielson, care au zburat luna trecută peste Polul Nord, au sosit la Berlin unde au fost serbătoriți în chip deosebit.

În clișeu, dela stânga la dreapta: ambasadorul american Schurman, pilotul *Eielson*, exploratorul *Wilkins* și ambasadorul englez Lindsay.

Războiu și cataclisme

anunță „prezicătoarele" din Paris

Spiritul de azi al poporului, a rămas tot atât de naiv și temător ca și al strămoșilor care au trăit cu mii de ani în urmă. Teama de necunoscut, face pe om să creadă în miracol și de aceia înfloresce și astăzi industria ghicitoriei.

În Orientul aziatic sau balcanic, ca și în Occidentul civilizat este deopotrivă la modă „prezicătoria".

În Parisul defunctei doamne de Thebes, se află actualmente două prezicătoare celebre: fakira indiană *Leila Hanum* și doamna *Freya*. Publicul se îngrămădește în cabinetele acestor preotese ale Misterului, ziariștii le intervievează, și gazetele înregistrează fantaziile lor.

*

Leila Hanum anunță pentru vara aceasta, două cataclisme: un teribil cutremur în Italia și un catastrofal incendiu în Grecia (poate o izbucnire vulcanică).

Curtenitoare pentru ospitalitatea franceză, Leila mai anunță că Costes și Le Brix vor trece Atlanticul din Europa în America, după ce un aviator german nu va reuși în încercarea lui.

Dar prezicerea mai senzațională este aceia a unui război între Japonia și China, și a unui conflict între Iugoslavia, Bulgaria și Albania (probabil cu amestecul Italiei), care s'ar produce până la finele anului. Acesta ar fi ultimul tribut de sânge al omenirii, *căci apoi nu vor mai exista războaie!*

*

Mai puțin interesantă este doamna Freya. Ea se mulțumește să anunțe un simplu conflict între China și Japonia, fără să fie vorba de un război propriu zis, și mai ales fără să ne făgăduiască sfârșitul războaelor.

Probabil că dna Freya e mai aproape de realitate. În or ce caz, când prezicătoarele se contrazic, una din ele va avea dreptate. Și în acest chip, prezicătoarele se pot compromite, dar *sistemul prezicerilor* își salvează prestigiul.

Șomajul în Statele Unite

Cu toată bogăția americană devenită proverbială, sunt astăzi în Statele-Unite peste patru milioane de muncitori fără lucru. Guvernul din Washington se gândește la aplicarea măsurilor celor mai potrivite pentru a pune capăt șomajului. S'a propus să se reducă la 6 ceasuri ziua de lucru, pentru ca astfel să poată fi angajați mai mulți lucrători. Dar se opun industriașii. Se va recurge la mari lucrări edilitare în principalele orașe, și la îndiguirea riului Mississipi. În acest chip, se vor găsi ocupațiuni pentru milionele de șomeri.

Actualități politice

D. Argetoianu și succesiunea

Ziarele de opoziție au înregistrat niște declarații politice făcute de d. Argetoianu la Arad, dar pe care oficiosul „Viitorul" le dezminte în părțile privitoare la atitudinea Înaltei Regențe și la caracterizările jignitoare în ce privește țărănimea română.

Ținând cont de dezmințire, se pot reține următoarele două lucruri, din declarațiile ministrului agriculturii: 1) Guvernul liberal încă n'are de gând să plece. 2) Când va fi vorba de schimbarea regimului, succesiunea nu va reveni partidului național-țărănesc.

E vechiul punct de vedere pe care liberalii cred că vor reuși să-l impună.

Planurile d-lui dr. Lupu

Declarațiile d-lui Argetoianu lasă deschisă o problemă: cine va veni după liberali la cârma statului?

Bine înțeles fiecare partid speră. Dar d. dr. Lupu se arată cel mai încrezător. Într'un interview acordat unui ziar din Timișoara, actualul ministru al muncii anunță că la toamnă va proceda la reorganizarea partidului său și la complectarea cadrelor. Succesiunea puterii, nu poate reveni nici național-țăraniștilor, nici averescanilor. Acest rol politic ar reveni partidului său țărănesc, — spune d. dr. Lupu; primind eventual și colaborarea d-lui Iorga.

Iată deci atâția competitori într'o situație atât de încurcată.

— X —

VARIETĂȚI

Câteva date interesante

asupra invențiilor tehnice

Cronica atribuie lui Noe, personajul biblic, baterea primei *monede*. Alberico de Rosate scrie că Thara, tatăl lui Avraam, a bătut primele monede care au fost de argint. *Peruca* a inventat-o nevasta lui David.

Inventatorul *tăbăcăriei* ar fi chiar bunul Dumnezeu, el făcând lui Adam și Evrei îmbrăcăminte din piei de animale.

Zidăria a fost opera lui Abel. Cea dintâi *Poștă* a organizat-o regele Cirus.

Trompeta este invenția lui Pisenus Pirrherus. *Ochelarii* au fost executați pentru prima oară de medicul Cordinius pela 1290. *Otrava* e descoperirea lui Tarsias Martinensis. *Praful de pușcă* a fost scormonit de călugărul franciscan Berthold Schwarz pe la 1330.

Pianul este opera lui Cristian Gottlieb Schrider din Dresda (1717), iar *clarinetul* a lui Ioan Cuhrtius Denner din Nürenberg (1690). *Violoncelul* a fost inventat pela începutul secolului XVIII, iar prima *vioară* a fost construită pela 1440.

James Watt a alcătuit la 1768 prima *mașină cu aburi*; iar inventatorul *corăbiei cu abur* (vapor) este Fulton (1807). Cea dintâi *locomotivă* a fost construită de George Stephenson.

Nu se cunoaște exact epoca când s'a inventat *ceasornicul*.

(Continuare în pag. IV-a)

Comerțul extern mondial

Praga (Ceps). — Rulementul comerțului extern general mondial (36 state) s'a cifrat în anul 1927 la 8990 miliarde lei. Față de anul precedent, rulementul a crescut cu 500 miliarde lei.

În țările extra-europene creșterea comerțului extern este regulată, pe când în țările europene neregulată. În țările europene cea mai mare creștere a înregistrat Germania.

Cel mai mare comerț extern din Europa îl are *Anglia* al cărei import a ajuns la 340 miliarde lei, și exportul la 580 miliarde. Urmează apoi *Germania* cu un import de 560 miliarde lei și cu export de 430 miliarde. Locul al treilea îl ocupă *Franța* cu un import de 345 miliarde și un export de 365 miliarde. Urmează *Italia* cu un import de 160 miliarde lei și un export de 120 miliarde. Locul al 5-lea îl ocupă *Olanda*, având aproape același rulement ca și Italia; al 6-lea *Belgia*, iar al 7-lea *Cehoslovacia* care are un import de 90 miliarde lei și un export de 100 miliarde lei. După Cehoslovacia, urmează Elveția, Danemarca, Austria, Suedia, etc.

Dintre țările extraeuropene, cel mai mare comerț extern îl au *Statele Unite* cu un import de 825 miliarde și un export de 680 miliarde lei. Locul al doilea ocupă *Canada*, iar al treilea *Japonia*.

Din acest tablou reese că *Anglia* își menține întâietatea în comerțul mondial, *Statele Unite* ocupând locul al 2-lea *Germania* al 3-lea și *Franța* a 4-lea.

Din toată lumea

Soarta dirijabilului „Italia". — Nu s'a mai putut afla nimic despre generalul Nobile, și dirijabilul „Italia" pierdut în pustietatea de ghiață a Polului Nord.

Celebrul explorator Amundsen a declarat că se mai poate nădăjdui, de oarece dirijabilul avea capacitatea să se menție în aer 3 sau 4 săptămâni, iar echipajul avea provizii pentru 5 sau 6 săptămâni.

La câteva posturi de radio din Statele-Unite și Canada, s'au primit transmisiuni neclare, despre care se speră că ar fi provenit de pe „Italia". În acest caz, ar însemna că dirijabilul a fost mânat de vânturi în spre coasta canadiană. Dar nu s'a putut stabili nimic precis.

Se știe că prima cerere de ajutor înregistrată de stațiunile de telegrafie fără fir, n'a fost emisă de „Italia", ci a provenit de la stația din Wladivostok care a voit să dea ajutor indirect dirijabilului.

*

Doi pui dintr'un ou. — La Valleraugue (Franța) o gospodină a pus sub cloșcă 16 ouă și a avut surpriza să constate că a ieșit 17 puișori. Prin urmare, dintr'un ou au ieșit doi pui. Cazul e destul de rar.

*

Cele mai mari orașe din Japonia. — Recensământul populației efectuat anul trecut în Japonia, prezintă date interesante asupra orașelor mari din această țară. Japonia are 2 orașe cu populație de milioane. În primul rând vine Osaka, care are 2.259.900 suflete; apoi capitala Japoniei Tokio cu 2.143.000 suflete.

Sunt apoi 4 orașe cu mai mult de jum. milion: Nakola cu 835.700 locuitori; Kioto cu 717.000 locuitori; Kobe cu 659.100 locuitori și Jokohama cu 529 300 locuitori. Cea mai mare creștere de populație a înregistrat orașul Jokahama, — 123.412 suflete în timp de 2 ani.

În aceste 6 mari orașe japoneze s'au construit în anul 1927 un număr de 108 628 case, în valoare de 40 miliarde lei.

*

„Votca" rușilor. — O statistică recentă a stabilit aproximativ, că în Rusia se consumă astăzi în fiecare zi aproape 8 milioane litri de rachiu. Cifra este într'adevăr impresionantă, mai ales pentru guvernul sovietic, care a decis în sfârșit o serie de măsuri drastice împotriva acelora ce conduc propaganda alcoolică.

Un scriitor humorist a ținut să adaoge, că dacă rușii s'ar abține dela „votcă", numai într'un secol s'ar putea umple cu rachiu toată Marea Neagră!..

În ajutorul generalului Nobile

Exploratorul și scriitorul scandinav LARS HANSEN, a organizat o expediție pentru salvarea dirijabilului „Italia" și a generalului Nobile.

RECENZII

Însemnările din război

ale d-lui general Scarlat Panaitescu

La Tipografia „Genilului" din București a apărut subt titlul *Aspecte Militare*, vol. II, Efemeridele de Război (1916–18) ale D-lui Gen. Scarlat Panaitescu și Jurnalul de Operații (1913) a Brigăzei 6 Infanterie.

Jurnalul de Operații este ca un fel de apendice al volumului; el are o netăgăduită valoare istorică și convine mai ales unei biblioteci militare: modele de ordine de marșă și de ordine de operații abundă.

Cât despre Efemeride, nu se putea găsi titlu mai puțin pretențios. Cetind notele D—lui gen. Panaitescu, retrăim zi cu zi tragedia neamului în timpul războiului mondial, și vedem cum furtuna se dezlănțue și cade asupra noastră, în timp ce tradarea rusască devine din ce în ce mai manifestă și se confirmă prin fapte de o valoare din ce în ce mai evidentă. Atât de captivantă este sobra povestire a d-lui gen. Panaitescu că cetitorul subjugat speră, fără voe, la o îndreptare, parcă n'ar cunoaște dinainte dureroasa încheere. Citâm pasagii scrise în acest stil neînflorit, dar care denotă o mare vigoare a gândirii:

„Sâmbătă 20 August 1916. București". Azi e ultima zi de mobilizare.

Suntem gata de plecare!.. Totuși la M. C. G. nu se presimte nimic, ceeace de altfel este și natural. Dacă operațiile militare merg bine și sunt până acum perspective bune, viitoarea reședință a M. C. G. nu poate fi decât Brașovul.

. . . . . .

„Duminică 21 August 1916. București.

„Noutățile de pe frontul de Sud în comunicatul oficial, ne dau primi fiori de emoție.

. . . . . .

„Marți 23 August 1916 București.

Bombardarea Capitalei a ajuns iritantă. În drumul spre București, zeppelinul s'a abătut și asupra Ploeștilor. Țintele vizate și atinse în capitală dovedesc un plan bine stabilit și un observator aerian bun cunoscător al orașului".

„Mercuri 24 August 1916 București.

Se pare că la Turtucaia s'ar fi restabilit echilibrul forțelor, aceasta după știrile dimineței; pe la ore'e 3 p. m. s'a răspân-

(Continuarea în pag. 4-a)

„ANCORA“

Societate Română de Asigurări Generale BUCUREȘTI
DIRECȚIUNEA REGIONALA IAȘI, str. Lozonschi No. 16 bis
Capital și Rezerve proprii Lei 76.414.151

REZULTATUL TRAGEREI DE LA 1 IUNIE 1928

Procedându-se la tragerea 33-a lunară în fața delegatului Onor. Minister de Industrie și Comerț și asiguraților Societății s'au amortizat prin tragerea la sorți polițe de asigurări populare pe viață în valoare de Lei 20.000.— fiecare.

Au eșit la sorți și au fost achitate următoarele polițe:

Lei 20.000.— Pol. No. 24734 **BENO CORNFELD, IAȘI, Str. Cuza-Vodă 52.**
Lei 20,000.— Pol. No. 21306, Costache Petre, București Cămp. Moșilor 40.
Lei 20,000.— Pol. No, 11108, Spiro Christo Spiru, Bucureș Str. Vespasian No. 49.
Lei 20,000.— Pol. No. 35031, Dr. Ghidale Jlies, Reghinul Săsesc.
Lei 20,000.— Pol. No. 34525 Erna Joiel, Siret.
Lei 100.000.— cari împreună cu:
Lei 2.660.000.— amortizate și achitate până în prezent fericiților căștigători la asigurări populare fac
Lei 2.760.000.— în total.

Viitoarea tragere va avea loc la 1 Iulie 1928.

Asigurați-vă la „Ancora“ cea mai recomandabilă Societate de Asigurare, atât prin tarifele ei moderne și convenabile cât și prin culanța ei deosebită la lichidarea daunelor.

Institut de Radiologie și Electroterapie
Dr. Samoil Ackerman Iași, str. Rece 2

Diagnosticul radiologic și radiografic (Raze X) al boalelor de plămâi, inimă, stomach, intestine, apendice, ficat, veziculă biliară, beșică și oaselor.

Diagnosticul precoce al sarcinei, poziției și viabilității fătului.— Controlul pneumotoraxului. — Localizări de corpi străini, teleradiografie, stereoradiografie.

Diagnosticul radiologic și tratamentul prin electroterapie al boalelor de nas, gât și urechi. Tratamentul radioterapic al boalelor de piele.— Tratamentul boalelor prin: *Băi de lumină* generale și parțiale; *raze ultraviolete; efluvii; fulguranții; ionizări; spondiloterapie; diatermie; înaltă frecvență; raze infraroșii; masaj vibrator; electricitate statică, galvanică și faradică; solux; zăpadă carbonică.*

Tratament special al obesității, constipației, impotenței și hemoroizilor.

Atențiune

Pentru umplerea unui gol adânc simțit în partea de sus a orașului s'a deschis în str. Sărăriei No. 232 lângă piața Sturzoaei un depozit de cherestea sub denumirea;

„MARGINA“

bine asortat, unde clientela este servită cu cea mai mare conștinciozitate și cu prețuri mai eftine ca ori unde.

Posedă mijloace proprii de transport la dispoziția clientelei

Se fac înlesniri de plată fără nici o dobândă.

Inainte de a cumpăra vizitați dar, depozitul de material lemnos: „MARGINA“ din Sărărie 232 spre a vă convinge.

BAILE BUDACHE Jud. Cetatea-Albă
Parcul „Vindecarea“

Băi calde de nămol și de apă. — Restaurant. — 60 camere mobilate. — **Pensiune bună și ieftenă.** Bărci cu motor. Cinematograf și diferite alte distracții.
Pentru lămuriri la D-na Elena Caracaș Băile Budache.

Cunoscutul fotograf **SOLOMON SUCHAR** proprietarul atelierului **„Foto-Regal“** din str. Lăpușneanu 38 aduce la cunoștințe onor. Sale clientele, că nu are nimic comun cu noul atelier **„Foto Mimosa“** ce se va deschide în strad Elena Doamna propr. D-ui Matei Suchăr, la mijloc nefiind de **cât o coincidență de nume.**

D-sa neînființând nici o sucursală în oraș, speră și roagă onor. clientelă și publicul să-l viziteze cu aceiași încredere în cunoscutul său atelier „Foto-Regal“ din Iași str. Lăpușneanu 38, unde oricine poate avea o fotografie artistică cu preț convenabil. Deasemeni aduce la cunoștință c'a înființat o secție fotografică pentru publicul amator care se poate aproviziona cu materiale necesare și a-și prelucra fotografiile făcute în laboratorul special amenajat în acest scop.

„GHIAȚA“ S. A. R.

pentru fabricarea Gheții artificiale și utilizarea frigiferelor IAȘI

Primește abonamente pentru furnizarea de ghiață artificială la domiciliu cu prețul de lei 1.95% per kgr. de la 1/2 bloc (12½ Kgr.) în sus.

Abonamentele se primesc direct la biroul fabricei (Abator) sau la Agenție din strada Ștefan cel Mere No. 36 (Casa de schimb Hulkiver).

Cantități mai mici se pot obține dela următearele depozite:
Talic Hellin Piața Halei
Depozitul Central Piața Sf. Spiridon (lângă Percepția Pieței)
La Podgoreanu Str. Lăpușneanu
M. Feldman Tg. Cucului (Bodega Mărășești)
Iancu Solomon Bodega str. Mărzescu
Bodega Stein Colț Piața Cuza-Vodă
Samoil Leibovici Str. Ștefan cel Mare (colț Lozonschi)
Alex. Croitoru Copou (vis-a-vis Rgt. 13 Infanterie)
Gh. Ionescu str. Lascar Catargi 21 (Piața Sturzoaie)
Haim Burăch str. Păcurari 186 (capătul tramvaiului).
Băcănia La Lupoica str. Păcurari 52.

Reclamațiuni adresați Societății la Abator,

Aot de mulțumire

Aduc viile mele mulțumiri D-lui Doctor Sebastian Pineles din strada Mărzescu 16, pentru servicile aduse copilului meu în etate de șase săptămâni, care fiind grav bolnav, a scapat de la o moarte sigură datorită îngrijirilor D-sale.

OSCAR HERȘCOVICI
str. Cuza-Vodă 42 proprietarul firmei La Regele Mihai I

Teren de vânzare

Epitropia Bisericii Sf. Andrei, din Iași, ține a doua licitație publică, *Duminică 10 Iunie, ora 11 dimineața*, la cancelaria Epitropiei (str. Sf. Andrei No. 1), pentru vânzarea unui teren de *1400 m. p.* situat în stradela Sf. Andrei No. 9, din Iași, lângă judecătoria Ocolului 1 Mixt. *Se poate vinde și în parcele.*

Se va cere o garanție de 10 la sută, înainte de începerea licitației.

EPITROPIA

Agricultori, Podgoreni,

Asigurați holdele, viile voastre, contra

GRINDINEI

la „Asigurarea Românească“
Iași str. Lăpușneanu 40
Telefon 192

Prima Societate
„Fraterna Israelită-Păcurari“.

Aduce la cunoștința tuturor membrilor că inaugurarea policlinicei va avea loc Duminică 17 Iunie ora 3 p. m.

Toți membri cari nu vor primi invitațiile prin poștă sunt rugați a considera prezenta ca invitație.

COMITETUL

De închiriat

apartament nou, în strada Păcurari 29, vizibil între orele 9—12 dim.

DE INCHIRIAT o prăvălie pentru vin str. Trei Erarhi 2.

DE INCHIRIAT două odăi și bucătărie în perfectă stare, instalație electrică, str. Cerchez 5.

DE VÂNZARE casele din str Frumoasa No. 1 și 2. A se adresa d-lui Gh. Popovic, Șef Birou Prefectura de Județ.

SE VINDE în parcele, un loc frumos, 16 mii metri, str. Moara de Vânt, are apă timișești și electricitate, preț modest. A se adresa strada Speranței 8 între orele 12—6 p. m.

DOCTOR
A. Hoffmann
fost intern al Spitalului Socola
Boli nervoase și mintale
Boli de nutriție
Consult. 9-11 a. m.—4-7 p. m.
str. Ștefan cel Mare 13
(Intrarea prin bolta farmaciei Conviver (Pollak)

DOCTORUL
R. DAMSKER
str. Ghica-Vodă No. 44-46
MEDICINA INTERNA,
SIFILIS și GENITOURINARE
tratează prin
DIATHERMIE
Bolile interne, reumatismul, guta, nevralgii, etc.
Bolile urinare și boli de femei
Cons. 8—11 a. m. și 3—7 p. m.

Dr. H. Wechsler
Boli interne, Genito-urinare
Sifilis
DIATERMIE
pentru boli urinare, boli de femei, reumatism, nevralgii, migrenă, gută, diabet, boli de stomach etc
Consult: 8-11 a. m. 2-8 p. m.
IAȘI, str. Armeană 4

DE INCHIRIAT două camere mobilate cu intrare separate în str. Lăpușneanu No. 35 în curte jos la Elisée.

Spaima unui bucureștean

El este arestat la Iași

D. comisar N. Căprață șeful Brigăzii de Urmărire a reușit să aresteze pe un anume Alexandru Petrescu din București str. Gaetănari 39. Acesta fusese reclamat de soția lui că a dispărut după ce a luat suma de 70000 lei, ipotecând o casă.

Pentru a căpăta suma Petrescu a recurs la o escrocherie. Intrucât casa era pe numele nevestei sale și nu o putea ipoteca fără consimțământul ei, a luat o altă femeie pe care a prezentat'o drept soția sa.

După ce a ipotecat casa și a încasat 70.000 lei Petrescu a venit la Iași, unde a rămas fără nici un ban.

In cele din urmă, el a trebuit să se angajeze, ca chelner la cărciuma „Coroana“ din Bulevardul Ferdinand, unde a fost găsit în momentul arestării.

In urma cercetărilor făcute la Brigada de Urmărire, Petrescu va fi trimis astă seară la București.

INSERȚIE *)

O afacere de onoare

Primim următoarele:

PROCES-VERBAL

Astăzi anul una mie nouă sute două zeci și opt în două lunie, conform scrisorilor ce am primit din partea D-lui D-trn Iamandi, ne-am prezentat D-lui N. Teodorescu Directorul Conservatorului de Muzică și comunicându-i misiunea ce avem din partea prietenului nostru, l'am rugat ca, conform Codului de Onoare să-și constitue martori, care punându-i în contact cu noi, să transem incidentul petrecut între Domniile lor în ziua de 1 Iunie 1928.

Cu toate că D-l Teodorescu e-a declarat că refuză a-și constitui martori, conform uzului, am dat termen de așteptare până azi ora 6 seara.

Inplinindu-se termenul acordat și neprezentându-se nimeni din partea D-lui Teodorescu, considerăm misiunea noastră terminată lăsând D lui D-tru Iamandi libertatea de a și lua satisfacția pe calea ce o va crede de cuviință.

Martori (*Maior D. Iamandi*
(*Căpitan av. Gh. Ciulei*

2 Iunie 1928 ora 6⁰⁵ p. m.

Dragă prietene

In urma mandatului ce ne-ai dat, ne-am prezentat azi 2 Iunie a. c. ora 9 dimineață la locuința D-lui N. Teodorescu.

Negăsindul acasă ne-am transportat la Conservatorul de Muzică unde găsindu-l i-am comunicat misiunea ce avem.

Dl. Teodorescu ne-a declarat categoric că nu-și constitue martori și nici nu se va bate cu tine în duel.

Conform Codului de Onoare i-am comunicat că D-sa nu este în măsură a ne da vre-un răspuns și codul ne oprește de a sta la discuție cu d-sa, aceasta transându-se numai prin martori.

Neținând seama de răspunsul d-sale i-am făcut cunoscut că vom aștepta până azi la ora 6 seara martorii d-sale.

In cât la ora hotărâtă nu s'a prezentat nimeni din partea d-sale, considerăm misiunea noastră terminată, rămânând ca să-ți ei satisfacție pe calea ce vei crede de cuviință.

Cu prietenie

Martori (*Maior D. Iamandi*
(*Căp. av. Rez. Gh. Ciulei*

2 Iunie 1928 ora 6⁰⁵ p. m.

*) Redacția nu răspunde de cele publicate în această rubrică

DENTISTUL
Fr. Grünberg
cu Institutul dentar, în
Strada Cuza Vodă No. 1
(vis-a-vis de Farmacia Jelea Halta Sărărie)
Execută toate lucrările de chirurgie și proteză dentară după ultimele cerințe ale științei.
Prețuri modeste
Consult. 9—1 și 2 jum.—7

DOCTOR
L. HEITEL
MAMOȘ
De la clinicile din Berlin, Viena Frankfurt
Boli de femei și nașteri
Str. Săulescu 2 (alături de Biserica Talpalari)
Consultațiuni 3—6 p. m.
Pentru săraci gratis zilnic.

Un tablou

al lui Ion I. C. Brătianu

La locuința maistrului Octav Băncilă din str. Păcurari a avut loc astăzi la prânz vernisajul tabloului lui Ion I. C. Brătianu, executat în chip deosebit de expresiv de către maistrul Băncilă.

Un moment impresionant a fost acela când un aparat de gramofon a rostit două din frumoasele cuvântări ale lui Ion Brătianu: despre organizarea culturală a României și salutul fostului președinte de consiliu, la congresul presei latine.

Printre asistenți erau d-nii: prof. George Brătianu, C. Toma vice președintele senatului, Eduard Lăzărescu, prefectul județului, Mircea Badareu, prefectul poliției, Ing. C. Grigoriu, șeful serviciului technic județean, Vasiliu Voina, deputat, Iancu Botez, senator, I. Dafin publicist, etc. etc.

O expoziție

SELL văzut de Dralex (Paris)

Cu caricaturi și siluete inedite ieșene și din Capitală.

Sell va deschide o expoziție la Iași, în ziua de Duminică 10 lunie.

O demonstrație de simpatie

pentru d-na și d. Wachtel

Eri dimineața s'a reîntors în localitate, după o absență de 3 luni, Dl. Moritz Wachtel, Directorul general al Băncii Moldova, Președintele Comitetului Bursei locale, a Epitropii Spitalului Israelit etc.

Colegii săi dela Camera de Comerț, Epitropii spitalului israelit, funcționarii Băncii Moldova în corpore, ca și numeroase doamne și domni din toate straturile populației evreești, au ținut să-și exprime mulțumirea de a revedea sănătos pe Dl. Wachtel.

S'au oferit flori d-nei și d-lui Moritz Wachtel, cari au mulțumit vădit emoționați pentru calda primire ce li s'a făcut.

Ieri după amiază d. Moritz Wachtel, președintele epitropiei spitalului israilit, a vizitat lucrările de refacere ale spitalului. A avut apoi o consfătuire cu epitropii și corpul medical luând măsuri pentru cît mai grabnica redeschidere a spitalului.

Buclucuri cu un automobil

cu conducătorii societății Centrala Moldovei

Un agent comercial Schwartz in localitate, convenise cu directorii societății „Centrala Moldovei“ ca în schimbul a 20.000 lei lunar să întrebuințeze unul din automobilele societății, în diferitele lui voiajuri.

Primul drum pe care l'a făcut Schwartz cu automobilul, a fost Iași-București.

Ajungând la București, pe când vroia să se aprovizioneze cu benzină, s'a văzut cu automobilul sechestrat de o societate de automobile, sub cuvânt că mașina încă nu-i plătită.

Revenind la Iași, agentul a reclamat Parchetului pe directorii societății „Centrala Moldovei“, pentru escrocherie.

Cererea a fost luată în cercetare Sâmbătă. Au fost citați la Parchet, d. Șeingartz, căruia i s'a luat o declarație, și agentul care a reclamat cazul.

Iașul Sportiv

„Concordia“ învinge „Sportul Studențesc“

Ieri a avut loc matchul de foot-ball între „Concordia“ și „Sportul Studențesc“, pe terenul Parcului Sportiv.

In prima repriză, — un minut după începerea matchului—Concordia marchează primul gol. Au urmat apoi situații diferite la porțile ambelor echipe și repriza se sfârșește cu 1—0 pentru Concordia.

In repriza doua, sportul stud. dădea impresia că nu opune nici o rezistență, mai primind încă 4 goluri. După acesta sportul stud. ia ofensiva și reușește să marcheze un gol. Matchul se termină cu 5—0 pentru Concordia. Remarcăm dela Concordia. Bartolomeu și Taciuc, iar dela sportul stud. pe Ionescu și Moșu. Arbitru d. Zwibach, bun.

•

Tot eri a avut loc pe terenul „Palatului Administrativ“ un match de foot-ball între „Săgeata“ și „Agvila“ care s'a sfârșit cu 2—0 pentru „Săgeata“. Au jucat bine de la Săgeata. Zetta și Onofrei iar, de la „Agvila“, Halpern, Iuster și Z. Scharf.

Ciclism. — Eri a avut loc cursa ciclistă de demi-fond organizată de clubul ciclist „*Marmon*“ din localitate.

„Plecarea“ concurenților — printre care și o domnișoară— s'a dat din fața grădinii Copou, de către d. Emil Cruel comisar general. Au fost premiați următorii concurenți: I Vasiliu Alexandru—„Marmon“, II Cioltan Elysé și III Cioltan Ioan.

Comisari de drum d-nii Lică Hausner și Hapciuc Gh.

INFORMAȚI

x *Mâine dimineață trec prin Iași concurenții la raidul automobilistic organizat de Automobil Club Regal Romîn. Din București participă 80 de persoane. S'au înscris 16 mașini.*

A. S. R. Principele Regent Nicolae nu participă la concurs, dar călătorește în acelaș timp cu concurenții.

Mașina Prințului va fi ultima.

x In com. Bălțați (Iași) au fost aresfați indivizii Vasile Micu și Ion Tofan, cari sunt autorii unui furt de cai.

x D. Inculeț, ministrul sănătății, a plecat aseară la Chișinău.

x Poliția cercetează pe fata M. Ianoș din com. Mogoșești, reclamată de Const. Ciuraru din Șoseaua Morei de Foc, că i-a furat suma de 5000 lei.

x *Artistice.* — Astăzi se închide expoziția de gravură a domnului *Gh. Matei.*

Persoanele care au reținut din lucrările expuse, sunt rugate a trece pe la expoziție spre a le ridica.

— Ieri a avut loc în sala palatului *„Viața Românească“* div strada Vasile Alexandri, vernisajul expoziției de gravură și aquarele a domnilor *Dumitraș și Bălău*, doi tineri și talentați elevi ai școalei de arte frumoase din localitate.

x Azi s'a serbat hramul bisericei „Sf. Treime“, din Păcurari. Slujba religioasă a fost oficiată de părintele Goțanu, parohul bisericei, și de protoerii Niculea și pr. Țincoca. Un cor armonios a mărit fastul slujbei religioase.

x *Canalizarea str. Petru-Rareș.* — In urma celor relatate în ziarul nostru și a intervenție făcute de proprietarii din str. Petru-Rareș, pe lângă edilii orașului nostru, — s'a dispus întocmirea de urgență a unui devz pentru a se vedea care vor fi cheltuelile necesare canalizărei acestei principale artere de comunicație.

Canalizarea se va înfăptui încă în actuala campanie de lucru.

x Au fost duși la secție indivizii Vasile Fecioru din str. Aurora 4 și Romanescu Alex. din aceiaș stradă, fiind reclamați de Th. Neculai Asaftei că au spart chioșcul de ziare au furat mai multe broșuri.

x FURTURI — Prin stricarea lacătului de la paravanele locuitorilor Ovidiu Fein r și Șaie Feibiș din Mah. Lăutari 41, necunoscuți au furat numeroase lucruri casnice și lingerie.

— De la d. Lascar Piciora din str. Cost. Negri 46 prin ruperea belciugelor de la ușă, s'au furat haine și suma de 2000 lei.

ULTIMA ORA

Liga Națiunilor

D. Briand propune înțelegere directă româno-ungară

IN CHESTIA OPTANȚILOR

Problema se amână ?

Geneva 4.—D. Paul Boncour a sosit eri la Geneva. Prima ședință a consiliului Ligii Națiunilor are loc astăzi Luni.

Probabil că chestia optanților, cași afacerea mitralierelor și diferendului polono-lituanian vor veni în cercetarea consiliului Mercuri.

Toate aparențele sunt că consiliul va căuta să dea acestor chestiuni o soluție practică definitivă.

In chestia optanților, d. Briand e de părere oă schimbul de vederi direct între delegații romîni și ungari, ar putea da cele mai bune rezultate pentru soluționarea diferendului.

Acord Briand-Chamberlain

Paris 4.—Ziarele publică declarațiile d-lui Briand, după întrevederea cu d. Chamberlain. Intre ambii bărbați de stat s'a stabilit un acord perfect în toate problemele mari ai asupra celor ce vin în discuția consiliului Ligii Națiunilor.

In chestia mitralierelor, d-l Briand a spus că ceiace importă e ca să se prevadă măsuri pentru ca în viitor să se extindă puterile președintelui Ligii Națiunilor.

Se amînă chestia optanților ?

Geneva 4. — In cercurile Ligii Națiunilor circulă versiunea că dacă d-nii Briand și Stressemann nu vor veni la Geneva, chestia optanților va fi amânată.

Sosirea d-lui Titulescu

Geneva 4. — D. Titulescu, ministru de externe al României însoțit de d-na Titulescu și d. Savel Rădulescu, a sosit azi la Geneva, fiind întîmpinat la gară de delegații României în frunte cu d. Boerescu, ministrul romîn la Berna.

Prigonirea ziariștilor

București 4—In cursul acestei săptămâni se va da ordonanța definitivă contra ziariștilor care au fost deținuți la Jilava.

Consiliu de Miniștri

București 4. — Mâine dimineață va avea loc un consiliu de miniștri în Capitală, pentru a se fixa data precisă a convocării sesiunii extraordinare a parlamentului.

D. Titulescu

vine direct la București

Paris 4.— Agenția „Havas" anunță că d. N. Titulescu ministru de externe romîn, va pleca dela Geneva direct la București.

Moartea lui D. Plesnilă

București 4. — A încetat din viață în strada Știrbei Vodă 47, Dumitru Plesnilă, ministru plenipotențiar la Helsingfors.

Defunctul era unul din amici politici ai lui Take Ionescu.

Crima unor minori

București 4.— Frații C. Moraru în etate de 14 ani și N. Moraru în etate de 15 ani, au atacat în calea Rahovei pe Simion Gheorghe lovindu-l cu cuțitele și jefuindu-l de suma de 2000 lei. Apoi criminalii precoci au dispărut.

In stare gravă, victima a fost transportată la spitalul Brancovenesc.

Sinucidere

București 4 — D-na Floarea Iuga din strada Golești în urma unei certe cu soțul ei, a înghițit o puternică otravă și a încetat din viață. Ea a lăsat două scrisori în care explică cauzele actului disperat.

In memoria lui V. Alecsandri

Solemnitatea de la Mirocști

Roman 4.—Ieri dimineață a avut loc la Mircești solemnitatea inaugurării mausoleului marelui bard național Vasile Alecsandri.

Guvernul era reprezentat prin d-nii miniștri Inculeț, Lapedatu și Nistor.

In fața unei numeroase asistențe compusă în majoritate din țarani, au rostit cuvântări d-nii Lapedatu, ministrul artelor, prof. Racoviță, președintele Academiei Române și Mihail Sadoveanu, membru al Academiei.

Congresul asociației profesorilor universitari

București 4. — Ieri dimineață în amfiteatrul Haret al facultății de Științi s'a deschis congresul asociației profesorilor universitari sub președenia d-lui prof. Dragomir Hurmuzescu.

Au vorbit d-nii Burileanu, dir. general al învățământului superior, Ermil Pangrati, rectorul universității din București. D. prof. I. Petrovici în numele universităților din Iași spune că universitățile trebue să devie un centru de cultură și știință.

Vorbind de legea prin care profesorii trebue să-și aibă domiciliul acolo unde-și au catedra, d. Petrovici spune că legea este jicnitoare pentru corpul universitar. Statul nu asigură profesorilor un salar suficient pentru un traiu cuviincios și deci n'are dreptul a opri pe profesorii de a-și câștiga existența în felul cum cred ei de cuviință.

Mai departe d. Petrovici cere introducerea anului preparator la universitate în care să se prevadă și un curs de filosofie generală.

Mai vorbesc d-nii Bratu-Cluj, Rădulescu-Cernăuți, Cartojan, Iulian Teodorescu, Longinescu, Solacolu etc.

După amează a avut loc o excursie.

Tragic accident la Liceul Militar

Un elev rănit grav cu o lance

Un tragic accident s'a petrecut ieri dimineață la Liceul Militar din localitate: elevul Marin Dobre din cl. V A., a lovit grav cu o lance în cap pe colegul său V. Ștefaniu, pe când făceau exerciții pe platoul liceului.

Iată împrejurările în care s'a petrecut acest nenorocit accident:

Aruncătorul de lance

Duminică dimineață pe la orele 7 jum. elevii clasei V, au venit pe platoul liceului unde făceau diferite exerciții de gimnastică, în vederea serbărei de fine de an școlar.

Elevul Marin Dobre, aruncător de lance, s'a dus la caporalul de serviciu de la magazia de muniții, obținând o armă favorită. El a revenit apoi pe platou, și a arătat colegilor săi cum se aruncă lancea.

Tânărul V. Ștefăniu, admirat de arta cu care colegul său Dobre arunca „săgeata sburătoare" și a intervenit pe lângă acesta pentru a-l învăța și pe dânsul să arunce lancea. Dobre a primit să-l învețe pe prietenul său acest sport, și Ștefăniu a devenit „ajutorul" aruncătorului de lance.

Marin arunca lancea depe înălțimea platoului, iar dela o depărtare de 20 metri, Stefaniu i-o napoia.

Accidentul

Pela orele 8, dupăce Dobre a aruncat lancea „ajutorul" său l-a înapoiat-o ca de obicei; de data aceasta însă, Ștefaniu nu s'a dat la o parte depe teren ci a rămas pe loc. Dobre primind arma, a făcut câți vre-o pași înapoi; și venind cu viteză a aruncat lancea.

El n'a observat însă că amicul său Stefaniu nu părăsise terenul.

Acesta din urmă văzând pericolul, a încercat să pareze lovitura, ridicând în față mâna dreapta. Lancea însă a trecut pe lângă braț, pătruzându-l în cap. El a căzut îndată la pământ într'un lac de sânge.

Ce lalți elevi au sărit imediat în ajutorul colegului.

V. Ștefăniu a fost transportat la spitalul militar unde a fost supus unei intervenții medicale. Victima are o rană gravă în partea dreaptă a frunței.

Starea lui Stefăniu este foarte gravă, și sunt temeri că se vor ivi uncle complicațiuni.

Părinții elevului rănit, din Oltenița, au fost înștiințați telegrafic despre aceasta nenorocire.

D. col. Davidescu comandantul Liceului Militar, a dispus facerea unei anchete.

Serbările culturale

din T. Severin

In prezența Regelui Mihai

Turnu-Severin 4.—Eri au avut loc aici mari serbări culturale organizate de Teatrul și Biblioteca culturală „I. C. Dumitrescu".

Au sosit M. S. regele Mihaiu, prințesa mamă Elena, d-nii miniștri I. G. Duca, dr. Angelescu, Stelian Popescu, Hiotu, ministrul palatului. Oaspeții au fost primiți cu ovații.

Trupele și școlile au defilat. S'au prezentat daruri regelui Mihai.

In parcul Teatrului a avut loc o serbare la care au ținut cuvântări d-nii Tașcu-Pucherea și dr. Angelescu ministrul instrucțiunii.

A urmat apoi un banchet. A toastat d. Duca, ministru de interne.

După amiază la orele 3, regele Mihaiu împreună cu ceilalți oaspeți, a făcut o excursie pe Dunăre până la Orșova cu noul vas „Sarmisegetuza".

Cu trenul de 8 seara, regele și miniștrii s'au întors în Capitală.

Căderea Pekingului

în mâinele sudiștilor

Paris 4. — Generalul Ciang-So-Lin a părăsit Pekingul la amiază, după ce și-a dat toate silințele să-l apere de apropierea armatelor de la sud.

*

Londra 4. — Ciang-So-Lin a lăsat la Pecking pe fiul său.

Generalii naționaliștii au decis instituirea unui comitet pentru menținerea ordinei. Trupele naționaliste vor intra treptat în Capitală, pentru a se evita jafuri și dezordini.

Trupele lui Ciang-So-Lin se retrag spre Mugden.

In căutarea dirijabilului „Italia"

Oslo 4 — Din toate părțile sosesc propuneri pentru a veni în ajutorul expedițiilor ce intenționează a căuta dirijabilul pierdut „Italia".

*

Paris 4.—Din Moscova se anunță că trei vapoare spărgătoare de ghiață și 6 avioane au primit ordinul să plece în căutarea dirijabilului „Italia". Ministrul italian la Moscova a prezentat mulțumiri guvernului sovietic.

D-na și D-l Mișu Bartin anunță cu plăcere nașterea fiului lor

IZU

Ceremonia rituală va avea loc Duminică 10 Iunie ora 3 p. m. în locuința lor din strada Lozonschi No. 17.

Alt conflict

polono-lituan

Varșovia 4—In urma amendamentului introdus în constituția lituană în care se prevede în orașul polonez Vilna este capitala Lituaniei, d. Zaleschi, ministrul de externe al Poloniei, a trimes o notă guvernului din Kovno în care înștiințează că Polonia consideră acel amendament ca un fapt fără valoare juridică și fără consecințe practice.

Polonia invită Lituania să se conformeze legilor internaționale.

x Ieri a avut loc la Dorohoi căsătoria d-lui Valeriu Bulgaru, profesor universitar cu d-șoara Marcela Rosetti, fiica concetățeanului nostru d. Lascar Rosetti. Nuni au fost d. George Brăteanu cu d-na Marie General Bogdan.

„LIMBA GEOGRAFICĂ ȘI DESCIFRAREA EI"

DE

Dr. N. E. IDIERU

Este dintre cărțile școlare, de știință, cu deosebire indicată — prin utilitatea cuprinsului ei — să nu lipsească din stocul de cărți ce se vor decerne ca premii elevilor merituoși și în acest an. De aceea, credem oportun să atragem binevoitoarea atenție și a Primăriei și a Autorităților școlare ieșene, asupra astei lucrări.

Ea se găsește de vânzare la librăria I. V. Ionescu, str. Lăpușneanu 37 și la autor, str. C. A. Rosetti 47, pe prețul de numai 30 lei.

DOCTOR

Dora Ooslowsky

MAMOȘ

de la clinicile din *Paris* și *Montpellier*

BOLI DE FEMEI, NAȘTERI

Consult. 3—6 p. m.

Strada Cuza Vodă No. 16

DOCTOR

Sebastian Pineles

medic de spital

Specializat la Paris și Viena

în boli de copii și sugaci

RAZE ULTRAVIOLETE

Consult. 2—4 p. m.

str. Gh. Mârzescu 16, etaj

(Casele foste Kessim)

Cu ocazia reîntoarcerei în America,

celebrul tragedian **Dr. PAUL BARATOFF**

va da în localitate numai 4 reprezentații în

Grădina Pomul Verde

Ordinea spectacolelor:

Joi 7 Iunie: **Tatăl** de Strindberg

Vineri 8 Iunie **Valoarea vieței** de Dancenko

Sâmbătă 9 Iunie **Râsul singeros** (Hinkeman)

Duminică 10 „ **Jeikale mozik** de Dr. Schnurer

La fine: **Cântecul Lebedei** de Cehov

Biletele la Cassa Teatrului Pomul Verde

Cunoscutul fotograf de lucrări artistice **Matei Suchar**

aduce la cunoștința onoratei sale clientele că și-a deschis noul atelier fotografic instalat cu cele mai noi și perfecționate aparate sub emblema

„FOTO-MIMOSA" Iași, str. Elena Doamna 1 bis (Piața Cucu) vis-a-vis de magazinul Trandafirul Roș

Comenzile până'n prezent luate la onorata clientelă se vor elibera și efectua numai în acest atelier.

SCAUN ANEVOIOS.

atie cu 3 și 6 dragele

PURGATIV TYP LAXATIV

CURĂȚĂ, DESFUNDĂ, PLĂCUT și BINE

STOMACUL și INTESTINELE

De avut în toate Farmaciile și Drogheriile din România

DOMNIȘOARĂ, caută post biurou comercial.—Cunoaște pe lângă lucrările de birou și dactilografie. Scriere foarte frumoasă. A se adresa în strada I. C. Brătianu No. 48.

Dr. L. BALLIF

medic primar

BOLI MENTALE ȘI NERVOASE

str. Alexandri No. 5

(Laboratorul Dr. Franke)

Consult. 6 — 7 jum. p. m.

Dr. Albert Ficler

Specializat în principalele clinici din *Berlin, Leipzig* și *Frankfurt a/M.*, în

Boli interne, Boli de Stomac, Intestine, Ficat și **Boli de nutriție: Diabe** (Tratamente cu insulin), **Gută Arterioscleroză,** *etc.*

Tratamente cu

DIATERMIE

pentru toate maladiile indicate

Cons.: 9—11 și 3—6.

Iași, Str. Lăpușneanu 27

Doctor A. Dascăl

BOLI de COPII și INTERNE VENERICE și SIFILIS

Tratamentul radical al Blenoragiei acute și cronice. Injecțiile intravenoase cu Neosalvarsan

Consult. și tratament:

10—12 a. m. și 2—8 seara

Iași, str. Cuza Vodă 42

(casele Cristofor)

vis-a-vis de Camera de Comerț

De vânzare

Un loc în cea mai trumoasă poziție a Tatarașului de circa 1800 m. p, cu pomi fructiferi eventual și case bune 4 odăi, bucătărie, pivniță pietruită, cămări, șuri, loc pentru vite, păsări, 2 intrări separate, apă, lumină, tramvai, se închiriază de la primăvară.

Adresați str. Călărași 18 bis proprietara *Elena C. Crețu*

ORA 2

Inchiderea incidentului italo-jugoslav

Roma 4.—„Giornale d'Italia" scrie oă guvernul din Roma e te satisfăcut de răspunsul Jugo-Slaviei în chestia demonstrațiilor antiitaliene.

Guvernul italian consideră incidentul ca închis.

Mare incendiu în regiunea petroliferă

Ploești 4.— Un violent incendiu a izbucnit la rafineria de petrol „Româno-Americană" din Teleajen (la 6 klm. de Ploești).

Au ars câteva depozite de benzină. Pagubele sunt foarte mari.

O dramă în centrul Craiovei

Craiova 4.— Astăzi dimineață o impresionantă dramă s'a petrecut în centrul orașului. Tânărul ofițer Bonbonel..., a invitat acasă la el mai mulți camarazi la un mic chef. La un moment dat o ceartă a izbucnit între gazdă și invitat, probabil pe o temă sentimentală.

Curând cearta a degenerat, iar ofițerul Bonbonel a pus mâna pe o carabină. Cel amenințat a sărit pe fereastră în stradă. Bonbonel s'a luat după dânsul.

In stradă, un elev teterist și gardistul Ștefan Diaconescu, au vrut să dezarmeze pe ofițer. O luptă s'a încins între aceștia.

In timpul luptei carabina s'a descărcat de 3 ori. Un glonte a lovit grav pe gardistul Diaconescu, iar celelalte gloanțe au lovit pe doi trecători. D. Ficescu, din serviciul garajului „Oltenia" și femeia Oprița St. Gheorghe. Se face anchetă.

Uragan în America de Sud

Paris 4.—Un uragan catastrofal a bântuit regiunea Volperaiso din Chili. Linia ferată a fost distrusă. Un vapor a fost aruncat pe țărm și sfărâmat.

Pagubele sunt enorme. Amănunte lipsesc.

STIRI DIN TARĂ ŞI STRĂINATATE

ASPECTE

Cazul Socec şi celelalte...

(Continuarea din pag. I-a)

până peste urechi chipiul cu o palmă destul de zdravănă şi numai astfel a putut să-i rupă insigna de general.

Şi când a fost să i se sfarme sabia, ea fiind fină, piciorul celui care executa operaţia a alunecat inutil de câteva ori peste ea, nereuşind să o distrugă; glasul lui Socec a răsunat atunci ca din mormânt: „nu vă munciţi atâta cu dânsa, am purtat-o cu destulă cinste douăzeci şi cinci de ani".

Operaţia era terminată; şi pe când victima unei erori judiciare era condusă iar spre duba închisorii, publicul de pe platou, din limuzine şi din trăsuri, huiduia, urlând sălbatic sub cerul din ce în ce mai amărît, ca o haită de lupi flămânzi. „Opinia publică" îşi spunea cuvântul !...

Nu ne amintim ce scria dl. Iorga atunci despre cazul Socec; desigur însă că omul care a scris în vremea aceea articolele cele mai pline de ură şi de răzbunare, nu putea avea altă atitudine decît dulcea opinie publică de pe platoul roşiorilor.

După douisprezece ani, d. Iorga regretă suferinţa generalului Socec; de ce nu-şi spune d. Iorga cuvântul şi pentru celelalte victime ale justiţiei marţiale cari, neavând norocul să fie generali, îşi ispăşesc încă în ocne pedepse tot atât de juste ca şi acea pe care a expiat-o Socec în mijlocul cocoteriei bucureştene şi între zidurile închisorii din Păcurari?

De ce nu cere şi d. Iorga amnistia generală?

G. SPINA

Câteva date interesante

asupra invenţiilor tehnice

(Continuarea din pag. I-a)

Cei vechi nu aveau decât ceasornice de soare, de nisip şi de apă (clepsidre). Ceasornicele cu roate se găsesc abea prin veacul al XII-lea prin mânăstiri, iar orologii în turnuri prin secolul al XIV-lea. Pela 1500, Peter Hele din Nürenberg a făcut primele *ceasornice de buzunar*, poreclite „Nürenberger Eierle" (ouşoare de Nürenberg), fiindcă la început aveau formă de ouă. La 1658, Huygens a construit cea dintâi *pendulă*.

Primele *cărţi de joc* s'au tipărit pela 1350. Ele erau cunoscute în China din timpurile cele mai vechi (pasiunile şi viciile datează de când e lumea); în Europa jocul de cărţi a fost adus de Arabi şi s'a întrebuinţat mai întâi în Italia şi apoi în Franţa.

Hârtia noastră este o invenţie chineză, care prin oraşul Samarkand (Turkestanul rusesc) a ajuns la Arabi şi prin 1190 în Germania.

Maşina de scris a fost inventată de Foucault cam prin mijlocul secolului al 19-lea.

Maşina de tipărit este invenţia lui Ion Gutenberg la 1440. *Barometrul* a fost imaginat de italianul Toriceli la 1643.

Cele dintâi *condele de fier* au fost fabricate de Hatison, în 1803, la Birmingham (Anglia). Primul *telegraf electric* s'a construit la 1883. Primul *telefon* la 1861 de către Reiss şi perfecţionat de Bell la 1877. *Fotografia* a fost inventată de Louis Daguerre la 1838, iar *cinematograful* acum mai bine de un sfert de veac, de francezul Lumière.

De atunci invenţiile s'au înmulţit, aşa încât astăzi am ajuns ca printr'o cutiuţă electrică să putem auzi la Iaşi, ceiace se spune la Londra, la Paris şi chiar la New York. Şi cine ştie ce invenţiuni şi surprize extraordinare ne pregăteşte viitorul?!

Compilator

Concursul fotografic

al „Oraşului Nostru"

Toate persoanele care n'au depus încă plicurile cu fotografii sunt insistent rugate să le depue până în seara zilei de 5 Iunie, când s'a fixat irevocabil data închiderii concursului, la fotograful „Suchard" str. Lăpuşneanu.

„OPINIA"

literară şi artistică

(Continuarea din pag. I-a)

Acum câtva timp, având mai mulţi invitaţi la masă, s'a dus în zorii zilei la piaţă pentru târguelile necesare.

— „Alege-mi şase perechi de găini—spuse actriţa unui precupeţ,—dar să fie cele mai slabe".

Mirat, vânzătorul întrebă curios:

— „Cele mai slabe?"..

— „Da da, precum ţi-am spus, preciză din nou artista".

Precupeţul se conformă întocmai cu plăcere, —şi apoi Maë Muray sfârşi:

— „Şi acum, eu îmi voiu lua cel lalte perechi".

Câteodată artiştii aplică în viaţă, trucurile din filme !..

Sacrificiul.

Decernarea premiului naţional i-a satisfăcut anul acesta pe bucureşteni: amândoi laureaţii sânt din Capitală.

Totuş ziarele încă nu sânt mulţumite: ele cer şi premiul de teatru pentru d. Al. Davilla, autorul piesei „Vlaicu-Vodă".

Urmează acum ca ministrul artelor să răspundă acestei cereri, întrucât principial s'a admis înfiinţarea unui premiu naţional pentru teatru.

Rectificări silite.

Am publicat nu de mult nişte preziceri ale scriitorului francez Paul Morand, asupra situaţiei politice şi sociale din anul 1958. Aceste preziceri anunţau şi unele modificări serioase ale hărţii geografice actuale. Dar din păcate Paul Morand nu este numai literat, ci ocupă şi frumoase funcţiuni în diplomaţia franceză. Faptul acesta l-a determinat desigur să revie recent cu numeroase rectificări... comandate. Prin urmare, în Franţa ca şi la noi !...

Cuvintele radicale.

Câţiva scriitori germani au hotărât să organizeze la Berlin un congres de protestare împotriva colegilor care întrebuinţează în scrisul lor prisosuri de termeni şi expresii extravagante. În modul acesta se îngreuiază inutil sarcina cititorilor şi în acelaş timp se deteriorează însăşi structura tradiţională a limbii germane.

Un asemenea congres ar fi foarte binevenit şi la noi, unde nu sânt prea rari furnizorii de cuvinte radicale.

Câteva reflexii

— Mulţi îşi potolesc setea mai bucuros în mocirlă, decât la izvor.

— Lângă leul mort, ţapul e rege.

— În ziua de azi omul ţine să fie mai curând distins, decât să se distingă.

Bibliografie

A apărut în editura „Vieţii Româneşti" cunoscuta lucrare a scriitorului francez Edmond Fleg: *„De ce sunt evreu"*, tradusă în româneşte de H. Norbert. E o traducere foarte dibace, într'un frumos grai literar, la înălţimea paginelor de morală ale lui E. Fleg.

x Doctorul **Brener** *specialist mamoş*, boli de femei, consultă dela 2 până la 6 p. m

Congresul L.A.N.C

Măsurile de ordine—Expozeul d-lui A. C. Cuza

Ieri a avut loc la Iaşi, congresul Ligei Creştine, cu delegaţi din ţară.

Conform dispoziţiilor generale ale guvernului, autorităţile au luat întinse măsuri de ordine. Au fost scoase pe străzi trupele din garnizoană, precum şi jandarmii aduşi din Brăila şi Galaţi.

În piaţa Unirei se aflau toţi reprezentanţii autorităţilor: d-nii Al. Coroi, procuror general, Eduard Lăzărescu, prefectul judeţului, Mircea Badareu, prefectul poliţiei, Vintilă Ionescu, Inspector general de siguranţă, M. Caţihci, prim procuror, Buzea, Mocănescu, procurori, Pavlov şi Culianu, judecători de instrucţie.

Măsurile de ordine erau conduse de d-nii Mircea Badareu, azistat de d. Eugen Closs, directorul prefecturei de poliţie,

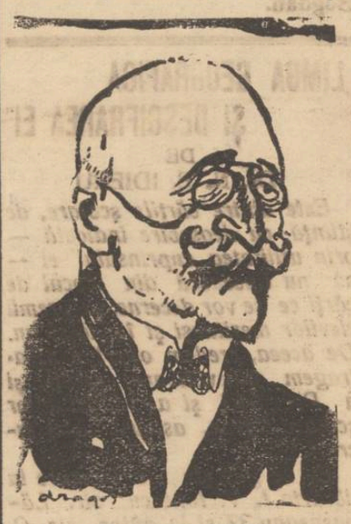

D. A. C. CUZA

Lt. Colonel Florian, care comanda trupele din garnizoană şi Căpitan Neştianu comandantul companiei de jandarmi.

*

Ieri dimineaţă, la ora 9, un grup de congresişti a vrut să se ducă în corpore la Mitropolie, dar nu li s'a îngăduit.

În urma unei convorbiri ce a avut'o d. A. C. Cuza cu d prefect Mircea Badareu s'a permis congresiştilor să treacă câte 3—4 dincolo de cordoane şi s'au dus astfel la Mitropolie.

La Mitropolie

La orele 11 congresiştii se aflau în catedrala Metropolitană. Nu s'a oficiat însă parastasul pentru studenţii morţi în războiu.

I. P. S. S. Mitropolitul Pimen a oficiat un parastas pentru *Vasile Alexandri*. Apoi Mitropolitul Moldovei a vorbit despre marele nostru poet.

La orele 1 solemnitatea pioasă dela Catedrala Metropolitană era terminată. Congresiştii au plecat în linişte.

Deschiderea congresului

La orele 4 s'a deschis congresul în sala Bejan, de către d. A. C. Cuza, în prezenţa a vre-o 400 persoane.

D. *Cuza* a propus şi s'a admis ca preşedinte pe d. *general Tarnoschi*.

Au vorbit d-nii Ion Zelea Codreanu, Ing. M. P. Florescu, Dr. Vasiliu, Dr. Popa-Cluj, Ilieş, etc.

D. *Zelea Codreanu* a recunoscut pe d. A. C. Cuza, ca preşedinte al L. A. N. C. In general toţi vorbitorii au accentuat asupra împăcării grupurilor din Ligă.

*

La urmă a luat cuvântul d. *A. C. Cuza*, care a făcut o expunere asupra situaţiei politice. A avut cuvinte frumoase despre guvernarea averescană. D. Cuza a anunţat că guvernul liberal se va retrage cel mai târziu în toamnă, când se pare că se va forma un guvern de concentrare.

D-sa a anunţat restabilirea armoniei între membrii Ligei, care de acum trebue să pornească lupta.

Moţiunea

D. Cuza a cetit o moţiune prin care se aduc elogii defunctului rege Ferdinand, M. S. Regelui Mihai şi Inaltei Regenţe. Se cere imediata retragere a guvernului şi alegeri libere.

Moţiunea mai vorbeşte şi de necesitatea unui guvern de destindere.

*

La orele 8 jumătate întrunirea a luat sfârşit. S'a făcut o manifestaţie d-lui A. C. Cuza, care a fost condus în urale până acasă.

*

Astăzi dimineaţă a avut loc o consfătuire la locuinţa d-lui A. C. Cuza, fixându-se programul de luptă al Ligei.

După amiază va avea loc un festival la Teatrul Naţional.

Măsurile de ordine au fost menţinute.

Rep.

Furturi de mărfuri în gara Crasna

Descoperirea autorilor

Huşi 3. — În dese ocazii s'au semnalat sustrageri de mărfuri din transporturile efectuate prin căile ferate în dauna unor comercianţi din Iaşi.

Sustragerile din vagoane încărcate sau colective, se săvârşeau în staţia Crasna cu o mare abilitate.

De multe ori reclamaţiile păgubaşilor au rămas fără rezultat. Iscusinţa operatorilor făcea imposibilă descoperirea lor.

Situaţia aceasta nu mai putea dura şi o energică intervenţie a fost făcută de către actualul şef al staţiei Crasna d. Ion Rădulescu.

Cine sunt operatorii

După minuţioase cercetări făcute cu discreţie şi pricepere, d. Rădulescu a identificat pe principalul vinovat. După arătările d-sale, acesta este magazionerul Mariade Nicolae, iar complicii sunt lucrătorii Badea Ion, Enache Gh., Turcu Dumitru, Lefter Petrache şi Chirica Dutru. Descoperind mari furturi de mărfuri în sarcina acestora, a sezizat autorităţile. Cercetările în curs făcute de şeful staţiei în unire cu şefii de post din Târzii şi Albeşti au de scop descoperirea tuturor furturilor înregistrate până acum şi cărora le-au căzut victimă mulţi cerealişti din Huşi.

Sustragerea unui bal de talpă

In ultimul moment s'a semnalat un nou furt.

Cunoscutul pielar d. Iulius Silberman comandând o cantitate de talpă din Bacău, a fost înştiinţat că pe linia mare, între Cosmeşti—Tecuci i s'a sustras un bal de talpă pentru care s'a încheiat cuvenitul proces-verbal.

Fabrica de expediţie a cerut facerea unei anchete.

Leontin

O acţiune a avocaţilor

în favoarea libertăţilor cetăţeneşti

Consiliul general al Uniunii avocaţilor a votat o moţiune în care, între altele, constatând că în ultimul timp s'au petrecut fapte care pun serios în primejdie libertăţile cetăţeneşti, se hotăreşte a se interveni la ministerul de justiţie pentru a întocmi proectul de lege de garantarea acestor libertăţi cetăţeneşti.

Comisiunea permanentă a consiliului general a fost delegată să elaboreze un anteproect şi să provoace adunarea avocaţilor parlamentari care să fie solicitaţi să pună anteproectul în dezbaterile adunărilor legislative în cazul când ministrul justiţiei n'ar lua această iniţiativă.

INFORMAŢII

x *Ploae cu pucioasă*. Vineri după amiază, o ploae liniştită a început să cadă asupra oraşelului Buhuşi, ţinând toată ziua şi noaptea. Pe apa care curgea pe pământ, în butoaie şi pe acoperişe, s'au aşternut în acest timp, cantităţi apreciabile de pucioasă.

A plouat deci cu pucioasă. Rămâne specialiştilor să explice ciudatul fenomen.

x Apelul Societăţei de asigurare „Regina Maria" contra declarării în stare de faliment, se va judeca la 9 Iunie.

x *Criza comercială*.— Ca o consecinţă a grelei crize economice, prin care trece laşul, este de notat că unui comerciant ieşan, a cărui firmă datează de peste 25 ani, i s'a protestat în ultimele zile polite în valoare de peste 1.500,000 lei.

Unei alte firme din strada Ştefan cel Mare, i s'a protestat o poliţă de 300.000 lei.

x Cursurile la liceul internat au luat sfârşit de Sâmbătă 2 Iunie.

x Naţional-ţărăniştii au ţinut în cursul săptămânei trecute mai multe întruniri în judeţ. Ele vor continua şi în această săptămână.

x Budgetul municipiului a fost aprobat, fără nici o modificare, toate cifrele fiind deplin justificate.

x Duminică 10 Iunie va avea loc inaugurarea noului oficiu poştal instalat în palatul administrativ.

x *Camera agricolă*. Ieri dimineaţă a avut loc adunarea generală a alegătorilor Camerei de Agricultură. S'au votat taxele de 20 lei pe hectarul arabil, 100 lei hectarul de pădure exploatată şi 40 lei grădinărie.

*

După amiază a avut loc şedinţa plenară a Camerei de Agricultură sub preşedinţia d-lui C. Rusovici.

S'a votat bugetul Camerei care se urcă la 12 milioane.

De cinci milioane se vor cumpăra maşini agricole, de alte milioane se vor construi grajduri comunale. un laborator viticol, se vor procura seminţe selecţionate etc.

x Printre funcţionarii comerciali din localitate circulă un puternic curent pentru unificarea tuturor asociaţiilor funcţionăreşti din Iaşi.

Astfel ieri, un numeros grup de funcţionari întrunindu-se în sala Cultura, au numit un comitet de acţiune care se va adresa masei funcţionăreşti, cerând ca aceştia să impue conducatorilor lor „unificarea".

România
Prefectura Judeţului Iaşi
Serviciul Technic
1928 Mai 30
PUBLICAŢIUNE

Se aduce la cunoştinţa celor interesaţi, că în ziua de 12 luna lunie 1928, ora 11, se va ţine licitaţie la Prefectura judeţului Iaşi Serviciului Technic, pentru darea în antrepriză a lucrărilor de reparaţie. a următoarelor şcoli din judeţ:

Comuna	Satul	Lei
1) Popeşti	Doroşcani	124380
2) Cornesti	Ciurbeşti	185000
„	Proselnici	146000
3) Copou	Copou	210252
4) Bârnova	Todirei	43000
5) Movileni	Potângeni	63928
„	Movileni	76504
6) Brăeşti	Buda	45000
7) Buznea	Princ. Nicolae	50000
8) Cepleniţa	Vârâţi	82000
9) Prisecani	Prisecani	110000
10) Tomeşti	Chicerea	63399
„	Goruni	52460
11) Glăvăneşti	Glăvăneşti	54982

Domnii concurenţi sunt citaţi a se prezenta în citata zi şi oră cu ofertele lor scrise şi sigilate însoţite de garanţia de 4 la sută din valoarea totală a întreprinderei.

Supra oferte nu se primesc.

Condiţiunile pregătitoare modelului acestei întreprinderi şi proectul lucrărilor în chestiune se pot vedea în fiecare zi de lucru între orele 8—1 p. m. la cancelaria acestei Prefecturi.

Prefect (ss) Ed. Lăzărescu
Şeful serv. technic
Inginer şef (ss) C. Grigoriu

Epitropia Spitalului Israelit din Iaşi
PUBLICAŢIUNE

Se aduce la cunoştinţă că concursul pentru ocuparea unui post de medic primar la secţia de boli interne ce urma să aibă loc la 20 Aprilie a. c. *va avea loc în ziua de 25 Iunie a. c.*

Candidaţii vor depune cererile de înscriere la cancelaria spitalului până în ziua de 20 Iunie, arătând vârsta, studiile făcute, titlurile ce posedă, locul şi durata practicei, alăturând tot odată şi actele respective.

Pentru a fi admişi la concurs candidaţii trebue să fi funcţionat 4 ani ca medic secundar într'un spital, sau să aibă 10 ani de practică în oraş.

Epitropia

Doctor B. Fischer
fost intern al Spit. Sf. Spiridon
BOLI INTERNE ŞI FEMEI
GENITO-URINARE
Curenţi de înaltă frecvenţă
strada Cuza Vodă 46
(fost cabinetul Dr. Silberstein)
Consult.: 8—11 a. m.—
2—4 şi 6—8 p. m.

DOCTOR IN MEDICINĂ
M. WECHSLER
Specializat în Franţa în
ARTA DENTARĂ
Boli de gură şi de dinţi
Consult. 9-12 şi 2-7 p. m.
IAŞI, Str. Ştefan cel Mare 13
Casele Leon Mayer

RECENZII

Insemnările din război

ale d-lui general Scarlat Panaitescu

(Continuare din pag. I-a)

dit ştirea căderei Turtucaei. Unire şi nelnoredere.

Frumoasă manevră, prin care sperăm să prindem în cleşte armata bulgară, s'a evaporat.

„Joi 1 Septembrie 1916 Bucureşti.

După cele ce se aud, soarta armelor pare a ne surâde şi frontul de sud ne dă speranţe.

. . . . . "

Duminecă 4 Septembrie 1916 Bucureşti.

Ziua se remarcă prin ştiri contradictorii. Luptele din Dobrogea ne-ar fi dat numeroşi prizonieri,— pe de altă parte s'ar fi luat măsuri pentru evacuarea depozitelor din Oltenia şi Muntenia".

„Sâmbătă 10 Septembrie 1916 Bucureşti,

Dezastrul nostru militar îşi găseşte ecoul în schimbările mai multor generali..."

„Marţi 13 Septembrie 1916 Bucureşti.

„Mergem încet spre bine, fără însă a adeveri proverbul: încet, dar sigur.

Am studiat propunerea utilizărei petroleului arzând la atac.

„Se vorbeşte de organizarea unei formaţiuni noi, când de fapt noi nu putem menţine nici cele existente la nivelul normal. Frigurile reorganizărei în plin războiu".

„Joi 15 Septembrie 1916 Bucureşti,

Ziua se menţine calmă, atât în ce priveşte atacurile aeriene, cât şi emoţiile de război.

Liniste suspectă".

Toată cartea este plină de acel ritm, care reproduce oscilaţia războiului nostru, tot atât de tristă ca legănarea prelungă în aer a unei frunze tomnatice ce se prăbuşeşte la pământ.

Dar pe lângă aceste trăsături care puteau să izvorască din peniţa oricărui martor conştient şi observator al războiului, găsim în cartea d-lui gen. Panaitescu numeroase informaţii relative la funcţionarea geniului în timpul ultimei campanii (Dl. Gen. Panaitescu a fost şeful geniului pe lângă Marele Cartier), şi apoi o informaţie de mare valoare care ar putea pune din nou în discuţie problema înfrângerei dela Bucureşti:

„Luni 23 Ianuarie 1917 Bârlad am fost invitaţi la dejun de şeful de stat major al Marelui Cartier General, care ne-a mulţumit pentru sentinţa dată în ajun (cu privire la gen. Socec), asigurându-se că sentinţa dată n'a fost influenţată de ordinul sever circular dat în ajun, ci că este ceeace conştiinţa noastră ne-a dictat"

Această scurtă notă, care arată interesul pe care l'a pus M. C. G. în condamnarea lui Socec, ni-l prezinta în mod nevoit pe acesta ca pe un „ţap ispăşitor", pe lângă că ne dă o tristă idee de tribunalele militare atât de des bănuite deja de a fi primit suggestiile şi dejunurile unor personalităţi menite să rămâe complect străine de Curţile Marţiale, spre a le lăsa acestora calmul şi toată imparţialitatea cerute de justiţie şi de prestigiul ei.

Cu cât ne gândim mai bine, cu atât această notă ne pare a ascunde un adevăr mai fioros.

Infine, mai asmnalăm în lucrarea d-lui gen. Panaitescu observaţii pătrunzătoare şi sincere referitoare la persoanele cu care s'a găsit în contact, români, francezi din misiunea militară şi şi ruşi: o interesantă galerie.

N. D.

3 LEI EXEMPLARUL

MERCURI 6 IUNIE 1928

ABONAMENTE

Lei 1000 pe un an
„ 500 „ 6 luni
„ 300 „ 3 luni

OPINIA

ZIAR POLITIC COTIDIAN

ANUNCIURI
se primesc la toate Agenţiile de Publicitate şi la Administraţia ziarului Iaşi—Str. Gh. Mârzescu 17

Apararea libertăţii individuale

Consiliul general al Uniunii avocaţilor, consfătuindu-se asupra împrejurărilor şi faptelor care au agitat în ultimul timp viaţa noastră publică, au adoptat o moţiune cerând ministerului de justiţie să întocmească un proect de lege pentru garantarea libertăţilor cetăţeneşti.

Această moţiune apare, în primul moment, ca ceva superflu şi fără rost. Nu avem oare *constituţia*, legea fundamentală, care garantează respectarea drepturilor şi libertăţilor ?

Şi cine cunoaşte mai bine lucrul acesta decât corpul avocaţilor ? Are vre-o raţiune ca oamenii care cunosc şi interpretează zilnic legile ţării, să ceară ceiace este demult consfinţit în coduri ?

Numai fapte noui şi grave, modificând situaţia consfinţită până eri, pot justifica moţiunea consiliului Uniunii avocaţilor. Aceste fapte s'au produs din nefericire.

Suprimarea arbitrară a libertăţii scrisului prin cenzură, a fost urmată de arestarea preventivă a ziariştilor, oprită expres de constituţie. Curtea de Casaţie, prin decizia sa, a declarat că nu e admisibil recursul contra unor asemenea arestări. Prin aceasta, a deschis instanţelor excepţionale un mare câmp pentru abuzuri contra libertăţii individuale.

De altfel, e multă vreme de când libertatea individuală a devenit foarte precară în ţara noastră, unde cel mai mărunt agent de poliţie îşi permite luxul să „aresteze" dacă nu-i plac ochii cuiva. Se fac continui abuzuri de putere în dauna cetăţenilor liniştiţi care, pentru motive necunoscute, sunt urmăriţi, spionaţi şi chiar arestaţi, de agenţi care poate nici n'au auzit de adevărata lege fundamentală a statului.

A aplica constituţia înseamnă pentru ei a da palme şi ghionţi pe subt fălci.

In faţa acestor realităţi care tind să ne readucă la vremea sbirilor şi a bunului plac de-acum câte-va veacuri, avocaţii alarmaţi cer o lege specială, al cărei rol va fi să regulamenteze respectarea principiilor inscrise în constituţie.

Va trebui ca proectul să prevadă până în cel mai mic amănunt, condiţiile în care se poate suprima temporal prin arestare sau alt mijloc libertatea individuală. Să cuprindă sancţiuni severe contra autorităţilor ce vor atenta nejustificat la libertatea cetăţenilor.

Problema ridicată de moţiunea avocaţilor este simplă numa în aparenţă. Obiceiurile pământului, politica noastră barbară, lipsa unor organe destul de luminate pentru aplicarea şi interpretarea legiuirilor vor scădea mult efectele proectului elaborat de avocaţi — în cazul problematic când va fi adoptat în parlament. Dar aceasta nu trebue să ne descurajeze. Libertatea individuală şi respectul persoanei sunt bunuri pe care o societate le câştigă prin lupte şi frământări. Până să instituiască acel vestit *habeas corpus*, Anglia a fost frământată teribil. Cetăţenii conştienţi din România modernă sunt datori să contribue cu toate forţele pentru a dărui ţării, un bun pe care cetăţenii de pe malurile Tamisei îl au de peste două veacuri. Prosperitatea Imperiului Britanic e o dovadă că regimul sfânt al libertăţii e foarte priincios bunei dezvoltă i a unei ţări.

I. L.

ASPECTE

Barourile şi libertatea

De la războiu încoace, libertăţile cetăţeneşti sânt pur şi simplu suprimate ; menţinându-se starea de asediu în întreaga ţară, chiar când nu este formal decretată, judecarea sumară pentru delicte politice se face într'o atmosferă care sfidează cel mai elementar simţ de justiţie.

Ceeace era posibil în vremea războiului, a rămas posibil şi astăzi ; percheziţiile domiciliare, arestările ilegale, condamnările din răzbunare, înfloresc pe tot cuprinsul ţării, ameninţând pacinica ei dezvoltare şi punându-o în afara naţiunilor civilizate.

Oamenii politici au devenit toţi dictatori, se complac în edictarea măsurilor celor mai drastice, nu se dau în lături de la orice samavolnicie pentru reducerea la tăcere a adversarilor şi pentru scoaterea din viaţa publică a acelor elemente cari cred că e posibilă încă o revenire la normal.

Parlamentul este o ficţiune. Mamelucii guvernamentali, scoşi din urne prin falşificarea votului, sânt gata să ratifice orice abuz al stăpânilor lor şi legile nu reprezintă decât punctul de vedere al guvernelor împotriva majorităţii din ţară care este siluită şi insultată în năzuinţele ei spre mai bine.

Acestei situaţii intolerabile pare că e imposibil să i se pună capăt ; intelectualii noştri sânt înregimentaţi în partidele cari îi ţin prizonierii tacticei de partid şi de aceea nu s'a putut închega la noi niciodată o organizaţie independentă pentru apărarea libertăţilor, aşa cum există în Franţa de pildă „Liga drepturilor Omului".

Sântem oare chiar condamnaţi să sucombăm în tiranie ? Nu există nici o posibilitate de reviriment în conştiinţa acelora cari au răspunderea şi cari ar putea să facă ceva pentru purificarea moravurilor insuportabile din ţară ?

Entuziastul preşedinte al „Uniunei Avocaţilor", d. Dem. Dobrescu, a ridicat chestiunea şi a arătat că barourilor le revine greaua misiune de a porni la această purificare ; avocaţii, apărători ai legilor, au datoria să-şi spună cuvântul asupra gravei chestiuni a răpirii drepturilor cetăţeneşti şi să întreprindă o acţiune energică pentru reintronarea ordinei legale bazată pe principiile constituţionale.

Apelul d-lui Dem. Dobrescu are importanţa unui eveniment. Aşteptăm să vedem răspunsul pe care i-l vor da barourile din întreaga ţară pentru a şti dacă în adevăr avocaţii sînt conştienţi de marea lor menire.

Baroul de Iaşi care numără printre membrii lui atâţia intelectuali de rassă şi al cărui decan s'a manifestat întotdeauna ca un mare generos, să-şi spună cel d'întâi cuvântul :

Iaşului îi revine de drept onoarea de a fi în fruntea unei mişcări frumoase şi civilizate.

Aşteptăm şi n'am vrea să fim desminţiţi.

O. SPINA

IN AJUTORUL
DIRIJABILULUI „ITALIA"

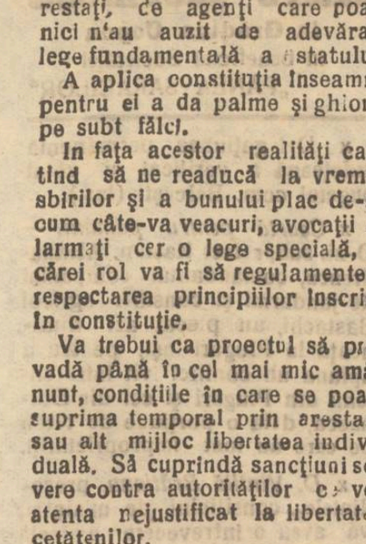

Celebrul explorator FRITHJOF NANSEN, care va conduce una din expediţiile pentru căutarea dirijabilului „Italia şi a generalului Nobile.

In pag. III-a
Ultima Oră
telegrafică şi telefonică

Jalea în China

Războiul civil care secătueşte China de atâta vreme, a aruncat ţara într'o jale de nedescris. Nimeni nu mai este sigur pe viaţa şi averea sa.

Armatele asasinează şi jefuesc pe unde trec. Iar în provinciile depărtate de fronturile de luptă, cetele de bandiţi operează în toată voia, căci nu mai există autoritate care să impue respect.

Bandiţii năvălesc asupra satelor, le jefuesc şi iau ostatici pentru a căror eliberare cer bani. Când iau captiv un tată de familie, zic că-i „un porc gras" căci va plăti o răscumpărare mai mare. Mama de familie e numită „cloşca", iar tata mare „zeiţă". Dacă răscumpărarea întârzie, atunci şi „porcul gras" şi „cloşca" şi „zeiţa" suferă batjocuri oribile, până la moarte.

Drumurile sunt nesigure ; comerţul stagnează, milioane de oameni mor de foame. Iar epidemiile (în special holera) fac ravagii înspăimântătoare.

Iată unde ajunge o ţară, când cade în mâna militarilor care se războesc între dânşii !

„OPINIA" LITERARA ŞI ARTISTICA

Dela vers la ecran.

Inainte vreme, dragostea era un prilej de a poetiza viaţa. Tinerii îşi recitau versuri erotice, cântau serenade înflăcărate subt balcoane şi căutau prietinia nopţii, cu gândul desbrăcat de păcate.

Astăzi... amorul se consumă mai ales la cinematograf. Filmul a ajuns un pretext pentru îndrăgostiţii cu scopuri dubioase, care găsesc în întunericul sălii un complice discret. Ar trebui numai să se suprime antractele, evitându-se astfel incertitudinea când se termină filmul şi pericolul luminos al pauzelor. Şi desigur, în chipul acesta, profesul cinematografului va fi mai bine asigurat...

I. b.

FAPTE

Muzeul religios.

Foarte multe icoane româneşti au fost vândute în străinătate, iar o bună parte, trimisă la Moscova, a rămas desigur pierdută pentru totdeauna.

Deaceia I. P. S. S. Patriarhul-regent Miron a admis înfiinţarea unui muzeu religios, unde să se păstreze toate operele de artă bisericească. In prezent, urmează ca ministrul cultelor şi artelor să aprobe această propunere şi apoi să se înceapă construirea muzeului, aşa precum biserica apuseană are Vaticanul şi patriarhia grecească, Muntele Athos.

Profesiune originală

Henri Robert, ilustrul decan al baroului Franţei, povesteşte că cei mai puţini crezuţi martori sânt gasconii şi marsilieziî. Martorii evrei sânt consideraţi ca cei mai serioşi şi cu mai mare trecere.

Totuş, chiar Henri Robert, a surprins pe o stradă a Parisului, acest dialog :

— „Măi, Sami, unde fugi aşa ?"

— „Mă duc la tribunal... sînt martor într'un proces".

— „In care proces ?"

— „Ei, asta-i acum... Găsesc eu un proces !..

Un catren

primită la redacţie precizează o situaţie foarte frecventă şi reală, între

Artistă şi bancher

Un ceas i-a declamat amor,
Iar el extaziat cât patru,
Nici nu a bănuit macar
Că ea îi spune—un rol de teatru.

Lony

Dansatoarea neagră.

Josephine Baker, care a fost angajată să joace la Bucureşti, s'a născut în Mexic, dintr'un tată spaniol şi o mamă negresă. La o vrâstă foarte fragedă, ea a intrat ca baletistă la un teatru din New-York, unde s'a remarcat curând. De acolo a plecat la Paris, dansând pentru prima oară la un varieteu fran-

(Continuarea în pag. IV-a)

Inocidentul italo-jugoslav

Skupcina (parlamentul) din Belgrad, unde s'au produs scenele tumultoase în legătură cu incidentul italo-jugoslav.

Se ştie că acum, guvernul italian a declarat incidentul închis.

Actualităţi politice

Informaţie exactă

Uneori ne întîmpină câte un cetăţean şi ne spune :

—„Nu văd în rubrica d-stră politică, înştiinţarea că cade guvernul liberal şi că vin naţionaliştărăniştii. Mi se pare că v'aţi dat cu liberalii"!

Aşa spune şi judecă cetăţeanul care — de obicei — ofteză cu opoziţia şi votează cu guvernul. Dovadă că, la ultima alegere comunală, din 14.000 alegători ieşeni, numai 900 (nouă sute) au votat pentru partidele naţional-ţărănesc şi social democrat, coalizate.

Prin urmare, acest cetăţean **guvernamental**, *face pe opozantul şi ne întreabă pe noi dacă „ne-am dat cu liberalii".*

Să l lămurim :

*

Noi înţelegem să fim gazetari care informează serios şi instit — spre deosebire de reporterii Caracudi din Capitală, ale căror poveşti fantastice tind să îmbete pe cetitor cu apă rece.

Din anul trecut şi până astăzi, reporterii Caracudi au anunţat în fiecare lună, la date fixe, căderea guvernului, Noi am spus cetitorilor să nu se potrivească la poveşti, căci guvernul nu se retrage. Şi în adevăr, guvernul n'a căzut nici la 15 Ianuar, nici la 1 Februar, nici la 4 Mart, nici la 22 April, nici la 6 Mai. Prin urmare, **noi am spus adevărat.** *Asta nu înseamnă că „ne-am dat" cu unul sau cu altul. Nu ne-am dat cu nimeni. Ci pur şi simplu am înţeles* **să informăm cinstit şi exact.**

Acum, ca şi în totdeauna, judecăm şi criticăm faptele, în mod absolut imparţial, indiferent de partide. Lucrul se poate constata zilnic în coloanele ziarului nostru. Iar dacă avem o concepţie democratică, nu înţelegem să aprobăm greşelile şi ipocriziile tuturor celor care-şi pun eticheta democraţiei. Şi aceasta, tocmai pentru că sîntem independenţi şi imparţiali.

Sperăm că te-ai lămurit, simpatic cetăţean, care faci pe opozantul dar votezi cu guvernul...

X.

Din toată lumea

O armată de cîntăreţi şi hrana lor.—In curînd va avea loc la Viena un festival muzical la care vor participa 200.000 coriştî austrieci şi germani. Odată cu aceşti coriştî, vor sosi în capitala Austriei încă 50.000 persoane, rude şi prieteni ai coriştilor.

In total deci, 250.000 vizitatori pentru care s'a socotit că trebueşte a li se procura *în fiecare zi*, hrana următoare :

30 kilometri cîrnaţi ; 50.000 pîini ; 80.000 kgr. carne ; 100.000 litri bere ; 10.000 litri vin şi tot pe atîta cafea şi ceai. Plus, cantităţi însemnate de zahăr, făină, grăsime, unt, legume etc.

Noroc că nu vin pe la Iaşi atîţia vizitatori. Ce s'ar face oraşul nostru, unde nici măcar localnicii nu găsesc carnea necesară ?

*

Serbătorirea calului.—La Paris a avut loc un congres al crescătorilor şi amatorilor de cai. S'a vorbit despre foloasele calului ; despre selecţionarea şi dragostea ce-o datorim acestui nobil animal.

Pentru a-şi arăta mai bine dragostea, congresiştii au luat o masă copioasă, cu mîncări pregătite... din carne de cal !

S'a servit : supă de cal, pateu de mai de măgar cu trufe, cîrnaţ de cal, limbă de iapă cu masline, dobă de măgăriţă cu fistici, inimă de cal la frigare.

La acest banchet delicios, au participat trei miniştri şi numeroşi parlamentari.

*

Şoarecii şi moda.—Fiindcă în Franţa şoarecii înmulţindu-se îngrozitor, au ajuns o adevărată pacoste, mai mulţi croitori au lansat ideia ca, pentru noua moda feminină de iarnă, să se întrebuinţeze blaniţa şobolanilor.

In modul acesta s'ar stîrpi în scurt timp un mare număr de şoareci ; iar micile rozătoare ar ajunge nişte animale foarte căutate.

Dar astfel nu s'ar pregăti oare un motiv pentru ca apoi oamenii singuri să favorizeze înmulţirea guzganilor ?..

Scădere de impozite

Preşedintele Coolidge al Statelor-Unite a sancţionat legea prin care se scad impozitele cu 36 miliarde lei anual. O scădere egală cu întreg bugetul României.

Fericiţi americani.

DISCUŢII ŞI PĂRERI

In jurul unui concurs medical

de M. I. DUFF

In sfârşit, s'anunţă redeschiderea spitalului israelit. După trei ani de aşteptare, vestea redeschiderei, capătă proporţia unui eveniment şi este primită cu bucurie de toată populaţia evreească. Cu atât mai mult, cu cât aşezământul este prevăzut cu instalaţiuni moderne şi satisface toate exigenţele de igienă şi confort spitalicesc.

Insă, oricâtă importanţă ar presenta renovarea şi înzestrarea instituţiei, funcţionarea ei normală, potrivit scopului căruia este chemată să servească, trebue să rămână cea mai de căpătenie preocupare a acelora cari o conduc. Se cade deci ca orânduială internă, în ce priveşte buna căutare a bolnavilor, să fie la înălţimea îmbunătăţirilor din exterior. Şi cum acest deziderat este în funcţie de compunerea personalului medical şi la ordinea zilei este tocmai ocuparea postului vacant de medic primar la spitalul israelit, mă voi opri asupra acestui punct.

Dacă funcţia de medic primar la spitalul israelit, ar fi bine retribuită, lucrul ar fi simplu de tot şi n'ar comporta vre'o discuţie.

In acest caz, s'ar fi putut aduce la spital o somitate medicală, de orişi unde s'ar fi găsit. In jurul unei forţe de primul rang, s'ar fi grupat secundari cu dor de muncă ; încrederea populaţiei ar fi îndată câştigată şi astfel s'ar fi creiat şi statornicit în localitate, un important centru medical : o binefacere pentru bolnavi şi o instituţie de

(Continuarea în pag. 4-a)

CRONICA MUZICALĂ

de W*ratislavius*

TEATRUL NAŢIONAL :

Concertul soţilor Onofrei

Audiţia de Sâmbătă seara a soţilor *Onofrei* a fost un eveniment muzical neobişnuit pentru oraşul nostru. De mult n'am mai avut prilejul să auzim doi cântăreţi de seamă, care conştienţi că sunt în primul rând artişti de operă, să ne ofere un program *numai* cu arii din repertorul operei mari şi nu cum se obişnueşte—adică un amestec de arii cu lieduri, romanţe etc.

Faima concetăţeanului nostru dl. *Dimitri Onofrei*, pe care l'am auzit pentru prima oară şi diversele legende ce se povestesc pe socoteala carierei muzicale a cântăreţului ne-au făcut să aşteptăm cu nerăbdare audiţia anunţată.

Ne aşteptam la un material vocal similar cu acela ce se numeşte : „tenor cu timbru baritonală". Dar n'a fost cazul. Dl. *Onofrei* este *tenor prim* în toată accepţiunea cuvântului. Materialul vocal este neobişnuit de frumos ca timbru, de remarcabilă puritate şi e tot atât de proaspăt, strălucitor şi egal în toate registrele. Deosebit de vibrant e registrul de sus, care permite artistului finale de paradă, vibrante şi capabile de a realiza efecte dinamice puternice, de final de act şi care, presupunem, că în opera propriu zisă, reuşesc să fie revelate chiar când o orchestră numeroasă, cu bogată polifonie, acompaniază pe cântăreţ.

Repertorul cu care s'a prezentat artistul, conţinea arii din opere mai vechi. In aceste opere numai câte-va fragmente sunt materialul care a făcut să se menţină în repertor, ba unele au devenit cu totul populare.

Ast-fel e şi aria lui *Lyonel* din „*Marta*", arie cu care dl. *Onofrei* a început programul. Textul acestei arii nu este însă un simplu pretext pentru etalarea câtor-va fraze de bel canto, ci e pasibil de adâncă interiorizare—aşa fel ca să reprezinte o quintesenţiare a întregei atmosfere (ca să nu zicem a intrigei.) Acelaş lucru e şi cu Aria lui *Huon* din Africana (*Meyerbeer*) sau *Spirito gentil* din Favorita (*Donizzetti*), toate cum am văzut, făcând parte din repertorul d-lui *Onofrei*.

Când interiorizarea aceasta este absentă sau mult redusă, întreg spectacolul lâncezeşte. Mai mult încă, într'o audiţie de „selecţiune" unde nu vin în ajutor nici decoruri nici orchestră, nici cor şi tot celălalt aparat decorativ care complectează o reprezentaţie de operă.

O ilustraţie a celor spuse aci ne oferă doamna *Bianca Saroja-Onofrei*. D-sa a cântat Arile *Elisabetei* (Fannhäuser) şi Elsei (*Lohengrin*) cu o rară putere de interiorizare.

(Continuarea în pag. 4-a)

Bidonul galben
cu banda neagră

DISTRUGE : **Muște, Țânțari, Furnici**
Ploșnițe, Gândaci, Molii, Pureci

„PERLA MOLDOVEI"

Băile Oglinzi

Stațiune Balneară și Climatică
Jud. Neamț (Prin Gara Pașcani)

Băi de sare și nămol — **Hoteluri și vile**
Hidroterapie — **Restaurante**
și Inhalație — **de primul rang**

Muzica Militară Batal. 10 Vânători de Munte
și Orchestră JAZ BAND
sub Conducerea Maestrului Prisacaru
CINEMATOGRAF
CASINO — — — — DANCING
Poștă, Telegraf, Telefon, Farmacie.
Sezon 25 Mai—30 Septembrie Reducere C. F. R.
PREȚURI MODERATE
Rețineri de Camere se fac la Magazinul Manon,
Calea Victoriei 45 și la Băile Oglinzi (Jud. Neamț).

Cereți
Sirop Iodoferat cu Mercur Werner
peniru reconvalescenți sifilitici

Băile BORSEC

Stațiune balneară, climatică de primul rang

Atitudine 900 m. Regiune extra pitorească cu munți acoperiți numai de brazi seculari. Băi de acid carbonic și nămol. Sezonul climatic începe la 15 Iunie. Băile funcționează de la 1 Iulie, Sosirea prin Gara Toplița Română, sau Piatra Neamț. Pentru informațiuni: SOCIETATEA BAILE BORSEC. **Direcțiunea**

Cunoscutul fotograf de lucrări artistice **Matei Suchar**
aduce la cunoștință onoratei sale clientele că și-a deschis noul atelier fotografic instalat cu cele mai noi și perfecționate aparate sub emblema
„FOTO-MIMOSA" Iași, str. Elena Doamna 1 bis
(Piața Cucu) vis-a-vis de magazinul Trandafirul Roș
Comenzile până'n prezent luate la onorata clientelă se vor elibera și efectua numai în acest atelier.

„GHIAȚA" S. A. R.

pentru fabricarea Gheții artificiale și utilizarea frigiferelor. IAȘI

Primește abonamente pentru furnizarea de ghiață artificială la domiciliu cu prețul de lei 1.95% per kgr. de la ½ bloc (12½ Kgr.) în sus.
Abonamentele se primesc direct la biroul fabricei (Abator) sau la Agenție din strada Ștefan cel Mare No. 36 (Casa de schimb Hulkver).
Cantități mai mici se pot obține dela următoarele depozite:
Talic Hellin Piața Halei
Depozitul Central Piața Sf. Spiridon (lângă Percepția Peței)
La Podgoreanu Str. Lăpușneanu
M. Feldman Tg. Cucului (Bodega Mărășești)
Iancu Solomon Bodega str. Mărzescu
Bodega Stein Colț Piața Cuza-Vodă
Samoil Leibovici Str. Ștefan cel Mare (colț Lozonschi)
Alex. Croitoru Copou (vis-a-vis Rgt. 13 Infanterie)
Gh. Ionescu str. Lascar Catargi 21 (Piața Sturzoaie)
Haim Burăch str. Păcurari 186 (capătul tramvaiului).
Băcănia La Lupoica str. Păcurari 52.
Reclamațiuni adresați Societății la Abator.

Porci îngrășeți și purcei rasă Berck
de vânzare la
Ferma Bădărău
cu prețuri de reclamă.

Umbrele
pentru soare și ploaie
Cu prețuri reduse
se găsesc numai la
Fabrica de Umbrele
F. Kaufman
Str. Ștefan cel Mare 21
alături de mag. „La Vultur"
Atelier special de reparat și îmbrăcat umbrele

Publicație
No. 2365

Cu onoare se aduce la cunoștința generală că Garnizoana Iași va ține o licitație publică în ziua de 15 Iunie a. c. orele 10 dimineața, în localul Comendurei Pieței Iași din str. Carol No. 51 pentru vinderea reformăturilor de la corpurile de trupă din această garnizoană.
Doritorii se pot prezenta la comenduirea Pieței Iași în fiecare zi între orele 9 12—16-19, pentru a lua cunoștință de condițiunile specificate în caetul de sarcine, precum și de cantitățile de reformături ce sunt pentru vânzare.
În ziua licitației, concurenții vor prezenta și garanția de 10 la sută prevăzută de lege.
Președintele comisiunei
Colonel, Macri

Dr. Alexandru Hohmann
chirurg-mamoș
Specialist în boli de femei
fost asistent la
clinicele și spitalele austriace
s'a mutat
str. I. C. Brătianu 189
(casele d-lui farm. Blumenfeld)
Raze ultraviolete și curenți de înaltă frequență cu aparate speciale pentrn tratamentul bolilor de femei.

DOCTOR
A. Hoffmann
fost intern al Spitalului Socola
Boli nervoase și mintale
Boli de nutriție
Consult. 9-11 a. m.—4-7 p. m.
str. Ștefan cel Mare 13
(Intrarea prin bolta farmaciei Coniver (Pollak)

DOCTOR
Dora Coslowsky
MAMOȘ
de la clinicile din *Paris*
și *Montpellier*
BOLI DE FEMEI, NAȘTERI
Consult. 3—6 p. m.
Strada Cuza Vodă No. 16

FURÂNDU-MI-SE portmoneul conținând devize, acte, precum și Cartea de Meșter No. 56 a Corporației Metalurgice, buletinul de populație, eliberat de Circ. V-a în anul 1921, le declar nule în mâna oricui s'ar găsi.
CONSTANTIN VRABIE
str. Hanciuc 29 bis

PIERDUT un cercel, din două pietre onix negre, străpunse de către un mic mărgăritar. Rog găsitorul a-l aduce în str. Cuza Vodă 37 la d-na Papeanu unde va primi o bună recompensă.

CAUT ASOCIAT cu capital, pentru exploatare imediat moșia Sîrca Iași, aproximativ 230 Hectare; adresa Colonel Teodor Voinescu, artilerie Bălți.

CASETĂ DE FIER fabrica Wertheimer-Wien, se vinde de ocazie.. A se adresa la ziar sub L.

DE ÎNCHIRIAT două odăi și bucătărie în perfectă stare, instalație electrică, str. Cerchez 5.

DE VÂNZARE casele din str. Frumoasa No. 1 și 2. A se adresa d-lui Gh. Popovici, Șef Birou Prefectura de Județ.

HRAMUL BISERICII „SF. TREIME"
DIN CARTIERUL PĂCURAR

Cu un deosebit faet, s'a sărbătorit eri patronul bisericii „Sf. Treime" din cartierul Păcurari. A asistat foarte multă lume din toate straturile societății, membrii societății Moldova etc. Biserica și curtea ei largă, erau neîncăpătoare. Serviciul religios a fost oficiat de către *Protopopul G. Nieulea*, în unire cu *Preoții I. Țincoca, Profesor, Gh. Florescu și diaconul Oprișanu*. Un cor frumos format și condus de cântărețul Ignea a dat răspunsurile St. Leturghii. A fost o slujbă impunătoare care a impresionat asistența.
La sfârșitul slujbei religioase, *Protopopul Niculea* într'o cuvântare simțită și frumoasă, explică credincioșilor învățătura despre Sf. Treime, făcând o minunată aplicare la viața religioasă de azi.
Se oficiază apoi un parastas pentru membri decedați ai Societății „Moldova", în curtea bisericii făcându-se la urmă o o chetă pentru tuberculoșii. Parohul bisericii *Econ. Gh. Goțan*, un vrednic preot și mult iubit de poporani, invită asistența la o gustare în casa parohială, unde se țin mai multe toasturi pentru I. P. S. Mitropolit și autorități. R.

Intrunire averescană

Duminică 4 a. c. a fost întrunirea Partidului Poporului, Sectorul Mitropoliei, în localul d-lui Copei Nahmanovici din str. Locot. Col. Langa.
Au luat parte mulți alegători și între alți oratori au vorbit domnii Mat. Georgescu, Florea Gugui, C. Căpriță, Maior Costandache, Mircea Sion, dr. Enășescu și Petre Pogonat.
Toți oratorii au descris mizeria economică și comercială precum și lipsa de alimente pe piețele orașului, subliniind d. Pogonat că de când e Iașul n'a fost lipsit de hrană chiar de sărbătoarea Moșilor, serbătoarea pomenirei morților.

SE VINDE în parcele, un loc frumos, 16 mii metri, str. Moara de Vânt, are apă timișești și electricitate, preț modest. A se adresa strada Speranței 8 între orele 12—6 p. m.

Doctor A. Dascăl
BOLI de COPII și INTERNE
VENERICE și SIFILIS
Tratamentul radical al Blenoragiei acute și cronice. Injecțiile intravenoase cu Neosalvarsan
Consult. și tratament:
10—12 a. m. și 2—8 seara
Iași, str. Cuza Vodă 42
(casele Cristofor)
vis-a-vis de Camera de Comerț

Dr. H. Wechsler
Boli interne, Genito-urinare
Sifilis
DIATERMIE
pentru boli urinare, boli de femei, reumatism, nevralgii, migrenă, gută, diabet, boli de stomach etc
Consult: 8-11 a. m. 2-8 p. m.
IAȘI, str. Armeană 4

Dr. L. BALLIF
medic primar
BOLI MENTALE ȘI NERVOASE
str. Alexandri No. 5
(Laboratorul Dr. Franke)
Consult. 6 — 7 jum. p. m.

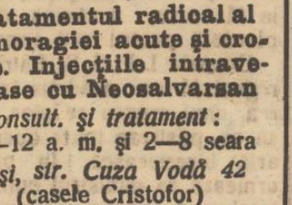
ANEMICI
DEBILI
CONSUMAȚI ZILNIC NUMAI
CACAO DE OVĂZ
ȘI BOUILLON
Knorr
NEINTRECUTE IN GUST
ȘI EFICACITATE.
LITERATURA: SAM. LÖBL & FIU
BUCUREȘTI, B-d. MARIA 30

Rezultatul matchului de șah
Cernăuți—Iași

După cum am anunțat, ieri între orele 8 jum. — 12 jum. a avut loc la sediul Cercului de șah local (Cafe Princiar) matchul de șah între echipele reprezentative ale orașelor Iași și Cernăuți. Lupta a fost foarte interesantă, cam neegală căci au lipsit câțiva dintre cei mai buni jucători ieșeni.
La primele două table au jucat șefii echipelor din Iași și din Cernăuți d-nii dr. Kahane—Wincler și dr. Șapira—av. Lernovici.
În special la aceste două table lupta a fost mai vie și mai interesantă, având în vedere forța superioară a combatanților.
La a treia tablă a jucat Decanul șahiștilor din Iași, d-l N. Osterzetzer, un jucător a cărui forță de temut e bine cunoscută în țară, cu d. ing. Vijniței
La a patra tablă a jucat simpaticul redactor al „Revistei de șah" d. Anatole Ianovcic cu d. Schmierer.
La a cincea tablă a jucat tânărul și talentatul student basarabean d. Kramarciuc cu dr. Wholl—Cernăuți.
La a șasea solidul jucător d. B. Grossman cu baronul Freitag—Cernăuți; la a șaptea studentul basarabean Paruta cu d. doctor Mihailescu—Cern, și în sfârșit la ultima tablă găsim pe d. prof. dr. Plăcițeanu în lupta aprigă cu d. Veiselberg — Cern.

Resultatul detaliat e următorul: Andrei Wincler perde la d-rul Kahane, Av. Aurel Lernovici remizează cu d. dr. Șapira; D. Osterzetzer bate pe d. Ing, Vijnitzer, d. Ianovcic perde la d. Schmirer, d. Cramarciuc învinge pe d. dr. Wholl. D. Grossman remizează cu baronul Freitag și la celelalte două table ieșenii perd ambele partide.
Resultatul final e 5 puncte la 3, în favoarea Cernăuțului.

Matchul de revanșă va avea loc în curând la Cernăuți. Sperăm că echipa ieșană se va prezenta în condiții mai bune. Ea va fi condusă de d. Mihail Sadoveanu.
În tot timpul matchului a asistat un public foarte numeros atras de această luptă intelectuală puțin obișnuită la noi.
Lupta a decurs în cea mai perfectă ordine și într'o intimitate cum numai între șahiști poate fi.
Spectator

O serbare săteasca

Duminică 3 Iunie a. c. a avut loc hramul bisericei „Pogorârea Sf. Duh" din satul Măcărești Com. Costuleni, Jud. Iași. Serviciul divin a fost oficiat de un sobor de preoți în frunte cu parohul bisericei respective.
După prânz alături de casele gospodarului d. Seghedin, au avut loc hora și petrecerea care a decurs în cea mai perfectă liniște spre lauda gospodarilor din acest sat.
Au luat parte foarte multă lume de prin satele din prejur și din Iași cari au rămas pe deplin mulțumiți de modul cum a fost organizată această sărbătoare.

Procesul embaticarilor din Unghéni

Tribunalul Iași secția II, judecă azi, în fond procesul embaticarilor din Ungheni.
Se știe că proprietarul moșiei, d. Glavcea a intentat proces de evacuare locuitorilor Târgului, întrucât contractele pe termen lung ce le au chiriașii lui, au expirat.
La proces, chiriașii au arătat că au fost împroprietăriți ca embaticari și comisiunele de apel sezizate fiind de proprietar, au respins apelul proprietarului.
În fața Tribunalului—printr'un incident—chiriașii au pus chestiunea: autoritatea lucrului judecat adică pronunțarea Comisiilor de apel.
Tribunalul a respins incidentul, amânând pe azi fondul procesului.
Dezbaterile promit a fi interesante.

Un corp special de gardieni
pentru paza închisorilor

Prin noua reformă îndrodusă în administrațiunea Direcțiunei Generale a Închisorilor din Ministerul Justiției, paza închisorilor care până în prezent se făcea de către milițieni concentrați, va fi executată în viitor de *un corp de gardieni special pregătiți*.
Pentru o cât mai bună recrutare a acestui corp, a cărui menire se complectează și prin atribuțiunile educative ce i se vor încredința, d-l Ministru al justiției a intervenit ca fiecare primărie din țară să aducă la cunoștința publică necisitatea de a recruta pe viitor gardieni.
Se pune în vedere candidaților că, pentru a fi admiși; vor trebui să prezinte și următoarele acte:
a) Extractul de stare civilă, constatând data nașterii;
b) Acte doveditoare că sunt cetățean român;
c) Dovada că au satisfăcut legea recrutării, arătându-se și gradul obținut în armată;
d) Certificatul de bună purtare, din care să se constate că n'a suferit nici o condamnațiune penală.
e) Certificatul de studii.
Avantagiile ce oferă Ministerul Justiției pentru fiecare gardian, în schimbul serviciului prestat, constă în îmbrăcăminte, locuințe, avantagii de hrană și un salariu variind pentru începători între 2800 și 3000 lei, potrivit scumpetei localităților unde trăesc.

INFORMAȚII

x Primăria locală, a reclamat Parchetului pentru abuz de încredere pe ing. Mărculescu din Str. Lăpușneanu.
Primăria garantase pentru el la Manutanța locală—spre a-i împrumuta 10 vag. grâu necesare aprovizionărei Iașului. Ori Mărculescu neînapoind Manutanței grâul împrumutat,—Primăria a fost obligată să plătească daune Manutanței.

x D-șoara I. Marcus—Ami a tradus în englezește „Studii și critice III" de d. Carol Drimer.

Sâmbătă 9 Iunie
Mare Kermesă
la Grădina Copou
în beneficiul Societății
„PÂNEA SARACILOR"

x Delegațiunea permanentă județeană a verificat și votat bugetul com. Belcești (Iaș).

x *Ceartă pentru pământ.* — D-nii subprefect Kasian, Alexandrescu, comandantul companiei de jandarmi și consilier agricol Bastachi, au plecat azi dimineață la Plugari-Iași, pentru a aplana un conflict ivit între sătenii din Plugari și cei din Dolhasca, dela o porțiune de teren pe care au fost împroprietăriți.

x *D. Vintilă Brătianu*, președintele consiliului de miniștri, va avea o întrevedere amicală cu fruntașul național-țărănist d. *C. Stere* Duminică 10 Mai o. a 11 în localitate. Întâlnirea va avea loc la *expoziția caricaturistului Sell.*

Eczema
Persoanele cari suferă de eczemă de ani de zile pot recăpăta un somn liniștit întrebuințând Pomada Cadum ce oprește îndată mâncărimea,

x Comitetul Uniunei Ofițerilor de rezervă secția Iași, se întrunește Mercuri 6 Iunie a. c. la serv. Parcelelor Primăria Iași.
La ordinea de zi programul de activitate a noului comitet.

x Prin ruperea lacătelor, hoții s'au introdus ieri noaptea în locuința d-lui Aurelian Tomescu din strada Mitropoliei, furând diferite obiecte și giuvaericale în valoare de 200.000 lei. D. Tomescu este plecat din localitate.

x *Oboarele din Ungheni.*—Ieri a avut loc la Ungheni o întrunire a populației căreia i s'a explicat rostul înființărei Oboarelor de cereale și de vite.
Au participat ca delegați din Iași d. C. Rusovici preș. cam. agr. d. Fred Șaraga vice preș. Camerei de Comerț d. Șerbănescu secretarul Camerei, precum și deputatul Ifrim.
S'au ales delegații comitetelor acestor oboare precum și locul unde vor funcționa.

ULTIMA ORA

UN NOU TRATAT MILITAR POLONO-ROMIN

Bucureşti 5.— Aseară au plecat la Varşovia d-nii gen. Mărdărescu, inspector general al armatei, şi gen. Samsonovici, şefulmarelui stat major. Ei au fost special invitaţi de către armata poloneză.

Joi va avea loc la Varşovia o conferinţă militară româno-polonă în scopul încheerii unui nou tratat militar defensiv.

Generalii români vor vizita apoi Varşovia, Cracovia şi Lemberg.

D. Victor Antonescu va fi numit ministru de finanţe

Parlamentul se întruneşte la 25 Iunie în sesiunea extraordinară

Bucureşti 5.— Ziarul „Cuvântul" anunţă că a şi fost întocmit decretul pentru numirea d-lui Victor Antonescu ca ministru de finanţe. Inalta Regenţă va semna decretul imediat după semnarea la Paris a convenţiei de stabilizare a leului.

De altfel, aseară circulă versiunea în Capitală că împrumutul de stabilizare a şi fost înfăptuit.

*

D. Duca, ministru de interne, a comunicat eri amicilor politici că parlamentul va fi convocat în sesiune extraordinară pentru ziua de 25 Iunie.

Demonstraţia politică averescană de la Temişoara

ORATORII AU SOMAT GUVERNUL SĂ SE RETRAGA

Naţional-ţărăniştii au huiduit pe gen. Averescu

Temişoara 5.—Eri dimineaţă la ora 11 a avut loc în sala grădinii de bere, întrunirea averescană la care au participat fruntaşii partidului poporului.

Cînd d. gen. Averescu a intrat în sală, un numeros grup de naţional-ţărănişti, aduşi de d-nii Sever Dan şi Sever Bocu, au început să fluere şi să arunce cu ouă clocite. S'a produs o învălmăşeală, iar în cele din urmă tulburătorii au fost expulzaţi.

*

A luat cuvântul d. *Octavian Goga*, care a declarat că generalul Averescu nu se teme de asemenea manifestaţii. În lunga-i carieră de militar, el a fost deprins să se măsoare cu adversari mai serioşi.

D. *Vasile Goldiş* blamează felul cum liberalii au înlăturat dela cârmă guvernul Avereseu la 4 Iunie 1927. Cere reintegrarea fostului guvern averescan.

D. *M. Manoilescu* atacă violent politica economică, agrară şi externă a guvernului liberal. Contestă d-lui Vintilă Brătianu orice merite în materie financiară. Spune că stabilizarea de fapt a leului este opera trecutului guvern averescan.

D. Manoilescu atinge chestia milioanelor dispărute în noaptea fatală şi spune că cele vre-o 13 milioane s'au repartizat astfel: 4 milioane s'au dat societăţii funcţionarilor publici; un milion Institutului social român; un milion Societăţii matematicianilor; şi şase milioane Societăţii Principele Mircea, după însăşi rugămintea d-nei Brătianu.

*

D. *general Averescu* face aluzie la manifestaţia ostilă organizată de naţional-ţărănişti şi

D. general Averescu

arată cât de nesincer este partidul d-lui Maniu când vorbeşte de libertăţile publice.

Naţional-ţărăniştii cer să se respecte libertatea cuvântului, dar ei întrebuinţează violenţa ca să răpească altora această libertate. Din acest fapt, cât şi din alte manifestaţiuni ale lor, rezultă că dacă naţional-ţărăniştii ar veni la putere, va fi o dictatură şi un haos mai rău ca în Rusia Sovietică.

D. gen. Averescu arată că rostul acestei întruniri este de a se protesta împotriva chipului cum liberalii au răsturnat guvernul acum un an.

Liberalii totdeauna iau puterea prin terorizarea palatului; iar la actul lor din anul trecut partidul naţional-ţărănesc s'a făcut complice, primind combinaţia guvernului Ştirbey. Oratorul critică politica naţional-ţărănistă şi adunarea de la Alba-Iulia, şi termină sfătuind guvernul liberal să se retragă.

Seara a avut loc un banchet.

Ex-dictatorul Ceang-So-Lin

victima unui atentat cu bombe

Tokio 5.— Un pod de cale ferată a fost aruncat în aer tocmai când trecea trenul în care mareşalul Ciang-So-Lin călătorea spre Mukden. Patru vagoane, între care şi vagonul mareşalului au fost complect distruse.

Mareşalul Ciang-So-Lin a fost foarte grav rănit la cap. Au mai fost grav răniţi miniştrii de comunicaţie şi lucrări publice.

Sunt şi alte victime.

Nenorocirea se datoreşte exploziei unei maşini infernale. Sentinelele japoneze au deschis focul contra atentatorilor, dar aceştia au reuşit să dispară.

Mareşalul rănit a fost transportat la Mukden.

Negocierile romîno-germane

Berlin 5.- D. Petrescu-Comnen, ministrul României, a fost primit ieri în audienţă de cancelarul Max. S'a discutat despre reluarea negocierilor, pentru aranjarea litigiilor dintre cele două ţări.

x DELA MUNCITORI.— În continuarea campaniei culturale, Sindicatul lucrătorilor cismari a organizat o şezătoare literară care a avut loc în cartierul c. f. r. Duminică 3 Iunie a. c.

A conferenţiat d. B. Dumbrăveanu despre „Arta şi Proletariatul" programul fiind completat cu declamaţii, cor şi diferite numere ale sportului Muncitoresc.

— Ivindu-se un incident între Fabrica de Mobile Haimovici şi lucrătoare, — o delegaţie a sindicatului Tâmplari a rezolvat împreună cu D-nu Haimovici, prin bună învoială, cererile lucrătoarelor.

CONCURSUL AUTOMOBILISTIC AL A. C. R. R.

TRECEREA MAŞINELOR PRIN IAŞI

Aseară a început raidul automobilistic organizat de Automobil Club Regal Român. Participă la concurs 17 maşini.

Prima etapă e Bucureşti-Cernăuţi.

*

În vederea trecerei concurenţilor prin Iaşi, s'a organizat primirea la bariera Socola, unde s'a instalat biuroul de control şi un comisar al raidului.

În întâmpinarea concurenţilor se aflau d-nii Eduard Lăzărescu, prefectul judeţului, Mircea Badareu, prefectul poliţiei Mihai Borcea, ajutor de primar, Malian, directorul Băncii Naţionale, C. Zarifopol, Robert Murat, Dr. Gancevici, medic căpitan Sabarezo, etc.

*

Prima maşină „Fiat 509" plecată din Capitală aseară la orele 10, condusă de d. *B. Vârnav* şi mergând cu 75 km. pe oră, a sosit în Iaşi la orele 9 dimineaţă.

A doua maşină „Steyr XII" condusă de *d-na I. Pherekyde* şi având ca însoţitori pe d-ra Sonia Paulieff şi d. D. Enăşescu, a plecat din Bucureşti astă noapte la orele 12.20 şi a sosit în Iaşi la orele 9.40 dimineaţă.

Maşina No. 3 „Steyr XIII" condusă de *d-na Colette Polizu*, a plecat din Capitală astă noapte la orele 1.20 şi a sosit la Iaşi la orele 10.15.

Maşina No. 4 „Steyr XII" condusă de d. *N. Butculescu* a plecat la orele 1.50 şi a sosit în Iaşi la 10.30.

Apoi a venit maşina No. 6 „Morris" condusă d. *Poly Vacas* la orele 10.45. Automobilul a plecat din Bucureşti la orele 1 şi 35.

Maşina No. 7 „Fiat 500" condusă de d. *Maior Urdănescu* a sosit la 10.55.

După No. 7 a venit maşina No. 11 „Buick" condusă de d. *D. Frumuşianu* la orele 11.24, plecată din Bucureşti la ora 2 noaptea.

A urmat maşina No 10 „Auburn" condusă de d. *M. Dahon* plecată din Bucureşti la ora 4 noaptea şi sosită la 11.32.

Urmează apoi celelalte maşini. După amiază vor sosi ultimile maşini plecate din Bucureşti la orele 7 şi 8 azi dimineaţă.

*

La bariera Socola s'a oferit concurenţilor o gustare.

Mai toţi concurenţii au sosit cu câte o oră şi ceva mai înainte. De aceia prima maşină sosită la orele 9 a plecat din Iaşi abia la orele 11. Între timp unii din concurenţii sosiţi, între care şi d-na Pherekide, s'au culcat în şanţul şoselei.

*

Prefectura poliţiei luase toate măsurile pe străzile unde au trecut concurenţii.

Vehiculele au circulat pe străzile mărginaşe pentru a nu stânjeni maşinile care participă la concurs.

Dealungul străzilor ieşenii au aşteptat şi ovaţionau pe concurenţi.

*

La Cernăuţi maşinele vor sosi începând dela 7 seara şi vor pleca dela 1 noaptea până la 9 dimineaţă spre Oradea, unde vor sosi Joi seara la orele 7.

Sosirea la Bucureşti este fixată pentru Vineri 8 Iunie cu începere dela 7 seara.

L. PAUL

Un explorator suedez

ucis de automobil

Oslo 5.—La Goetheborg, un autobuz a călcat pe Otto Nordenskjold, cunoscutul explorator al Polului Sud. Exploratorul a încetat din viaţă.

Procesul unui monstruos viol

la Moscova

Moscova (Ceps). — La Moscova s'a început procesul a trei tineri scriitori, Altşeller, Anochin şi Avruscenko, acuzaţi că au siluit pe o tânără fată cu numele Islamov.

Ei au invitat pe d-şoara Islanov la o şezătoare literară. După declamaţii şi diferite recitări, acuzaţii au silit fata să bea vin amestecat cu alcool, până ce dânsa şi-a perdut conştiinţa.

În această stare ea a fost siluită de toţi trei şi dusă apoi acasă cu o trăsură.

Tânăra fată, deşteptându-se a doua zi, şi-a tras un glonte, punându-şi capăt zilelor.

Procesul este urmărit cu cea mai mare încordare.

Spectacole. — La *Elisabeta* ecranul ne prezintă astăzi o splendidă comedie dramatică: *Familia Schimek*, în a cărei acţiune apare superba Vindabona — eterna Viena — cu vraja ei ademinitoare, cu distracţiile originale cu veselia ei fără seamăn, chiar când o apasă povara vremurilor.

Al 2-lea film *Mister Wu* cu mondialul artist *Lon Chaney*, care desfăşura o creaţiune originală şi superbă.

Programul viitor *Demonul Iubirei*, după Honore de Balzac.

— *La Sidoli* cea mai nouă producţie a celebrităţei *Lya de Putty* în *„Ultima treaptă"* dramă de moravuri, reflexele pe ecran ale crizei morale de astăzi. În curând „J'accuse" (sunteţi de vină!).

ECOU

— Asociaţia *„Yeditei Hechalutz"* intrând în al patrulea an de existenţă invită populaţie ieşană la *serbarea câmpenească* ce a organizat pentru *Duminică 10 Iunie* la ferma *„Hechalutz"* (capătul liniei tramvaiului Păcurari) cu care ocaziune se vor putea vedea frumoasele rezultate realizate în acest interval.

Această serbare care se va desfăşura în cadrul frumos al vieţii câmpeneşti, în mijlocul naturei libere şi sănătoase împreună cu haluţimii şi la care îşi dau concursul distinse personalităţi şi asociaţii, trebue să concentreze întreaga populaţiune evreească ieşană.

DOCTOR IN MEDICINĂ
M. WECHSLER
Specializat în Franţa în
ARTA DENTARĂ
Boli de gură şi de dinţi
Consult. 9-12 şi 2-7 p. m.
IAŞI, Str. Ştefan cel Mare 13
Casele Leon Mayer

DENTISTUL
Fr. Grünberg
cu Institutul dentar, în
Strada Cuza Vodă No. 1
(vis-a-vis de Farmacia Jelea Halta Sărărie)
Execută toate lucrările de chirurgie şi proteză dentară după ultimele cerinţi ale ştiinţei.
Preţuri modeste
Consult. 9—1 şi 2 jum.—7

Cu ocazia reîntoarcerei în America,
celebrul tragedian **Dr. PAUL BARATOFF**
va da în localitate numai 4 reprezentaţii în
Grădina Pomul Verde
Ordinea spectacolelor:
Joi 7 Iunie: **Tatăl** de Strindberg
Vineri 8 Iunie **Valoarea vieţei** de Dancenko
Sâmbătă 9 Iunie **Râsul singeros** (Hinkeman)
Duminică 10 „ **Jeikale mozik** de Dr. Schnurer
La fine: **Cântecul Lebedei** de Cehov
Biletele la Cassa Teatrului Pomul Verde

DACĂ EŞTI RĂCIT!

Cutie cu 2 tablete
VINDECĂ **TESTA** COMBATE
INFLUENŢA - GRIPA - FRIGURI
JUNGHIURI - NEVRALGII
De avut în toate Farmaciile şi Drogheriile din România

INDIGESTIA
Întovărăşită de
DURERI DE CAP, AMĂREALA ÎN GURĂ, ÎNCĂRCAREA LIMBEI ACREALĂ, ARSURI ŞI AMEŢELI.

Se combate cu cel mai bun
PURGATIV NATURAL
APA MINERALĂ
Breazu
NU OBOSEŞTE ŞI NU DEPRINDE STOMACUL ŞI INTESTINELE
APA DE BREAZU are efecte salutare în schimburile nutritive ale organismului, asigură buna stare a stomacului, a ficatului şi a rinichilor; reîmprospătează sângele şi contribuind la buna funcţionare a tuturor organelor, menţine sănătatea şi buna dispoziţie.
CERETI IN FARMACII ŞI DROGUERII

DOCTORUL
R. DAMSKER
str. Ghica-Vodă No. 44-46
MEDICINA INTERNA,
SIFILIS şi GENITOURINARE
tratează prin
DIATHERMIE
Bolile interne, reumatismul, guta, nevralgii, etc.
Bolile urinare şi boli de femei
Cons. 8—11 a. m. şi 3—7 p. m.

AVOCATUL
H. GHERNER
s'a mutat
în *str. Ştefan cel Mare No. 36*
lângă Banca Grosswald.

ORA 3

Semne de viaţă de la generalul Nobile

Dirijabilul „Italia" pe insula Franz Iosef?

Paris 5.—Ziarele au apărut în ediţii speciale, publicând ştirea din Mosoova că un radiofonist amator din Dvinsk, a recepţionat o radiogramă a generalului Nobile de pe bordul dirijabilului „Italia" anunţând că se află aterisat pe insula Franz Iosef.

Diverse staţiuni de radio au căutat să intre în legături cu dirijabilul „Italia", dar fără rezultat.

ALT ZBOR PESTE ATLANTIC

New-York 5.—Avionul „Prinţhead", cu d-ra Amelia Barnhod şi cu pilotul Vilnerstuhl, a sosit la Saint Jean pe insula Terra Nova.

Aviatorii au intenţia ca astăzi chiar să plece mai departe peste Atlantic, într'un simplu zbor din Amerîca în Europa.

Mica Antantă şi chestia mitralierilor

Geneva 5.—Reprezentanţii statelor din Mica Antantă au vizitat astăzi pe d. Paul Boncour, delegatul francez.

Nici un stat din Mica Antantă nu aprobă, nici în formă nici în fond, raportul comisiunei de trei, în chestia mitralierelor dela St. Gothard.

Problema optanţilor se discută Vineri

Geneva 5. — Problema optanţilor se va dezbate în şedinţa de Vineri a Consiliului Ligii Naţiunilor.

În prealabil d. Titulescu va distribui un memoriu, arătând pentruce îi este imposibil Romîniei a accepta propunerea făcută de Consiliul Ligii, în sesiunea din Martie trecut.

Din toate părţile se fac încercări de a se ajunge la un compromis.

*

Paris 5—„Le Temps" publică un articol de fond în chestia optanţilor în care îşi exprimă dorinţa de a se izbuti să se găsească o formulă acceptabilă pentru ambele părţi, dar respectându-se principiul suveranităţii statului român.

ȘTIRI DIN ȚARĂ ȘI STRĂINATATE

„OPINIA"

literară și artistică

(Continuarea din pag. I-a)

cez charlestonul. Imediat a primit numeroase oferte avantagioase, dintre care una chiar din partea renumitului regizor german Max Reinhardt.

Josephine Baker, născută la 1906, are prin urmare numai 22 ani. La București, ea primește seral câte 100.000 lei de reprezintație. Este cel mai mare onorar plătit la noi pentru un singur spectacol, în afară de acelea ale lui Șaliapin și Fleta.

Lecție la restaurant.

— „Tată, ce este aceia, bestia din om?"

— „Uite, așteaptă, n'am să dau bacșiș chelnerului și ai să vezi ce înseamnă".

Bibliografie

Au apărut:

— „*Convorbiri literare*" anul 61, pe primul trimestru din 1928, cu literatură și studii științifice de M. S. Regina Maria, Domnița Ileana, prof. Al. Tzigara-Samurcaș, Victor Eftimiu, D. V. Barnoschi, Al. Bilciurescu, Alexis Nour, M. Mihaileanu, Em. C. Grigoraș, Artur Enășescu etc. etc. Inedite de T. Maiorescu și I. Slavici. Numeroase cronici și recenzii.

— „*Rolul social al femeii*" de Clara Guthrie d'Arcis, tradus de P. Mușoiu (în editura „Revistei Ideei").

— „*Stabilizarea valutară*" de Toma B. Aburel (Galați).

— „*Cauze și efecte*" demascarea unei crime oficiale; de prof. V. Cireș.

— „*Cugetul Liber*" anul I, No. 7 cu un interesant cuprins semnat de Lotar Rădăceanu, Eugen Relgis, Ion Pas, Eric Furtună, Virgil Moscovici, Eduard Sbiera, A. Omu, Calistrat etc. Note și informațiuni culturale.

Operațiile necinstite

ale unui avocat din Galați

Avocatul Diaconescu din Galați a falșificat testamentul unei bătrâne, Ada Finkelstein care murind, lăsase 75 000 lei depuși la Banca Blank. Împreună cu un anume Singher, Diaconescu s'a prezentat apoi la bancă și a încasat suma.

Primind un denunț, parchetul a început cercetările. Au fost arestați Diaconescu, Singher și un funcționar dela administrația financiară, care a schimbat data testamentului.

Avocatul Diaconescu este o figură cunoscută în cele mai bune cercuri din localitate, de aceia arestarea lui a produs o enormă senzație.

Alte arestări la Chișinău

în afacerea Atațchi

Pentru complectarea cercetărilor în afacerea furtului de blănuri comis la București de Kipervaser și servitoarea Aculina, complicii vestitului Atațchi,—d. jude de instrucție Bolintin a sosit la Chișinău. După cercetări, au fost arestați soții Woloh, rude ale lui Atațchi. Se așteaptă și alte arestări.

DISCUȚII ȘI PĂRERI

In jurul unui concurs medical

(Continuarea din pag. I-a)

cultivare medicală pentru medici evrei, Cum însă postul este numai *onorific* de somitate nu mai poate fi vorbă și în locul unui medic așa cum l'ar necesita Instituția e nevoită să se mulțumească cu unul pe care în aceste condițiunii îl poate căpăta iar cei egali cu acesta sau cari se cred și mai superiori, însă din diferite împrejurări n'au putut ei să ajungă la acest post, n'ar consimți să lucreze ca secundari sub un astfel de primarius și rezultatul ar fi cam acesta: Medicul primar, cu postul onorific, va glorifica spitalul la rândul lui, cu onoarea unei vizite zilnice de un ceas, iar grosul lucrului, va fi lăsat pe mâna internilor. (Să nu se uită că răposatul Dr. Silberștein, în ultimul timp, nici el nu stătea la spital mai mult de cât un ceas pe zi).

Ne aflăm deci în fața unei alternative.

Ori medicul primar va fi neglijat de public și atunci nici spitalul nu se va alege cu mare lucru; ori va fi apreciat de populația orașului, având o clientelă numeroasă, iar la spital va face o bună figură de „profesor" și bolnavii vor fi sub îngrijirea internilor.

Care ar fi atunci soluția?

Există una, care ar pune toate interesele în armonie, ar netezi asperitățile și ar mulțumi pe toată lumea, cu dorința de a servi instituția cu adevărat.

Îmi permit a supune această soluțiune meditației d-lor Epitropi, în credință că o vor accepta.

Să se deschidă *un concurs de medici pentru secțiunea internă.* Numărul medicilor să fie atât de mare ca nici unul din ei să n'aibă de îngrijit mai mult decât 6—8 bolnavi, în afară de lucrările de la policlinică. Cam atâta a bolnavi cât primește medicul acasă la el în ora de consultație.

Norma să fie ca medicul singur să caute pe bolnav, iar internii să învețe pe lângă medicii și nu pe pielea bolnavului și în paguba acestuia. Astfel numărul va înlocui calitatea. Cantitatea medicilor va compensa individualitatea medicală absentă. Acest colegiu medical, din sânul lui își va alege șeful. Acela care va poseda aptitudini de administrator, va fi ales medicul primar, un fel de primus inter pares, cum bunăoară facultățile își aleg pe decan.

Să se dea drumul maselor medicale evreești, (ignite în spitalele și laboratoarele statului), să lucreze cu masele de bolnavi din spitalul israelit în atmosfera de colegialitate și de stimulare științifică spre folosul și binele tuturora.

Instituția astfel organizată, lumea suferindă își va pune toată nădejdea în ea și spitalul israelit vă deveni un focar de știință pentru lumea medicală evreească.

Moses I. Duff

O explozie

la Constanța

La Constanța, în urma unei explozii la o mașină de bucătărie, au fost răniți plutonierii Miron Neagu și Miron Gheorghe, soldatul Iosef Țiutoș din reg. 34 inf. și femeia Anicuța Minciună.

Lucrările Ligii Națiunilor

Eri dimineață la orele 11 s'a deschis ședința publică a consiliului Ligii Națiunilor.

Ședința a fost prezidată de delegatul cuban.

Delegatul Italiei Scialoja a propus ca consiliul să-și exprime către d-nii Stresemann și Briand regretul că nu participă la seziunea actuală și speranța că în curând vor fi restabiliți.

Delegatul român d. Antoniade a propus ca pe ordinea de zi a viitoarei adunări a Ligii să fie trecut și raportul asupra comisiunii de siguranță și dezarmare.

Ședința s'a terminat la orele 12 jumătate.

Extinderea legiuirilor

românești în Basarabia

Solemnitatea dela Chișinău

Eri au avut loc la Chișinău mari serbări cu ocazia aplicării legiuirilor românești în Basarabia.

La palatul de justiție s'a oficiat un serviciu religios. Au vorbit d. I. Dumitrescu, în numele ministrului de justiție, d-nii C. Climescu și Demir Apostolescu.

În sala eparhială au ținut apoi conferințe d-nii Vasile Bușilă, consilier la Curtea de Apel, și Gh. Pereț, profesor universitar.

La urmă a avut loc un banchet.

Crimele unei mame

Bârlad 5.— Tânăra Niculina Susnea, din comuna Căbești, întreținând relații de dragoste, cu un tânăr din sat, a dat naștere unei copilițe vii, în a șaptea lună de sarcină, pe care de vie a îngropat-o în grădina femeii Elena Ifode.

Cadavrul a fost găsit de niște câini, care l'au desgropat.

Cercetată de jandarmi, Niculina a mărturisit crima. Săpindu-se însă pământul în acel loc, s'a mai găsit încă un schelet de copil.

Niculina Șușnea a spus că acel schelet este al unei alte fetițe a ei pe care a născut-o acum vreun an și jumătate, omorând-o și pe aceia, pentru a scăpa de rușine.

Criminala mamă, a fost arestată de jandarmi, care fac cercetările. Sandu

Iarăși ploi torențiale

în Basarabia

Asupra Ismailului și împrejurimilor a căzut Duminică o ploae torențială care a durat câteva ore.

Puhoaele au făcut ravagii distrugînd semănături și gospodării sătești.

Țăranul Ilie Bâjenaru din Vulcănești a fost luat de ape și înecat.

Instrucție judiciară la Galați

contra ziarului local național-țărănesc

Parchetul general din Galați a ordonat confiscarea ziarului „Vremea", oficiosul partidului național-țărănesc din localitate.

Au fost chemați la parchet d-nii Ion Măgură, președintele organizației național-țărăniste, d. Cristea Teodoru vice-președintele aceleiași organizații și decanul baroului, precum și d-nii av. Vlad Dumitriu și C. Mihălescu conducătorii ziarului „Vremea".

Aceștia au declarat că articolul incriminat a fost redactat de comisiunea celor 100 membri ai comitetului local.

Parchetul a cerut noi instrucții la București.

x **Doctorul Brener** *specialist mamoș*, boli de femei, consultă dela 2 până la 6 p. m

Pentru evitarea tifosului exantematic

Constătuirea dela Inspectoratul sanitar

In ultimele trei zile nu s'a mai declarat nici un caz nou de tifos exantematic, atât în oraș cât și în județ.

In total s'au înregistrat 12 cazuri, dintre care 8 în oraș și 4 în județ, 3 în com. Petrești și 1 în Mogoșești.

*

Ieri dimineață a avut loc la Inspectoratul sanitar o consfătuire între d-nii dr. P. Cazacu secretar general al Ministerului Sănătății, profesor dr. Ciucă, șeful spitalului de izolare, doctor C. Vasiliu, medicul primar al județului și inspector delegat al regiunei sanitare și d. dr. C. Tărăsescu medicul șef al orașului.

D. dr. Cazacu s'a interesat în deaproape de izbucnirea tifosului exantematic, de cauzele și măsurile luate pentru preîntâmpinarea epidemiei.

S'a arătat că ancheta a stabilit că tifosul exantematic a fost adus de lucrători din județele Lăpușna și Orhei, care s'au angajat la viile din jurul Iașului.

*

In urma discuțiilor urmate s'a hotărât a se lua toate măsurile în oraș și județ ca tifosul să nu se mai întindă.

Astfel medicul primar a trimis o adresă Prefecturei de județ prin care cere să se dispună ca nici un lucrător străin să nu fie primit la lucru în tot județul, fără ca să fi fost mai întâiu supus unei vizite medicale.

In prealabil lucrătorii pentru muncile agricole vor trebui să fie deparazitați la baia comunală.

Deasemeni s'au luat toate măsurile și în oraș.

P.

Un cârciumar din Galata

ASASINEAZĂ

pe un ajutor de primar în exercițiul funcțiunii

O crimă a fost săvârșită astă noapte în Galata-Iași, de către un cârciumar.

Pe la orele 10 s'a prezentat la cârciuma lui Țară Lungă din Galata, d. V. Dănilă, ajutor de primar din com. Miroslava-Iași.

Acesta a ordonat lui Țară Lungă să închidă prăvălia, căci a sosit timpul.

Patronul s'a opus însă; și la o nouă ordonare a ajutorului de primar, Țară Lungă a luat un topor aplicând două două lovituri d-lui Dănilă. Grav rănit acesta a căutat să se apere.

Atunci cârciumarul a luat un revolver trăgând câteva focuri asupra ajutorului de primar care zăcea într'un lac de sânge, tără însă a-l nimeri.

In stare disperată victima a fost internată la spital; iar criminalul a fost arestat.

Mussolini erou de dramă

pe scena unui teatru din Japonia

La teatrul „Tokiyasc" din Tokio se joacă cu succes pentru a 30-a oară, o dramă în care eroul principal este Mussolini. Drama conține 3 acte. Primul act este din viața lui Mussolini în Elveția, al doilea cuprinde intervenția Italiei în războiul mondial, iar al treilea pregătirile și marșul asupra Romei.

Piesa a născut un astfel de interes încât ea este prezentată de două ori pe zi cu un public foarte numeros. Rolul lui Musso îl joacă eminentul artist japonez Alaski. Autorul acestei drame este Atakaji.

La Osaka se joacă deasemenea o piesă în care Mussolini este eroul principal și al cărei autor este celebrul scriitor japonez Kaoru Osamai.

x **La administrația financiară** se anchetează cazul unor perceptori din județ, acuzați de nereguli.

INFORMAȚII

x *Anunțăm persoanele care ne scriu, că nu dăm curs scrisorilor anonime.*

x **Prefectura de județ** a cumpărat cinci aparate de cinematograf și 20 filme cu caracter agricol-educativ, care vor fi întrebuințate în propaganda culturală care se va face în județul nostru în vara aceasta.

x *Serviciul la Primărie.* — Cu începere de la 1 Iunie a. c. orele de biurou pentru serviciile interne ale acestei Primării sunt numai dimineața, de la 8—1.

Serviciile externe vor avea aceleași ore și după ameazăzi, ca și până în prezent.

In zilele de Marți și Vineri va fi serviciu și după ameaza, între orele 4—6 iar serviciu de dimineața în aceste zile va lua sfârșit la ora 12.

După amezele la toate serviciile vor fi însărcinați funcționari dijurne.

Societatea de Binefacere „Azilul de bătrâne M. A. Catargi" va da în ziua de 6 Iunie 1928, ora 5 d. a., în sala mare a restaurantului Elysée un CEAI DANSANT cu tombola de diferite atracțiuni. Dansul se va prelungi până la ora închiderei localului.

Comitetul face călduros apel către publicul ieșan rugându-l să participe în cât mai mare număr, dându-și obolul pentru vechia instituție a Iașului fondată de Doamna Alex. Cuza și amenințată se dispară de lipsa de fonduri.

x Dosarul cercetărilor în legătura cu falimentul Băncei Generale, va fi înaintat azi Tribunalului spre a fixa data judecării procesului.

x Parchetul a înaintat Cab. I Instrucție dosarul falimentului societătei de asigurare „Regina Maria"—spre a se începe cercetările legale.

D. Jude Instructor a citat pe conducătorii Societății.

x *Examene de capacitate pentru învățători*— Mâine încep la *Școala normală „Vasile Lupu"* din localitate, examenele de capacitate pentru diploma de învățător.

Comisiunea examinatoare se compune din d-nii: Dr. S. S. Bârsănescu, directorul școalei, ca președinte și R. Manoliu (l. română), S. Diamandi (pedagogia), V. Petrovanu (istoria), Gh. Setlacec (matematica), Nec. Cojocaru (științe) și D. Băncescu (desen), ca membri.

x *Expoziția dela liceul ortodox de fete.*— De sfârșitul anului școlar ortodoxă de fete a întocmit o reușită expoziție de lucru de mână, cusături de tot felul, desene, etc.

La foarte multe din lucrurile expuse, s'a putut vedea simțul artistic și precisiunea cu care au lucrat elevele.

Se remarcă destoinicia și devotamentul cu care d-na directoare E. Balmuș conduce această școală de elită, ajutată de un corp didactic priceput.

Sâmbătă 9 Iunie

Mare Kermesă

la Grădina Copou

în beneficiul Societății „PÂNEA SARACILOR"

x Poliția locală a fost înștiințată că necunoscuți au pătruns între orele 1—3, în atelierul de pălării al d-lui Bernard Feilștein din str. Cuza Vodă 31, i-au spart saltarul și au furat toată încasarea din acea zi.

x *Direcțiunea Gimnaziului „Alexandru cel Bun"* din Iași, aduce la cunoștința celor interesați, că în ziua de 25 Iunie, c., se ține examenul de admitere în clasa I-a la acest Gimnaziu.

Inscrierile, se primesc la cancelaria școalei de la 15 la 20 Iunie; cererea de inscriere se face pe coală timbrată cu timbru de 8 lei și la cerere se anexează următoarele acte: extractul de pe actul de naștere, actul de vaccin, adeverință dela Școala Primară, că a absolvit patru clase, certificatul de botez la creștini și certificatul de încetățenire la cei de altă naționalitate.

Inscrierile fără acte complecte, nu se primesc.

x *Concursul de medici la Spitalul Sft. Spiridon.* — Se aduce la cunoștință d-lor Medici care voesc a concura pentru ocuparea posturilor vacante de medici primari și secundari de la Spitalele Casei Sft. Spiridon, că Epitropia a amânat concursurile ce urmau a se ține în luna Iunie, și anume:

1) Concursul pentru postul de medic primar definitiv la Spitalele din *Hârlău* și *Botoșani* ce urmau a se ține în ziua de 2 Iunie se amână pentru ziua de 26 Noembrie 1928.

2) Concursul de medici secunduri specialitate de chirurgie ce urma a se ține în ziua de 20 Iunie, se amână pentru ziua de 4 Decembrie 1928.

3) Concursul de medici secunda i specialitate de medicină internă, ce urma a se ține în ziua de 10 Iunie a. c., se amână pentru ziua de 14 Dec. 19.8.

Epitropia Spitalului Israelit din Iași

PUBLICAȚIUNE

Se aduce la cunoștință că în ziua de 20 Iunie a. c. orele 10 a. m. va avea loc la acest spital concursul pentru ocuparea unui loc de intern și trei locuri de extern.

Candidații pentru locul de intern trebue să fie absolvenți ai anului IV de medicină, la curent cu examenele, iar acei pentru locurile de externi trebue să fie în anul III de medicină.

Cererile de inscriere se primesc ziluic la Cancelaria spitalului între orele 10-12 a. m. până în ziua de 15 Iunie a. c.

Epitropia

P. P. P. Cereți pretutindeni

Agricultori, Podgoreni,

Asigurați holdele, viile voastre, contra

GRINDINEI

la „Asigurarea Românească"

Iași str. Lăpușneanu 40

Telefon 192

De închiriat

apartament nou, în strada Păcurari 29, vizibil între orele 9—12 dim.

Cereți numai

Pălăriile de Paie

marca

DE ÎNCHIRIAT două camere mobilate cu intrare separate în str. Lăpușneanu No. 35 în curte jos la Elisée.

CRONICA MUZICALĂ

de Wratislavius

TEATRUL NAȚIONAL:

Concertul soților Onofrei

(Continuare din pag. I-a)

Nici-una din intențiile genialului maestru n'a rămas nerelevată; cu o remarcabilă notă de distincție și discrețiune.

E drept că textul muzicei lui *Wagner* nu sufere nici pe departe comparație cu libretele vechilor opere italiene despre care am pomenit mai sus, dar aceleași pătrundere și vibrantă interiorizare a textului am remarcat'o și în *Butterfly, Tosca* sau *Boema* opera tot din școala italiană Mai recente, influențate poate de dramatismul uriașului german, dar în liniile mari făcând parte tot din genul „italian".

Publicul numeros a primit audiția cu deosebită căldură și amândoi cântăreții au fost obiectul unei nespus de simpatice manifestări.

La piano: maestrul *Mezzetti.* Și-a dat silința toată nu numai să le fie de mare ajutor cântăreților, dar să se și eclipseze, modest până la dispariție.

Pe primul plan să rămână numai reputații cântăreți: fostul d-sale școlar *Dimitrie Onofrei* și doamna *Bianca Saroja.* A fost un moment extrem de mișcător: dascălul albit făcând loc școlarului ajuns la renume.. Unii școlari se complac în aceasta..

W.

ANUL XXIV No. 63 — 3 LEI EXEMPLARUL — JOI 7 IUNIE 1928

ABONAMENTE
Lei 1000 pe un an
„ 500 „ 6 luni
„ 300 „ 3 luni

OPINIA

ZIAR POLITIC COTIDIAN

ANUNCIURI
se primesc la toate Agenţiile de Publicitate şi la Administraţia ziarului
Iaşi—Str. Gh. Mârzescu 17

BIBLIOTECA Loco

ACTUALITĂŢI POLITICE

In chestia anulării jurămîntului de la Alba-Iulia

Naţional-ţărăniştii şi Patriarhul Miron

Se ştie că Sft. Sinod a dezaprobat atitudinea acelor preoţi care s'au îmbrăcat în odăjdii la Alba-Iulia şi au primit jurămîntul depus de partizanii naţional-ţărănişti, cum că vor lupta pe toate căile pentru dărâmarea actualului guvern.

Sft. Sinod a socotit că preotul (care pe deasupra este şi un funcţionar al Statului) nu trebue să intervie cu harul lui divin în luptele politice şi să împrumute sfinţenia Bisericei pentru a promova acţiuni îndreptate împotriva autorităţilor constituite.

In consecinţă, înaltul for bisericesc a declarat nul jurămîntul de la Alba-Iulia şi a dispus să se ia măsuri disciplinare contra preoţilor care au oficiat la întrunirea politică din 6 Mai.

*

Partidul naţional ţărănesc taxează drept „aberaţie" această atitudine a Sinodului, şi drept un amestec al Bisericei în luptele politice, pentru interesele şi din ordinul guvernului liberal.

Evident, chestiunea se poate discuta pe această temă. Dar naţional ţărăniştii mai fac o precizare deosebit de interesantă.

Ziarul „Dreptatea" oficiosul d-lui Maniu, scrie în numărul de ieri:

„Este vădit că o asemenea intervenţie a capilor bisericeşti, în conştiinţa politică a cetăţenilor e o tentativă inchizitorială izvorâtă din presiunile guvernului, **sau poate ale acelor factori care, contrar textelor, exercită funcţiuni laice în Stat".**

*

Se înţelege că „factorul cu funcţiuni laice" este I. P. S. S. Patriarhul-Regent Miron.

Din fraza citată a ziarului „Dreptatea" rezultă două lucruri:

I) Naţional-ţărăniştii bănuesc pe Patriarh de manevre politice în favoarea unui partid.

Or, un Regent—care exercită prerogativele Coroanei—nu trebue adus în polemicile dintre partide. Dacă ar fi vorba de un amestec politic în treburile Sinodului, ar fi destul să se bănuiască un amestec al guvernului.

Dar a doua constatare, mai importantă:

2) Partidul naţional-ţărănesc socoteşte că „textele" (adica canoanele bisericeşti) nu îngăduie unui şef religios să exercite o funcţie politică. Cu alte cuvinte, Patriarhul cu trebue să fie Regent.

Iată deci o nouă confirmare a punctului de vedere naţional-ţărănesc, că: „recunoaşte Regenţa de fapt, dar nu drept".

*

Nu ne pricepem în canoane; nu discutăm problema legitimităţii funcţiunei de patriarh regent.

Ne întrebăm însă dacă-i oportună şi practică atitudinea naţional-ţărănistă, în această chestiune.

A cere puterea de la Regenţă şi în acelaş timp să spui Regentului că n'are o existenţă legitimă,—înseamnă a merge la insucces sigur. Prin asemenea atitudine nedibace, însăşi opoziţia puternică şi populară, îşi micşorează şansele, sporind în schimb situaţia politică a partidului liberal.

Libertăţile publice

Sunt printre fruntaşii naţional-ţărănişti, unele exemplare—care—prin actele şi mentalitatea lor—dăunează partidului.

De pildă, acesta e cazul d-lor Sever Dan şi Sever Bocu, autorii scandalului de la întrunirea averescană din Temişoara. Să ceri mereu reintrarea în legalitate şi respectul libertăţilor publice, şi apoi să nu respecţi tocmai tu dreptul de întrunire şi libertatea cuvântului, unui adversar politic,— înseamnă a arunca îndoială asupra sincerităţii principiilor democratice pe care le profesezi.

Dacă ar fi vorba de o

ASPECTE

Cu generalul Nobile...

Sânt două săptămâni de când expediţia generalului Nobile s'a pierdut în gheţurile dela Polul nordic; plecat cu entuziasm şi condus pe tot drumul de urările de bine unanime ale lumii, generalul italian ducea odată cu nava lui aeriană o parte din năzuinţele noastre, ale acestora cari nu ne deslipim de humă şi de fapte mărunte.

Generalul Nobile era un exponent al omenirei în eternă cercetare; de aceea zborul lui era zborul nostru al tuturora şi zările largi de cari se apropia el cu nava sfărmând norii, erau cucerite şi pentru noi câte puţin.

Şi s'a pierdut acest căutător de miragii; din clipa aceea sântem întristaţi şi peste sufletul nostru s'a întins zăbranic negru ca şi ceaţa prin care s'a rătăcit poate fără întoarcere pentru totdeauna, Nobile omul de ştiinţă şi vânătorul de himere...

America şi Anglia, Germania şi Norvegia, Republica sovietelor şi Franţa, au trimis spre gheţurile nordice expediţii de ajutor; flotele maritime şi aeriene ale acestor ţări inamice în politică, se înfrăţesc într'o înfrigurată colaborare prin regiunile primejdioase polare, lucrând într'un plan unitar pentru descoperirea lui Nobile şi a tovarăşilor săi.

Antipatia pentru fascism a căzut din momentul în care şi glasul lui Mussolini pare emoţionat; a rămas pentru toată lumea o singură durere: pierderea expediţiei Nobile şi o singură nădejde: salvarea ei.

Deci între popoare este loc de fraternizare. Toate rivalităţile, toate adversităţile şi ambiţiile politice se topesc în faţa nenorocirii; când Bulgaria şi Grecia au fost distruse de cutremur, ajutoarele au venit şi de la duşmanii lor, sîrbii şi turcii, când fascistul general Nobile se luptă cu moartea, îi împărtăşim toţi desnădejdea şi'l voim din tot sufletul salvat şi învingător.

Acest fond comun de înţelegere a suferinţei, de ce nu şi-l educă popoarele cît mai mult? De ce îl lasă să se trezească numai din când în când şi apoi îl copleşesc sub povara patimelor politice, fiind gata să se sfîşie între ele?

Experienţa Nobile trebue să fie folositoare în această direcţie; şi am vrea ca — odată salvat — generalul italian pentru care suferim cu toţii, să se pătrundă de rostul înalt al durerii unanime şi, ca o mulţămire lumii întregi tulburată de neferirea lui, să se aşeze între luptătorii pentru pace şi pentru înfrăţirea popoarelor: fondul există, lipsesc numai muncitorii cari să-l modeleze.

Intoarce-te generale Nobile cu bine...

G. SPINA

„Operă" la Cernăuţi

La adunarea generală a conservatorului din Cernăuţi, d. director Zirra a arătat că ar fi cu putinţă să se înfiinţeze o trupă de operă în capitala Bucovinei. Comitetul conservatorului va studia chestiunea.

Din toată lumea

Furia manifestaţiilor populare.—Abia acum sosesc unele amănunte despre tulburările de stradă din Belgrad, cu prilejul recentului conflict italo-jugoslav.

Manifestanţii, îndemnaţi de part dele din opoziţie, ridicaseră baricade pe străzi, luptînd cu armele contra poliţiei şi armatei. Serviciul sanitar instalase posturi de ajutor la colţul străzilor. Spitalele se umpluseră de răniţi.

Oamenii povesteau că oraşul avea un aspect mai tragic decît chiar în timpul războiului sub bombardamentul artileriei austriace.

*

Peşte enorm. — In Avthie (Franţa), doi pescari au pescuit un nisetru enorm, în greutate de 68 kgr. şi lung de aproape 2 metri şi jum. Dihania avea în burtă peste 12 kgr. de icre.

*

Un concurs.—La începutul lui Mart, 200 persoane au plecat din Los Angelos, pentru a străbate pe jos Statele-Unite, dela apus la răsărit.

După un mers de 3 luni, concurenţii au sosit acum la New-York. Dar au sosit numai 55 din 200. Ceilalţi n'au putut învinge oboseala.

Primul sosit, a căpătat un premiu de 25.000 dolari, adică 4 milioane lei.

*

Vom purta încălţăminte de aluminiu?—Aluminiul este un metal destul de uşor şi rezistent pentru a fi susceptibil să primească numeroase aplicaţiuni practice. Astfel un inginer polonez Rudcof a confecţionat papuci de aluminiu, printr'un sistem de încălţăminte articulată, care permite mersul chiar picioarelor celor mai sensibile. Pantoful este foarte elegant, poate avea orce culoare dorită şi în plus nu cîntăreşte niciodată mai mult decît 100 grame. Prin urmare în curînd vom purta ghete de aluminium...

*

Poliţia aeriană.—La New-York, poliţia posedă 120 aeroplane, pentru serviciile speciale ale agenţilor şi detectivilor. Toţi aceşti poliţişti au gradul de ofiţer şi sînt în număr de 100. Ei au organizat un corp aparte, unde sînt instruiţi tinerii amatori. Dar înainte de a fi aduşi la acest concurs, candidaţii trebue să treacă la o severă vizită medicală.

Şi astfel în America avioanele servesc şi altor scopuri decît aceluia de a cădea din văzduh!..

„OPINIA" LITERARA ŞI ARTISTICA

Ieşenii noştri.

Se spune că Iaşul este un oraş cultural, un fel de Oxford al Romîniei. De lucrul acesta m'am convins cu prisosinţă mai deunăzi, când pe cea mai principală stradă a târgului, am surprins între doi intelectuali, acest dialog caracteristic:

— „Uite că începe o ploaie; hai, să mergem şi noi la expoziţie".

— „Haidem, dragă,—că mai avem încă jumătate de ceas, până să înceapă cinematograful.

Prin urmare, aşa se întâmplă: ieşenii noştri vizitează expoziţiile de pictură, mai ales atunci când sânt împinşi de alte interese decât cele artistice.

Oare mai putem trăi cu iluzia snobă că Iaşul ar fi cel mai cultural oraş din ţară?

i. b.

FAPTE

Visurile scriitorilor

Aproape fiecare scriitor celebru a avut în viaţa sa vise obsedante, pe care căuta cu orce chip să le realizeze.

Aşa, *Shakespeare* dorea să devie director de teatru; *Heine* râvnea să ajungă amantul unei prinţese; *Sienkiewicz* aştepta să descopere un lucru care să revoluţioneze lumea întreagă; *Zola* dorea să fie prefect de judeţ; *Balzac* visa să şi deschidă o băcănie şi *Israel Zangwill* vroia să izbutească a convinge lumea ca să nu mai fumeze. Mai toţi scriitorii însă

(Continuarea în pag. IV-a)

EVENIMENTELE DIN CHINA

Căderea Pekingului

Sang Kai-Şek (şi soţia defunctului Sun-Yat-Sen) sa, o soră a generalisimul trupelor sudiste victorioase.

Poarta principală a Pekingului, pe unde sudiştii victorioşi au intrat în marele oraş.

Spital şi medici

In jurul părerilor d-lui Duff

Intr'un articol căruia i-am dat curs ieri în „Opinia", distinsul intelectual d. M. Duff se ocupă de situaţia corpului medical al spitalului israelit din Iaşi,—făcînd o propunere care ni se pare cel puţin curioasă.

D. Duff porneşte de la premisa că Spitalul n'are bani să plătească somităţi medicale şi deci, trebue să se mulţumească cu medici mediocri. Şi atunci propune să se coopteze cît mai mulţi medici, pentruca...numărul să compenseze calitatea.

Chiar dacă am admite premisa d-lui Duff (cu „medicii mediocri"), încă nu se justifică concluzia. Dacă medicul e „mediocru", tot într'un singur fel îşi va presta serviciile, fie că îngrijeşte 30 bolnavi, fie că îngrijeşte numai 10. Inmulţirea medicilor nu ajută la nimic, şi nu s'a mai pomenit în asemenea materie ca numărul să compenseze calitatea.

Şi orce valoare ar avea medicul, el nu poate şi nu trebue să stea toată ziua lîngă bolnav. Un medic are atribuţii limitate; el nu-i nici intern, nici gardiancă.

In fine, un spital nu-i club de medici, unde să foiască doctorii mai numeroşi decît bolnavii. In orce spital, numărul medicilor e strict limitat. Aşa se asigură ordinea tratamentului şi se precizează răspunderea profesională.

D. Duff n'are dreptate.

G.

Centenarul trotoarului

La Paris se serbează anul acesta centenarul trotoarului. Primul trotuar a fost construit pe Pont-Neuf, în vremea lui Ludovic XIII. Dar în curând marginea aceia de drum rezervată trecătorilor a fost ocupată de tarabele zarafilor şi giuvaergiilor care aveau obiceiul atunci să se aşeze pe poduri.

Apoi s'au pus pe marginile unor străzi nişte stâlpi, meniţi să apere o mică ridicătură de piatră pe care mergeau pictorii.

Abia în 1826, municipalitatea Parisului acorda un credit destinat să încurajeze pe proprietari să pardosească cu piatră în faţa casei, iar în 1828—deci exact acum o sută de ani — a fost construit un adevărat trotoar de a un cap la altul pe străzile Sain-Honoré şi Richelieu.

Abia în 1832, adecă după 4 ani, Academia franceză înscrie în dicţionarul său: „Trotoar, (substantiv masculin), drum ridicat care se construeşte uneori în lungul cheiurilor şi podurilor pentru siguranţa oamenilor care merg pe jos".

De atunci, trotoarul a fost adoptat pretutindeni, chiar în oraşele noastre. Definiţia dată de Academia franceză însă tinde să devie falşă căci astăzi, nici pe trotoar pietonii nu mai sunt în siguranţă, din cauza capriciilor periculoase ale vehiculelor cu motor.

In pag. III-a
Ultima Oră

VARIETĂŢI

Strada milionarilor

—o—

„Tifth Avenue" din New York este strada principală a acestui oraş uriaş, şi poate chiar din întreaga lume. Ea are o lungime de 2 şi jum km. şi este populată numai de milionari. In afară de minunate vile şi locuinţele milionarilor, se află pe această stradă câteva biserici şi diferite cluburi. Toate aceste clădiri însă sunt destinate esclusiv întrebuinţării milionarilor.

Ziarele americane au socotit că averea locuitorilor acestei străzi se urcă la peste 30 miliarde dolari (adică aproape 5000 miliarde lei).

*

Un milionar din New-York posedă cea mai scumpă scară din lume. Această scară care face comunicaţia între două etaje, este aşa de minunat construită, încât fiecare treaptă poate fi evaluată la 30.000 dolari (aproape 5 milioane). Pereţii şi treptele scării se compun din marmoră, în aşa fel încât toată construcţia pare săvârşită dintr'un singur bloc compact. In special rampa, ornată cu aur curat, este o lucrare cu totul artistică. La piciorul scării se află două figuri enorme de marmoră, care susţin câte 200 becuri electrice pentru luminat. Montarea scării a costat numai...500.000 dolari.

*

Un alt milionar este posesorul celui mai uriaş şi frumos candelabru din tot New-Yorkul.

Candelabrul executat din ar-

(Continuarea în pag. 4-a)

(5) SUPERIORITATEA ANGLO-SAXONILOR

DEFECTUL ŞI INSUCCESUL ÎNVĂŢĂMÎNTULUI IN GERMANIA INAINTE DE RĂZBOI

CONSTATĂRILE FOSTULUI IMPARAT WILHELM

de Dr. N. E. IDIERU

— (URMARE) —

Prima parte a discursului Impăratului Wilhelm avusese ca obiect să dezvolte ideia următoare: *Şcoala n'a dat ceeace noi aşteptăm de la ea.*

Impăratul constată mai întâiu că Şcoala n'a izbutit din chiar punctul de vedere al învăţământului, adica din punctul de vedere al ştiinţei; într'un cuvânt, *din punctul de vedere tehnic.*

„N'aş fi avut poate nevoe, zice el, să dau ordinul de cabinet pe care d. Ministru a avut adineaori bunătatea să-l amintească, dacă Şcoala ar fi fost la înălţimea la care ar fi trebuit să fie. Aş vrea mai întâiu să atrag atenţia că dacă ar trebui să mă arăt sever, aceasta n'ar viza direct pe nimeni, ci numai sistemul, situaţia generală... *Şcoala n'a făcut ceeace eşti în drept a-i cere*".

„De unde provine greşala»? se întreabă el. „*Adevărul e, că s'a păcătuit în multe privinţi*".

Şi Impăratul începe îndată procesul învăţământului a materiilor predate şi a metodelor întrebuinţate.

El începe cu filologia, tocmai cu acea faimoasă filologie care trebuia —precum se tot zicea— să ridice studiul limbilor antice la înălţimea unei ştiinţi şi să contribue aşa de grozav la formarea literară a tinerelor generaţii:

„Punctul fundamental, zice dânsul, este că de prin anul 1870, filologii au tronat în instrucţiune ca nişte *beati possidentes* şi că şi-au concentrat în deosebi atenţia asupra materiei predate, asupra învăţământului şi a ştiinţei *şi nici decum asupra formării caracterelor şi a nevoilor vieţii prezente*".

Iată cu privire la metodă. Vedem că Impăratul nu este „tandru" cu ea. Dar nu-i tandru nici pentru obiectul studiilor, pentru ceeace fusese până atunci baza învăţământului, adică pentru limba latină. Ştim că Nemţii nu sunt mai puţin mândri de latiniştii de cât de filologii lor. Şi iată că trebue să se renunţe şi la această legendă!.., căci iată cel puţin ce mai spunea Impăratul:

„Dar, Domnilor, se obiectează şi se debitează o groază de lucruri: compoziţia latină este asemenea foarte importantă, compoziţia latină este excelentă spre a „fasona" pe om pentru studiul unei limbi străine... şi câte şi mai câte altele!

„Da, Domnilor, am trecut odinioară eu însumi prin toate acestea. Şi să vedem dar în ce o fi consistând astă compoziţie latină? Văzut-am deseori tineri elevi cari obţineau, de pildă, 4 la compoziţia germană (destul de bine în mijlociu) şi 2 (adică foarte bine) la compoziţia latină. Indivizii aceştia, în loc de felicitări, meritau cîte o pedeapsă, de oarece este evident că ei nu şi-ar fi făcut compoziţiile latine într'un mod corect... *fără ajutoare*... Dintre toate compoziţiile latine scrise de noi elevii, nu era una singură dintre cele douăsprezece care să nu fi fost făcută prin asemenea mijloace... Şi nişte asemenea compoziţii erau notate ca fiind bune. Astfel stă lucrul cu compoziţia latină!.. *Risum teneatis*?

Iasă culmea nostimadei era atunci când, la liceu, noi aveam de făcut vre-o compoziţie despre Mina de Barnhelm, a lui Lessing... atunci, o! atunci, abia dacă obţineam o notă passabilă... De aceea zic: Jos

(Continuarea în pag. 4-a)

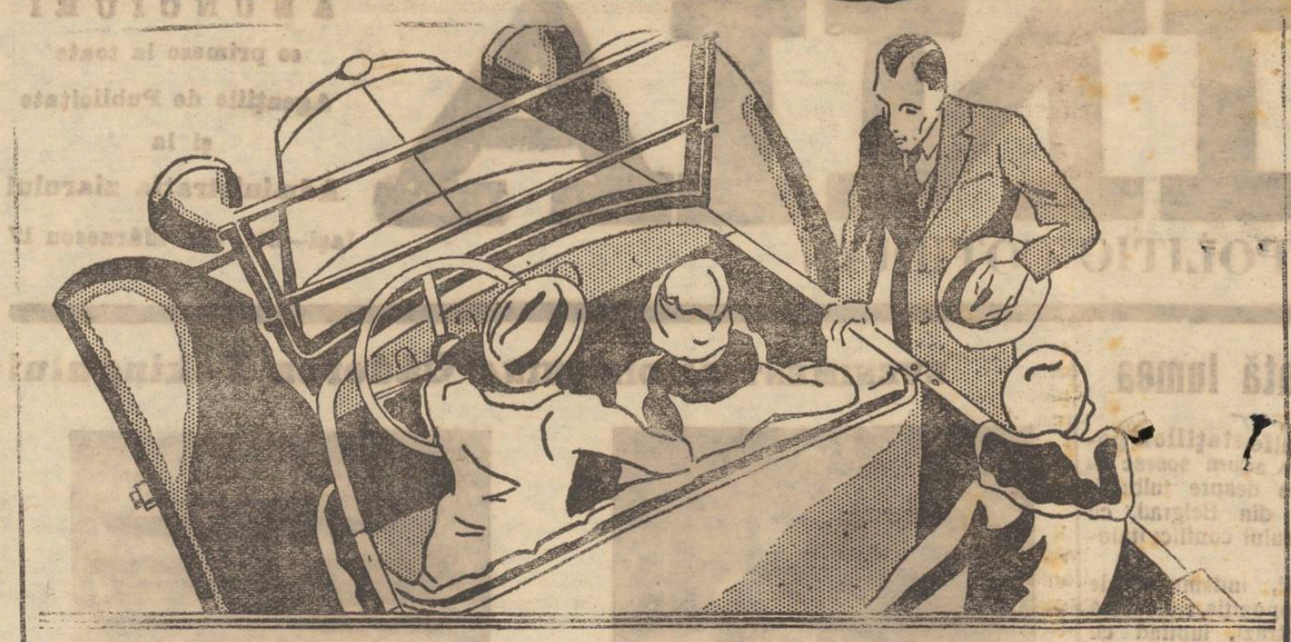

Numai la automobile cu mult mai costisitoare veți găsi înfățișarea, performanța și caracteristicile technice ale noului Chevrolet

Comparați noul Chevrolet cu alte automobile. Numai acelea cu un preț considerabil mai urcat prezintă aceleași trăsături „de lux". — ca de pildă, caroserie de Fisher, un puternic motor cu supape în cap, colorit Duco, curățitor de aer și filtru de uleiu,— care fac din Chevrolet o „mașină mare" în toate privințele, afară de preț. Și nici unul din aceste automobile n'ar fi atât de economic de întreținut.

Mulțumită acestei surprinzătoare valori, oferite pe un preț mic, Chevrolet-ul a fost preferat de patru milioane de persoane din lumea întreagă. La rândul său, această enormă vânzare a dat posibilitatea lui General-Motors să ofere noul Chevrolet, cu un preț atât de surprinzător de redus.

Leonida & Co. S. A. București — Iași, Banca Moldova

Câteva din noile caracteristice:

Frâne pe patru roți; radiator cu ventilator, sistem de ventilație al carterului motorului; distanța între osii de 2 m. 70; tablou de aparate indirect luminat; arcuri amortizoare.

Noile prețuri:

Touring lei 150.000; Roadster lei 150.000; Coach lei 210.000; Coupé lei 210.000 Sedan lei 220.000; Imperial Landau lei 230.000.

CHEVROLET

UN PRODUS AL LUI GENERAL MOTORS

Institut de Radiologie și Electroterapie

Dr. Samoil Ackerman Iași, str. Rece 2

Diagnosticul radiologic și radiografic (Raze X) al boalelor de plămâi, inimă, stomach, intestine, apendice, ficat, veziculă biliară, beșică și oaselor.

Diagnosticul precoce al sarcinei, poziției și viabilității fătului.— Controlul pneumotoraxului. — Localizări de corpi străini, teleradiografie, stereoradiografie.

Diagnosticul radiologic și tratamentul prin electroterapie al boalelor de nas, gât și urechi. Tratamentul radioterapic al boalelor de piele.— Tratamentul boalelor prin: *Băi de lumină* generale și parțiale; *raze ultraviolete; efluvii; fulguranții; ionizări; spondiloterapie; diatermie; înaltă frecvență; raze infraroșii; masaj vibrator; electricitate statică, galvanică și faradică; soluxe; zăpadă carbonică.*

Tratament special al obesității, constipației, impotenței și hemoroizilor.

Atențiune

Pentru umplerea unui gol adânc simțit în partea de sus a orașului s'a deschis în str. Sărăriei No. 232 lângă piața Sturzoaei un depozit de cherestea sub denumirea;

„MARGINA"

bine asortat, unde clientela este servită cu cea mai mare conștinciozitate și cu prețuri mai eftine ca ori unde.

Posedă mijloace proprii de transport la dispoziția clientelei

Se fac înlesniri de plată fără nici o dobândă.

Înainte de a cumpăra vizitați dar, depozitul de material lemnos: **„MARGINA" din Sărărie 232** spre a vă convinge.

GEAMANTANE cu 50%

găsiți la renumitul atelier de articole de voiaj

SOL. KLAMER, strada Palat No. 23

Vizitați spre convingere. Depozit cu diferite **geamantane**, piele, pânză și mușama.

Cufere de toate formele. Comenzi urgente de truse, se execută în 5 ore. — Se repară ghiozdane pentru d-nii Librari, etc. **Totul cu 50 la sută roducere.**

Cunoscutul fotograf de lucrări artistice **Matei Suchar** aduce la cunoștința onoratei sale clientele că și-a deschis noul atelier fotografic instalat cu cele mai noi și perfecționate aparate sub emblema

„FOTO-MIMOSA" Iași, str. Elena Doamna 1 bis

(Piața Cucu) vis-a-vis de magazinul Trandafirul Roș

Comenzile până'n prezent luate la onorata clientelă se vor elibera și efectua numai în acest atelier.

La „CAMILA"

Iași, str. Anast. Panu 47

Mare depozit de: ULEIURI, LACURI, PRODUSE CHIMICE

Tuburi de pictură format mare le 38 tubul

toate culorile.

Dr. L. BALLIF

medic primar

BOLI MENTALE ȘI NERVOASE

str. Alexandri No. 5

(Laboratorul Dr. Franke)

Consult. 6 — 7 jum. p. m.

PIERZÂND borderoul Casei de Bancă S. Heifler din Iași, cu data 22 Decembrie 1925 de la care am cumpărat Obligațiunile Primăriei Comunei București 3 jum. la sută a câte 100 lei sub No. 063437, 094442, 094478, 094480, 094481, 094482, 094483 392908, 800027, 800040, 914899, 914906, îl declar nul în mâinile oricui s'ar afla. *1 Iunie 1925*

VASILE TOMESCU

stradela Vasile Lupu 57, Iași

PIERDUT un cercel, din două pietre onix negre, străpunse de către un mic mărgăritar. Rog găsitorul a-l aduce în str. Cuza Vodă 37 la d-na Popeanu unde va primi o bună recompensă.

PIERDUT diploma de 4 clase, eliberată de Gimnaziul Ștefan cel Mare din Iași. — O declar nulă și fără valoare în mâinile oricui s'ar afla.

Zilberșmidt Strul

SE ANGAJEAZA IMEDIAT un strungar în fier, un fierar și un ajustor de automobile cu bune referințe. A se adresa *Fabrica I. Marek*, str. Socola 155.

LICITAȚIE în ziua de 8 Iunie a. c. va avea loc în pretorul Trib. Iași s. 3-a. ora 1 p. m. vânzarea imobilului din strada Pompieri No. 19 (cartierul Nicolina) proprietatea lui Gh. Priescu, la pretenția creditorului George G. Maxim publicist Iași.

Vânzarea va începe dela suma de 50.000 lei, fixată de creditor.

DE VÂNZARE ocazional o garnitură de mobile și diverse alte obiecte în str. Cuza Vodă No. 13, de la 9-12 — 2-5.

SE VINDE în parcele, un loc frumos, 16 mii metri, str. Moara de Vânt, are apă timișești și electricitate, preț modest. A se adresa strada Speranței 8 între orele 12—6 p. m.

CAUT ASOCIAT cu capital, pentru exploatare imediat moșia Sîrca Iași, aproximativ 230 Hectare; adresa Colonel Teodor Voinescu, artilerie Bălți.

CASETĂ DE FIER fabrica Wertheimer-Wien, se vinde de ocazie.. A se adresa la ziar sub L.

Serata pentru sanatoriile p. t. t.

La Ateneul popular din Tătărași a avut loc o frumoasă serată (concert și film) în beneficiul sanatoriilor p. t. t. din care s'a realizat netto suma de lei 15,358.

Mulțumim și pe această cale d-lui C. N. Ifrim deputat și președintele Ateneului Tătărași, care a binevoit a ne pune la dispoziție gratuit sala și lumina, luând sub patronajul d-sale această serată, dovedind încă odată înaltele d-sale sentimente umanitare.

Mulțumim și Onor. public care a contribuit la realizarea beneficiului.

Diriginte *Gheorghiu*

Furturi de materiale

în stația Socola-Roșie

D. comisar Bobeica, fiind înștiințat de către șeful stației Socola-Roșie—că dela un timp se constata mereu demontări de piese de bronz din vagoanele afate pe linie,— a dispus o anchetă.

In urma unei pânde de câteva nopți, au putut fi surprinși doi tineri pe când demontau piesele.

Arestați,—ei au declarat că se numesc G. Tanase din Str. Tutorei și N. Rusu din Ciurchi.

Ei au denunțat pe comercianții cărora le vindeau piesele demontate.

Cu acte, hoții vor fi înaintați azi Parchetului.

x Necunoscuți, au tăiat în cursul nopței geamul de la ușa locuinței d-lui Moise Corber din Str. Crucei 38.

Dar pe când își pregăteau buccelele cu lucrurile furate, hoții au fost simțiți și la alarma dată, au dispărut.

x Societatea „Caritas Humanitas" anunță că nu pune candidați la alegerile dela spitalul israelit.

Membrii care candidează, nu angajează societatea.

O șezătoare culturală

Deținuții dela Galata au avut parte să guste în după amiaza Duminicei Mari, o frumoasă șezătoare, organizată de d. institutor Vasilachi, directorul școalei Galata, încurajat la aceasta de d. director al închisorii.

Șezătoarea s'a dat cu concursul școalei Galata. Câțiva elevi ai d-lui Vasilachi au recitat poezii și au făcut lectura unei schițe literare, din cari se desprind învățături frumoase. Deținuții au recitat și ei, iar deosebit au cântat o bucată religioasă și două cântece populare. Un tânăr, d. Podlowski, elev al conservatorului, a contribuit cu vioara sa ca șezătoarea să fie și mai plăcută.

Imprejurarea că copii de școală s'au găsit în fața deținuților, recitând sau făcând lectură, a putut folosi deopotrivă amândor părți;— deținuților, cari, din cauza unor anumite imprejurări disprețuind lumina cea adevărată, au fost puși să judece cât prețuește școala; și elevilor, văzând nenorocirea, la izvorul ei, de a se găsi cineva în închisoare, aceștia, ajutați de școală și de părinți, putând reflecta unde duce lipsa unei vieți ordonate și disciplinate.

Șezătoarea, pe deoparte moralizatoare, pe de alta arătând deținuților că omul poate să guste și distracții sănătoase și alese ca cea la care au luat parte, nu numai la distracții de îndobitocire a omului, — a discreditat frunțile acestor oameni cărora li s'a luat libertatea, ei văzând că Societăți îi e aminte a-i revedea însănătoșiți suflește.

Pentru o altă Duminecă, d. institutor Vasilachi a promis să vină în mijlocul deținuților cu un cinematograf, pe care urmează să-l pună la dispoziție d. revizor școlar.

E păcat că locul de institutor al Penitenciarului central Iași, precum îl avea înainte, e suprimat (iar jafurile de nenumărate milioane în avutul țării, ca al lui Fălcoianu și al altora de felul lui, nu s'au suprimat).

Un gând și o întrebare: oare mai e posibil a face lumea aceasta mai bună, mai cu simțire? Ca să se poată răspunde afirmativ, e așa de mare nevoe de abnegația celor de sus și a intelectualilor care se cere să se apropie de cei din întunerec, cu acea curățiе sufletească carei trebuitoare slujitorului altarului, aducând jertfa cea fără de sânge.

Altfel, ce mai e de așteptat?

B.

REVEDEREA

ABSOLVENȚILOR LICEULUI NAȚIONAL DIN IAȘI,

PROMOȚIA 1883—84—85

In ziua de 29 Iunie 1925, absolvenții Liceului Național din Iași, au serbat jubileul de 40 de ani, de la absolvire, când s'a hotărât de profesorii și colegii în viață, să se adune în fiecare an, pentru a se menține prietenia de colegialitate; iar la 1830 și 1835 să serbeze mari Jubileuri de 45 și 50 de ani, dacă D-zeu ne va da viață.

In anul acesta 1928 la 29 Iunie (Sf-ții Petru și Pavel), serbăm jubileul de 43 de ani dela absolvirea școlii, luând parte la împărțirea premiilor elevilor merituoși.

La ora 10 a. m. vom merge în procesiune religioasă la mormântul scumpilor și neuitaților noștri profesorilori: X. Gheorghiu și V. Burlă, la cimitirul „Eternitatea". Dejunul va avea loc la locuința și în grădina colegului nostru George G. Maxim, publicist, din str. Palatului 60, bis.

Iată lista profesorilor și colegilor:

Profesori: Al. Philipede, I. Pop—Florentin, A. B. Brandia și Econom Ștubeiu"

Elevi: Dr. Gheorghian (București), Dr. P. Flor (Bacău), Gr. Gușu profesor (Galați) H. Solomon (Iași), Dr. Ornștein (R.-Sărat), I. Panaitescu profesor (Buc.), Stino G. profesor (Fălticeni), Al. Rășcanu, avocat (Buc.) General I. Popovici (Buc.), D. Barș (Iași), Cireș V. profesor (Iași), Filip Apostol judecător (Iași), Col. Al. Ionescu (Iași), G. Chiriac avocat (Buc.) Mihailescu I. avocat (Iași), C. Garofeanu avocat, Nucet (Dâmbovița) D. Știubeiu, (Ismail), Al. Mustea avocat (Roman), Al. Bradu profesor (Tg.-Neamț), Artur Gorovei avocat (Fălticeni) Emil Manole (Iași), Vucol Augustin Dr. veterinar (Craiova), V. Teodoreanu, profesor (Iași), și George G. Maxim, publicist (Iași).

Dintre profesori și elevii decedați de la 1925 amintim cu cea mai mare părere de rău: scumpul și iubitul nostru profesor X. Gheorghiu și colegii: St. Cristodulo inginer și M. Țelenschi, profesor.

Aceasta va servi ca înștiințare: Vor mai lua parte la serbare și C. Bazali din generația 1904 și Em. Ghica judecator din generația 1906 ca invitați, precum și directorul Liceului Național d. Manoliu.

GEORGE G. MAXIM

Publicist-Ieși

Un caricaturist ieșan

Caricaturistul SELL care a obținut în ultimul timp în București frumoase succese, fiind relevat de unanimitatea criticii, ca și de pana maistră a domnului *T. Arghezi*, va deschide Sâmbătă 9 Iunie în sălile librăriei „Viața Românească" din strada Lăpușneanu o interesantă expoziție de caricaturi și siluete.

O crimă în jud. Bacău

Bacău. — Parchetul local a fost înștiințat de o crimă comisă lângă fabrica de cherestea Scutariu, din Mânăstirea Cașin.

Când trenul fabricei a ajuns în pădure, a fost găsit în agonie, străpuns de câteva lovituri de cuțit în piept, lucrătorul Gheorghe Marcu, din satul Morea Cașiu.

Rănitul a fost dus imediat la spital.

El a declarat că a fost lovit de colegul său N. Comanac, care de altfel a și dispărut din acele părți.

Cauze e crimei nu se cunosc

INFORMAȚII

x *In jurul crimei din Galata*. Cârciumarul Țară Lungă care a încercat să ucidă pe ajutorul de primar Vasile Dănilă din com. Moroeasa, a fost ieri înaintat Parchetului.

După ce i s'a luat un interogator el a fost deferit cabinetului II instrucție.

D. jude Pogonat neputând ieri continua cercetările, l-a trimis pe Țară Lungă la Brigada de Urmărire unde a fost reținut în cursul nopței.

Astăzi el a fost trimis înapoi Cabinetului II.

Sâmbătă 9 Iunie

Mare Kermesă

la Grădina Copou

beneficiul Societății „PÂNEA SARACILOR"

x După o scurtă suferință, eri dimineață a încetat din viață, la locuința sa din mahalaua Frumoasa *Grigore Ichim* de 72 ani, fratele mai mic al d-lui Ion Ichim intendentul Muzeului și socrul d-lui N. Adrian, casierul g-l al vămii Iași.

x Direcțiunea școlii de fete No. 9 *„Alex. Lambrior"* aduce la cunoștința onor. Public că serbarea școlară ce urma să aibă loc în ziua de 10 Iunie a. c. se amână pe ziua de Duminică 17 Iunie, orele 3 p. m. în localul școlii.

Biletele vândute sunt valabile.

x Localul Băncei populare c. f. r. se va transforma curând prin noi construcțiuni ce se vor ridica în curtea casei.

ULTIMA ORA

IMPRUMUTUL ROMIN DE STABILIZARE
va fi curând lansat la Paris

Geneva 6. — In cercurile competente din Geneva se vorbeşte că împrumutul de stabilizare pentru România va fi pus în subscripţie publică la Paris, în a doua jumătate a lunei Iunie.

Alte radiograme de pe dirijabilul „Italia“ ?
Transmisiuni slabe şi nelămurite

Stokholm 6.— In noaptea de Luni spre Marţi, un amator radiofonist din Prelleburg, a recepţionat următoarea radiogramă care pare a fi fost transmisă de pe dirijabilul Italia ;

„Allo, Allo, Italia, S. O. S.“

Acest semnal de ajutor a fost repetat de 50 de ori.

Un alt amator radiofonist a recepţionat aceiaşi telegramă.

Londra 6 — Staţia de radiotelegrafie dela Sapolo (Japonia) a recepţionat o radio S. O. S. cu indicaţiuni că este transmisă din regiunea polară. Transmisiunna era foarte slabă. Se crede că radiograma a fost trimisă de generalul Nobile cu ajutorul unui mic aparat de rezervă.

Acţiunea opoziţiei

Bucureşti 6. — Parlamentul naţional-ţărănesc (care va lucra paralel cu parlamentul oficial), îşi va ţine şedinţele în sala Sindicatului ziariştilor, din str. Carol.

Protest naţional-ţărănesc
pe lângă d. Duca

Bucureşti 6.—D. Mihai Popovici a vizitat ieri pe d. ministru Duca şi a protestat contra descinderilor făcute la cluburile naţional-ţărăneşti din Galaţi şi Brăila.

Totodată, d. Popovici a cerut relaţii despre proporţiile incidentelor muncitoreşti dela Petroşani şi Lupeni

Un elev hoţ
se sinucide de ruşine

Bucureşti 6.— Tânărul Ştefan Trestorianu în etate de 16 ani, elev al şcoalei comerciale, se află de mai mult timp în serviciul Kofler din strada Esculap.

Patronii prăvăliei observau mereu că le dispar bani din birou. Bănuind că elevul Tresstorianu ar fi vinovat, l-au pus la încercare şi l-au prins sustrăgând suma de 4500 lei. Patronii l-au obligat să scrie o declaraţie despre furturile pe care le-a săvârşit.

Fiind lăsat singur în birou ca să-şi scrie declaraţia şi ruşinat de situaţia în care se afla, elevul Trestorianu şi-a descărcat un foc de revolver în tâmpla dreaptă. După puţin timp, nefericitul a încetat din viaţă.

GROAZNIC INCENDIU la GALAŢI
Numeroase depozite şi locuinţe nimicite—Câteva arestări

Galaţi 6.— Un incendiu uriaş a izbucnit astănoapte la ora 11 în strada Zimbrului colţ cu strada Traian, la locuinţa brutarul D. Cristu. Focul provenit dela coşul bucătăriei, s'a întins imediat la depozitul de cherestea al d-lui Iulius Gorfunkel.

Cu toată sforţarea pompierilor ajutaţi de armată, dezastrul s'a întins până în strada Spitalului. Un depozit de benzină a făcut explozie. Apoi s'au aprins două depozite de făină şi zece imobile.

Populaţia cuprinsă de groază evacua locuinţele pe o rază întinsă.

Pagubele sunt de mai multe zeci de milioane. S'au operat câteva arestări.

Urmărit pentru mită

Bucureşti 6. — Excrocul Fides a mărturisit judecătorului de instrucţie că a luat dela mai mulţi ţărani ardeleni suma de 800.000 lei promiţându-le că le va aranja la ministrul de justiţie moştenirile pe care le-au primit din America. El a mai declarat că jumătate din sumă a dat-o d-lui Marin Conea, subdirector la Ministerul de justiţie.

Conea a fost pus şi el sub urmărire pentru luare de mită.

Tragica sinucidere
a unui nebun

Vaslui 6—Săteanul Gh. Sălăvăstru din com. Ciorteşti era atins de alienaţie mintală. Acum câteva zile profitând de un moment de neobservare îşi puse în aplicare un plan groaznic. Îşi înconjură cu paie casa şi îi dete foc. Se sui apoi liniştit în podul casei, aşteptându-şi sfârşitul. Flăcările mistuitoare au distrus casa până'n temelii carbonizându-l şi pe el.

Tăiat de tren.—Soldatul Buhuş Ion din Reg. 7 Vânători din Chişinău, vroind a se urca în vagon din mersul trenului a lunecă între roate. Trenul i-a tăiat piciorul drept. Imediat a fost transportat la spitalul Drăghici din localitate.

Curtea cu Juri.— E i a venit spre judecare procesul săteanului C. Vasilică acuzat pentru numeroase tâlhării la drumul mare comise în com. Ţibana, Ţibăneşti, Dumeşti din jud. Vaslui şi com. Dagâţa jud. Roman. C. Vasilică a fost condamnat la 3 ani l. Buznea la 14 zile pentru furturi în complicitate cu primul.

Scumpirea pânei.—Brutarii din Vaslui au urcat preţul pânei cu un leu la kgr. Pâinea albă se vinde cu 13 lei, iar cea neagră cu 9. *Coresp.*

BELA KUN
nu va fi extradat Ungariei

Viena (Ceps).— In cercurile politice se consideră ca sigur că tribunalul di Viena va refuza să extradeze pe Bela Kun, deoarece după părerea sa, delictel pentru care Bela Kun e urmărit ; au un caracter politic. Se crede că Bela Kun va fi din nou expulzat din Austria, deoarece materialul găsit asupra lui n'ar conţine nimic special.

Din acest material reesă că Bela Kun a venit la Viena pentru a reorganiza emigraţia comunistă maghiară şi pentru a da noui instrucţiuni partidului comunist din Ungaria în direcţia ca să câştige pe micii agricultori pentru greva comunistă.

x Eri ziua, între orele 4 — 5, mai mulţi ţigani nomazi au pătruns în locuinţa d-lui şef de vamă Cumpătă din str. Toma Cozma, furând numeroase obiecte casnice.

INFORMAŢII

x *Podgorenii sunt nemulţumiţi de taxele puse de Camera de Agricultură din Iaşi.*

Dealtfel şi la şedinţa de Duminică s'a protestat contra taxelor votate.

Se va înainta Camerei un memoriu.

x La Ţicani, s'a zidit una din cele mai mari fabrici de zahăr din ţară.

O asociaţie de săteni din apropiere, din comuna Pieşeşti judeţul Fălticeni în frunte cu Dumitru Marian, debitantul Neculai Marian, D-tru Rusu, Th. Turcu, Niculai S.Pavel şi Const. Steluţă din cătunele Pitia şi Unceşti (Fălticeni) au făcut sămănături vaste de sfeclă de zahar, sfătuind şi pe alţi mulţi săteni a semăna câte 5 prăjini din acea plantă. Numai aşa e speranţă, că prin concurenţa zahărul se va ieftini.

x Joi 7 Iunie, orele 10 dimineaţă, se va vinde prin licitaţie publică orală, în târgul de vite dela Abatorul Comunei Iaşi, un cal, proprietatea Soc. Ocr. Orf. de Războiu.

x D-nii V. Dimitriu-Borca şi Emil Radu, conferenţiari la facultatea de medicină din Iaşi, au fost confirmaţi cu titlul definitiv pe ziua de 1 Iunie.

x In str. Lăpuşneanu s'a declarat un caz de scarlatină.

Bolnava, fetiţa Bela Fălticeneanu, a fost internată în spitalul de izolare.

DUMINECĂ 10 IUNIE
MARE BATAE DE FLORI
ŞI CORSO INFLORIT
PE ALEEA GRIGORE-GHICA (COPOU)

Cea mai frumoasă serbare a sezonului ;

organizată de „Propăşirea laşului“ şi de colonia şcoară „Sp. Haret“.

x Ateneul popular din Tătăraşi organizează o excursie în Ardeal, care va avea loc în cursul lunei Iulie.

x Prefectul judeţului Iaşi a luat intense măsuri pentru a se evita o epidemie de tifos exantematic în judeţ.

x Chestia consiliului comunal din Târgu Frumos, va fi dezbătută în apropiata şedinţă a consiliului judeţean. La verificarea făcută de d. inginer Grigoriu, lucrările consiliului din Tg. Frumos au fost găsite în bună regulă.

x Astă noapte, trenul a surprins pe linie, lângă gara Tg.-Frumos, pe paznicul Constantin Paşcanu, tăindu-i ambele picioare.

Internat la spital, C. Paşcanu a încetat din viaţă.

x Notarul din Tg. Sculeni, D. Cărucioru şi notarul com. Pârliţi, T. Drăgoi, au fost mutaţi unul în locul altuia, în interes de serviciu.

x Un puternic incendiu a distrus complect locuinţa săteanului Ilie Botă din comuna Simeni-Petreşti.

Focul a provenit dela coşul sobei.

x Consiliul judeţului Iaşi va fi convocat pe ziua de Duminică 10 Iunie,

Intre alte, se vor cerceta unele modificări introduse de ministerul de interne la unele capitole din bugetul judeţului. De asemeni se vor revizui conturile gestiunii pe 1925.

Sâmbătă 9 Iunie

Mare Kermesă
la Grădina Copou
în beneficiul Societăţei „PÂNEA SARACILOR“

x *Diversele culturi religicase.* —Ministerul cultelor a făcut cunoscut prefecturii de judeţ, decizia consiliului de miniştri prin care se interzic asociaţiile religioase care sunt contra moralei publice, şi anume : nazareenii, milenişti, adventişti i reformaţi şi inochentiştii.

Adventiştii de a şaptea zi şi baptiştii sunt admişi, însă trebue să comunice ministerului numele preoţilor, să achite taxe speciale şi să oficieze slujbele în anumite condiţii.

LIMBA GEOGRAFICĂ ŞI DESCIFRAREA EI“
DE
Dr. N. E. IDIERU

Este dintre cărţile şcolare, de ştiinţă, cu deosebire indicată — orin utilitatea cuprinsului ei — să nu lipsească din stocul de cărţi ce se vor decerne ca premii elevilor merituoşi şi în acest an. De aceea, credem oportun să atragem binevoitoarea atenţie şi a Primăriei şi a Autorităţilor şcolare ieşene, asupra astei lucrări.

Ea se găseşte de vânzare la librăria I. V. Ionescu, str. Lăpuşneanu 37 şi la autor, str. C. A. Rosetti 47, pe preţul de numai 30 lei.

ORA 2
Consiliul de miniştri de astăzi

Bucureşti 6.—Azi s'a întrunit consiliul de miniştrii sub preşidenţia d-lui Vintilă Brătianu.

Serbările de la Mărăşti

S'a comunicat Consiliului că Duminică 10 Iunie va avea loc inaugurarea câmpului istoric de la Mărăşti şi sfinţirea bisericei ridicată în amintirea victoriei armatelor române.

La solemnităţi va participa M. S. Regina Maria. Guvernul va fi reprezentat prin d. general Paul Anghelescu.

Stabilizarea leului. — Convocarea parlamentului.

D. Vintilă Brătianu a făcut o expunere asupra împrumutului extern şi a stabilizării leului. Nu s'a comunicat nimic presei în această chestiune.

S'a anunţat numai că parlamentul va fi convocat în sesiune extraordinară la sfârşitul lunei Iunie sau la începutul lunei Iulie pentru a se ratifica convenţiile de stabilizare.

*

D. Duca a făcut câteva comunicări în chestia optanţilor, pe baza informaţiilor primite de la d. Titulescu.

*

D. Argetoianu a comunicat că la 7 Iunie 1929, va avea loc la noi în ţară congresul internaţional de agricultură. S'a hotărât să se trimită invitaţiile de rigoare.

50 ani de la alipirea Dobrogiei

D. Lapedatu a înştiinţat că în Octombrie se împlinesc 50 de ani dela alipirea Dobrogiei la România.

S'a instituit un comitet în frunte cu d. V. P. Sasu, comisarul guvernului, pentru a organiza marile serbări jubilare.

Se va bate o medalie comemorativă şi se va întocmi o monografie a Dobrogiei; se va dezveli un monument la Constanţa şi se vor inaugura un palat cultural şi un muzeu regional. Tot odată se va întocmi şi o expoziţie dobrogeană în palatul cazinoului din Constanţa.

La solemnitate vor participa Inalţii Regenţi, membrii guvernului, parlamentarii etc. Serbările vor fi excepţional de fastuoase şi va defila un splendid cortegiu istoric.

Ziua de 14 Noembrie va fi decretată „Ziua Dobrogiei” când se vor face serbări în toate şcolile şi se vor oficia slujbe religioase în toate bisericile din ţară.

„GHIAŢA“ S. A. R.
pentru fabricarea Gheţii artificiale şi utilizarea frigoriferelor. IAŞI

Primeşte abonamente pentru furnizarea de ghiaţă artificială la domiciliu cu preţul de lei 1.95% per kgr. de la ½ bloc (12½ Kgr.) în sus.

Abonamentele se primesc direct la biroul fabricei (Abator) sau la Agenţie din strada Ştefan cel Mare No. 36 (Casa de schimb Hulkiver).

Cantităţi mai mici se pot obţine dela următearele depozite :

Talic Hellin Piaţa Halei
Depozitul Central Piaţa Sf. Spiridon (lângă Percepţia Poteii)
La Podgoreanu Str. Lăpuşneanu
M. Feldman Tg. Cucului (Bodega Mărăşeşti)
Iancu Solomon Bodega str. Mărzescu
Bodega Stein Colţ Piaţa Cuza-Vodă
Samoil Leibovici Str. Ştefan cel Mare (colţ Lozonschi)
Alex. Croitoru Copou (vis-a-vis Rgt. 13 Infanterie)
Gh. Ionescu str. Lascar Catargi 21 (Piaţa Sturzoaie)
Haim Burăch str. Păcurari 186 (capătul tramvaiului).
Băcănia La Lupoica str. Păcurari 52.

Reclamaţiuni adresaţi Societăţei la Abator,

ECOU

— *Duminică 10 Iunie,* începând de la ora 4 p. m. şi până în zori zilei are loc grandioasa *serbare câmpenească* organizată de către comitetul „Prietenii Hechalutzului“ la *ferma „Hechalutz“* din Păcurari.

Din bogatul program al acestei serbări se va remarca *fanfara asociaţiei „Macaby“ din Chişinău,* care va delecta publicul cu numeroase arii evreeşti.

Va mai fi la dispoziţia publicului o *platformă de dans,* bazar, bufet, cotilion, etc.

Pentru înlesnirea publicului, tramwayele vor circula până la 1 noaptea,

P. P. P. Cereţi pretutindeni

România
Corpul Portăreilor Trib. Iaşi
PUBLICAŢIUNE No. 137
Anul 1928, luna Mai 29

Se publică spre cunoştinţa generală că conform adresei Jud. Ocol 2 Urban Iaşi, No. 13527 | 1928 se va vinde prin licitaţie publică în ziua de 15 Iunie 1928 ora 10 a. m. averea mobilă sechestrată cu procesul verbal No. 727 | 928 de la Ştefan Hofman la pretenţia C. Ciornei, avere compusă din: 1 masă, 2 lăicere, 1 cufăr, 1 scaun, 3 macaturi, 1 râşniţă de cafea, 1 cuvertură, 1 saltea de lână.

Vânzarea se va face în Iaşi, Calea Călăţei No. 17, domiciliul debitorului, pe bani gata şi în asistenţa comisarului respectiv.

Şef Portărel, B. Stancov
Secretar, Munteanu

România
Corpul Portăreilor Trib. Iaşi
PUBLICAŢIE No. 139
Anul 1928, luna Mai 29

Se publică spre cunoştinţa generală, că conform adresei Jud. Ocol 1 Urban Iaşi, No. 10189 | 1928, se va vinde prin licitaţie publică în ziua de 15 Iunie 1928, ora 10 a. m. averea mobilă sechestrată cu procesul verbal No. 1976 | 928 dela Ioan Gheorghiu la pretenţia N. Schwaitz avere compusă din: două vaci.

Vânzarea se va face în Iaşi, strada Cerch z No. 4, domiciliul debitorului pe bani gata şi în asistenţa comisarului respectiv.

Şef Portărel, B. Stancov
Secretar, Munteanu

România
Corpul Portăreilor Trib. Iaşi
PUBLICAŢIUNE No. 138
Anul 1928 luna Mai 29

Se publică spre cunoştinţa generală că conform adresei Jud. Ocol 2 Urban Iaşi, No. 12036 | 1928, se va vinde prin licitaţie publică în ziua de 14 Iunie 1928, ora 10 a. m. averea mobilă sequestrată cu procesul verbal No. 479 | 928 de la Gh. Grigoriu la pretenţia Băncei Judeţului Iaşi, vere compusă din : un biurou, 1 etajeră, 1 pardesiu de cauciuc.

Vânzarea se va face în Iaşi, str. Fundacu Duca No. 5, domiciliul debitorilor pe bani gata şi în asistenţa comisarului respectiv.

Şef Portărel, B. Stancov
Secretar, Munteanu

Publicaţie
No. 2365

Cu onoare se aduce la cunoştinţa generală că Garnizoana Iaşi va ţine o licitaţie publică în ziua de 15 Iunie a. c. orele 10 dimineaţa, în localul Comenduirei Pieţei Iaşi din str. Carol No. 51 pentru vinderea reformăturilor de la corpurile de trupă din această garnizoană.

Doritorii se pot prezenta la comenduirea Pieţei Iaşi în fiecare zi între orele 9 12—16-19, pentru a lua cunoştinţă de condiţiunile specificate în caetul de sarcine, precum şi de cantităţile de reformături ce sunt pentru vânzare.

In ziua licitaţiei, concurenţii vor prezenta şi garanţia de 10 la sută prevăzută de lege.

Preşedintele comisiunei
Colonel, Macri

DOCTORUL
R. DAMSKER
str. Ghica-Vodă No. 44-46
MEDICINA INTERNA,
SIFILIS şi GENITOURINARE
tratează prin
DIATHERMIE
Bolile interne, reumatismul, guta, nevralgii, etc.
Bolile urinare şi boli de femei
Cons. 8—11 a. m. şi 3—7 p. m.

DOCTOR
L. HEITEL
MAMOŞ
De la clinicile din Berlin, Viena Frankfurt
Boli de femei şi naştere
Str. Săulescu 2 (alături de Biserica Talpalari)
Consultaţiuni 3—6 p. m.
Pentru săraci gratis zilnic.

DENTIST
S. Schreiber
s'a mutat în
Strada Danou 7
vis-a-vis de Uzina Teatrului

ŞTIRI DIN ŢARĂ ŞI STRĂINĂTATE

„OPINIA“
literară şi artistică
(Continuarea din pag. I-a)

nu şi-au văzut visurile împlinite.

Peţitorul

Spiritualul scriitor francez Tristan Bernard, trece drept cel mai fecund povestitor de anecdote. Iată ultima:

— „Moise—începe un peţitor—am o partidă pentru tine, dar până să te recomand, aş vrea să ştiu ce calităţi să aibă fata?“

— „Intâi, să fie frumoasă“.

— „Şi apoi?“

— „Nostimă şi să ştie muzica“.

— „Atâta tot?“

— „Cum atâta tot? Să fie şi bogată“.

— „Apoi atunci ar trebui să fie sminţită, ca să te ia pe tine“.

— „Fie şi smintită!..“

Teatrul Naţional

din Capitală a hotărât să organizeze pentru stagiunea viitoare un ciclu shakespearean. Se vor reprezinta astfel cele mai cunoscute piese ale celebrului dramaturg englez.

Iniţiativa frumoasă ar merita să fie imitată şi la noi, procedându-se anual la aranjarea unui ciclu din lucrările importante ale literaturii dramatice mondiale.

Diferite ştiri.

— *O sută* de reprezintaţii a întrunit până în prezent la Paris comedia „Amantul d-nei Vidal“ de Verneuil. In rolul principal joacă compatrioata noastră Elvira Popescu.

— *Germania* va comemora în curând un veac de la moartea marelui filosof Hegel.

— *Artista* Maria Giurgea a fost reintegrată în toate drepturile ei la Teatrul Naţional din Capitală. Precum se ştie, distinsa ingenuă fusese scoasă pe nedrept la pensia de către fosta direcţie.

Scuză

Autorul: — „Cum ţi-a plăcut piesa mea?“

Prietinul: — „Nu-ţi pot spune; eram prea departe în stalul al treilea“.

INCENDIU la Piatra-N.

Un incendiu a distrus noaptea trecută numeroase clădiri din strada Cuejdului, în Piatra-Neamţ. Au ars: casa comerciantului Silbenrad, depozitul de cherestea Dorneanu, casele locuite de amiliile Bercovici, ing. Georgescu, Maria Botez, plutonier Ştefan, Macovei şi cîteva case mici de lemn locuite de mai mulţi oameni săraci.

Pagubele trec de 2 milioane lei. Cauzele incendiului nu se cunosc.

VARIETĂŢI

Strada milionarilor
(Continuarea din pag. I-a)

gint masiv şi cu braţele de aur, conţine 250 becuri dispuse în spirală şi de culori alternate (unul este roş, altul albastru, al treilea portocaliu, celălalt verde, etc...). Când sunt aprinse toate becurile, jocurile de lumină de nuanţe deosebite, aranjează în sală o adevărată feerie.

Lampa aceasta l-a costat pe proprietar 1 şi jum. milioane de dolari. Ce-i drept, cam scump.

*

In aceiaş stradă, un bancher canadian posedă cel mai lung colier de perle veritabile. Şiragul are 12 metri şi 30 centimetri lungime şi poate înconjura de 140 ori gâtul unei persoane.

*

Un alt milionar posedă cea mai elegantă trăsură; vecinul său cea mai preţioasă tabacheră; tabacheră; prietinul lor cel mai scump baston, şi aşa mai departe.

Este o luptă accentuată de întrecere între milionarii americani, fiecare dorind printr'un obiect oarecare, să fie considerat mai superior. Şi tot în America sînt doar atâţia oameni care mor de foame!..

Compilator

Epilogul furturilor din gara Tecuci

Comisia de disciplină a cefereului, de sub preşidinţia d-lui consilier Scripcă, a judecat eri pe veghetorul de manevră Zamfir Nec. şi pe acarul Petru Grigoriu, ambii din gara Tecuci, acuzaţi de furturi — şi sustrageri din vagoane.

Veghetorul de manevră, a fost dat în judecata Tribunalului şi condamnat la 3 luni închisoare.

Sentinţa a fost casata de Inalta Curte de Casaţie care a trimis procesul spre judecare unui alt Tribunal.

Comisia disciplinară — după o lungă deliberare, l'a suspendat din serviciul.

Acarul Petre Grigoriu—dovedit complice—a fost suspendat şi el pe 3 luni.

Drumurile nesigure
în Bucovina

Doi bandiţi au atacat pe călătorii de pe şoseaua Camelia-Storojinet, lângă podul Lipicioc. A fost jefuit negustorul Beniamin Rosenberg, căruia i s'a luat 1000 lei. Apoi au fost opriţi comercianţii Iancu şi Moses Laufer din Sadora, care au fost jefuiţi de 50.000 lei.

Nu se desfiinţează
cantinele şi căminurile studenţeşti din Iaşi

Senatul Universitar întrunit aseară, a decis că sub nici un motiv nu se pot desfiinţa cantinele universitare. Deasemenea şi căminurile pentru studente.

Cât priveşte căminurile pentru studenţi, se impune o completă reorganizare, impunându-li-se o funcţionare civilizată.

Din toamna aceasta, admiterea în căminuri va fi lăsata la aprecierea consiliilor profesorale.

Senatul a mai notărît să recomande ministerului spre decorare, toţi foştii rectori, decani şi senatori ueiversitari.

Ca să intre în rai...

Femeia Kira Siberie din Brăila str. Roşiori 352, de 42 ani, s'a aruncat în Dunăre şi s'a înecat.

Ea visase că dacă se sinucide prin înec, va intra în rai. Pentru a câştiga viaţa fericită din paradis, femeia s'a grăbit să împlinit să împlinească visul.

Conferinţa
Micei Antante

Se anunţă din Praga:

Data ţinerei conferinţei Micei Antante s'a stabilit definitiv. Ea va avea loc la Bucureşti la 20 până la 21 lunie a. c. In caz când timpul va fi favorabil, conferinţa se va ţine la Sinaia.

Publicul acostează în stradă
pe directorul Soc. „Centrala Moldovei“

Aseară la orele 7, câţiva asiguraţi dela societatea „Centrala Moldovei“ l-au găsit în piaţa Unirei pe d. Em. Şeingartz, directorul numitei societăţi de asigurare şi l-au cerut socoteală pentru că au fost înşelaţi.

Un asigurat, d. Segal Olivenbaum, din str. Adunaţi 89, l-a apucat de piept pe director, provocându-se un enorm scandal.

In Piaţa Unirei s'a adunat o mulţime imensă şi a fost nevoie de intervenţia poliţiei.

D. Eugen Closs, directorul prefecturei de poliţie, a dispus ca atât directorul Seingartz cât şi asiguatul Olivenbaum să fie duşi la circomscripţia I.

Intre timp d. Seingartz era să fie linşat de mulţime.

El a fost dus la poliţie împreună cu asiguratul revoltat, unde li s'a luat câte o declaraţie şi apoi puşi în libertate.

x Doctorul **Brener** *specialis mamoş*, boli de femei, consultă dela 2 până la 6 p. m

INFORMAŢIUNI

x *Tifosul exantematic.* — In oraş s'a declarat ultimul caz de tifos exantematic la 30 Mai, aşa că în total s'au declarat nouă cazuri şi nu opt cum s'a anunţat ieri.

Datorită măsurilor luate de serviciul sanitar, de şapte zile nu s'a mai declarat nici un nou căz. Deparazitarea lucrătorilor la baia comunală, a avut efect.

x CABANA DE PE CEAHLĂU.—Societatea de gimnastică a fost înştiinţată că s'au săvârşit numeroase stricăciuni la cabaca de pe Ceahlău. Comitetul va delega un reprezentant, care să meargă la faţa locului, şi a relata ce este de făcut pentru o rapidă îndreptare.

x D. Miron Popovici, simpaticul artist al teatrului naţional a plecat la Paris, unde va rămâne cele două luni de vacanţă. Va căuta să-şi complecteze cunoştinţele de teatru şi în acelaşi timp să pregătească o colecţie de caricaturi şi pictură în care deasemenea escelează, pentru o expoziţie în Iaşi.

x Se anunţă că ministerul de interne nu a aprobat suma din bugetul municipiului, prevăzută pentru sporurile ce urma a se acorda funcţionarilor primăriei.

x In cursul lunei viitoare, se va sfinţi noul drapel al societăţei de gimnastică, care este o adevărată lucrare de artă. Vor fi cu acest prilej mari serbări de gimnastică.

x Duminică a avut loc adunarea generală a sindicatului viticol, sub preşidenţia d-lui I. C. Teodorescu.

A participat şi d. Gheţu, director în Uniunea Sindicatelor Viticole, care a vorbit despre lupta podgorenilor.

D. I. C. Teodorescu a făcut o expunere asupra doleanţelor viticultorilor, anunţând lupta neîncetată contra fabricanţilor de spirt.

x D. dr. C. Vasiliu, medicul primar al judeţului şi inspector delegat al regiunei sanitare, a înaintat d-lui dr. Cazacu, secretarul general al ministerului sănătăţii, documentatul raport asupra situaţiei sanitare a judeţului Iaşi pe anul 1927.

Sfârşitul tragic
al lui Ciang-So-Lin

Ziarele japoneze află din Mukden că mareşalul Ciang So-Lin ar fi murit în urma atentatului a cărui victimă a fost Duminică în trenul special care îl transporta de la Peking la Mukden.

Ştirea morţei lui Ciang-So-Lin ar fi ţinută încă sub secret de teama repercusiunei demoralizante asupra trupelor nordiste.

x **Concentrările.**— In seria I-a a concentrărilor oamenilor de rezervă din anul acesta, care se închee la 28 lunie sunt concentraţi oamenii din contingentele 1920, 1921, 1922 şi 1923, care n'au executat concentrarea de instrucţie de anul trecut şi jumătate din contingentului 1924 din infanterie, cavalerie, artilerie pinneri şi trupele speciale, după ordinele marelui stat major al armatei.

x Tribunalul a amânat pentru Sâmbătă pronunţarea în procesul de evacuare a Tg. Ungheni.

x D. Al. Crăsnaru, preşedintele consiliului superior administrativ, va fi scos la pensie pe ziua de 10 August 1928. In locul d-sale va fi numit d. amiral N. Coandă.

x Tribunalul a încăduit continuarea comerţului, firmei falite Rubin et Schvartz din Strada Cost. Negri.

x Planul facultăţei de medicină a însărcinat pe d. decan Ştefănescu-Galaţi să aprecieze şi să decidă între d-nii prof. d-ri Bacaloglu şi Mironescu—ca beneficiar al ajutorului de 60 mii lei destinat unei călătorii de studiu în străinătate.

Societatea de Binefacere „Azilul de bătrâne M. A. Catargi“ va da în ziua de 6 Iunie 1928, ora 5 d. a., în sala mare a restaurantului Elysée un CEAI DANSANT cu tombola de diferite atracţiuni. Dansul se va prelungi până la oara închiderei localului.

Comitetul face călduros apel către publicul ieşan rugându-l să participe în cât mai mare număr, dându-şi obolul pentru vechia instituţie a Iaşului fondată de Doamna Alex. Cuza şi ameninţată se dispară de lipsa de fonduri.

x *Ce s'a furat la d. Tomescu* —Am relatat în numărul de ieri spargerea săvârşită la d. Tomescu, ad-torul Băilor Comunale.

S'a stabilit că hoţii au furat un ceas de aur, o brăţară formată din trei plese, presărată cu diamante, un ac de păr cu diamante, o cruce de aur cu diamante, inele şi cercei, un palton cu guler de lutru şi numeroase alte obiecte de valoare.

x D. dr. Angelescu, ministrul instrucţiunei, a decorat pe toţi profesorii de gimnastică, cari au participat la serbările federale din Bucureşti.

x Inaugurarea oficiului poştal de la palatul administrativ, s'a amânat pentru ziua de Vineri 15 lunie, când oficiul va începe să funcţioneze.

Prima Societate „Fraterna Israelită-Păcurari“.

Aduce la cunoştinţa tuturor membrilor că inaugurarea policlinicei va avea loc Duminică 17 lunie ora 3 p. m.

Toţi membri cari nu vor primi invitaţiile prin poştă sunt rugaţi a considera prezenta ca invitaţie.

COMITETUL

Aducem la cunoştinţa onor. public că am deschis un atelier modern de

Plăpumi şi saltele

în str. I. C. Brătianu No. 74

Execuţie specială, cu gherghei după stilul vienez. Rugăm onor. clientelă a ne vizita pentru a se convinge de lucrul conştiincios ce'l executăm precum şi a vedea modele noi, încă necunoscute în Iaşi. *Fraţii Edelştein*

Teren de vânzare

Epitropia Bisericii Sf. Andrei, din Iaşi, ţine a doua licitaţie publică, *Duminică 10 Iunie, ora 11 dimineaţa*, la cancelaria Epitropiei (str. Sf. Andrei No. 1), pentru vânzarea unui teren de *1400 m. p.* situat în stradela Sf. Andrei No. 9, din Iaşi, lângă judecătoria Ocolului I Mixt. *Se poate vinde şi în parcele.*

Se va cere o garanţie de 10 la sută, înainte de începerea licitaţiei.

EPITROPIA

De închiriat

apartament nou, în strada Păcurari 29, vizibil între orele 9—12 dim.

Agricultori, Podgoreni,

Asiguraţi holdele, viile voastre, contra

GRINDINEI

la „Asigurarea Românească“

Iaşi str. Lăpuşneanu 40

Telefon 192

DOCTOR

A. Hoffmann

fost intern al Spitalului Socola

Boli nervoase şi mintale

Boli de nutriţie

Consult. 9-11 a. m.—4-7 p. m.

str. Ştefan cel Mare 13

(Intrarea prin bolta farmaciei Coniver (Pollak)

DOCTOR

Dora Coslowsky

MAMOŞ

de la clinicile din *Paris* şi *Montpellier*

BOLI DE FEMEI, NAŞTERI

Consult. 3—6 p. m.

Strada Cuza Vodă No. 16

SUPERIORITATEA ANGLO-SAXONILOR
(Continuare din pag. I-a)

cu compoziţia latină. Ea ne stinghereşte şi nu facem decât să pierdem vremea cu ea“.

Astfel, învăţământul filologiei şi al latinei n'au dat rezultatele aşteptate.

Asta este prima constatare făcută de către Ex-Impăratul Germaniei.

Dar este şi a doua.

Impăratul declară că şcoala n'a izbutit *din punctul de vedere practic*, adică din punctul de vedere al *formării* omului şi al reuşitei lui în viaţă...

Aci se şi găseşte partea capitală a discursului; asupra acestui „eşec“ cel puţin, autorul lui insistă cu deosebire.

Tălmăcind cugetarea imperială, Ministrul Cultelor şi al Instrucţiei publice, în discusul său de deschidere, se întrebase dacă—în urma schimbării ce se făcuse în situaţia Prusiei şi a Germaniei—„poporul german ar trebui, caşi în trecut să rămână un popor care să-şi caute satisfacţia sa în el—în uşi!“ El răspunde: nu, de oarece *„privirile naţiunii germane sunt acum aţintite în afară şi chiar inspre colonizare“*.

Iată ceva foarte limpede şi foarte categoric: este vorba să se favorizeze expanziunea rasei germane, să se facă din ea o naţiune aptă a-şi lua partea la cucerirea lumii, obiect al disputei actuale dintre popoarele europene.

Şi Ministrul conchide cum că trebue rupt cu sistemul învechit actualmente in vigoare din învăţământul superior.

Dela primele vorbe din discursul său, Impăratul, la rândul său, insistă asupra caracterului puţin practic dat învăţământului: „Mai întâiu, aş vrea înainte de toate să se remarce, cum că aci este vorba, în mod excluziv, de măsuri tehnice şi pedagogice ce trebuesc luate spre a ne creşte copiii, *într'un mod care să răspundă necesităţilor prezente a situaţiei ce ocupă patria în lume şi pentru a o pune la înălţimea luptelor pentru viaţă*“,

Iată spus marele cuvânt: trebuie pregătite tinerele generaţii *în vederea „luptei pentru viaţă“*; trebuie să facem din ele oameni practice, capabili de a face faţă tuturor împrejurărilor, capabili de a înfrunta şi a ţine piept, chiar şi în ţări străine, imigranţilor celor mai bine pregătiţi ale celorlalte rase.

Ei bine, în astă privinţă încă, Şcoala şi-a greşit rolul şi rostul: ea nu face decât nişte declasaţi, nişte „rataţi“, nişte ziarişti; mai rău chiar: nişte surmenaţ, nişte „miopi“ de corp şi de spirit, incapabili de un efort viguros şi de o acţiune energică: este tot Ex-Impăratul Wilhelm care a constatat-o în termeni proprii. El a semnalat mai întâiu surmenajul, care ruinează corpul şi nu-i de loc favorabil dezvoltării voinţei:

„Dacă cercetăm ocupaţiile zilnice ale tineretului nostru, constat, continuă Impăratul, că e absolut necesar să reducem numărul orelor de muncă acasă.

D-l consilier intim Hinzpeter îşi va reaminti că, încă de pe vremea când eu eram la liceul din Cassel, a izbucnit primul strigăt de protestare al părinţilor şi a familiilor.

„Ca un mare a acestui fapt, Guvernul a ordonat o anchetă: eram obligaţi a da, în fiecare dimineaţă, în mâna directorului nostru, un bilet în care să fie arătat numărul de ore de care am avut nevoie acasă, pentru pregătirea lecţiilor şi facerea temelor date pentru ziua următoare. Ei bine, domnilor, eu eram nevoit—şi consilierul intim Hinzpeter mă supraveghea—să muncesc timp de şapte ceasuri acasă! Adăugaţ încă la astea, alte şase ore de clasă, două ore ale meselor şi veţi putea socoti cu ce rest de timp mă alegeam...“

Şi Impăratul recunoaşte că n'a putut, în parte, corija un asemenea surmenaj decât mulţumită unei împrejurări particulare—care nu-i dealtminteri la îndemâna generalităţii studenţilor:

„Dacă n'aş fi avut ocazia să călătoresc, zice el, şi de a mă mişca şi altfel încă în libertate, *nu ştim ce s'ar fi întâmplat cu mine şi, într'un mod general, n'aş mai fi putut şti ce se petrece în lume.*

Exerciţiul călăriei este desigur excelent spre a atenua efectele surmenajului şcolar, dar se va recunoaşte că nu-i tocmai suficient pentru a hărăzi cunoaşterea lumii şi a vieţii... ceeace—năbădăiosul Kaiser—a şi dovedit apoi cu vârf şi îndesat!?

Dar cel puţin, Ex-Impăratul a semnalat răul. „După părerea mea, adaugă dânsul, trebuie să remediem în chip deciziv astă stare de lucruri. Domnilor, nu-i cu putinţă să mai întindem arcul şi mai mult şi nici nu-l putem lăsa astfel încordat. Deja am depăşit limita extremă...

„Şcoalele au îndeplinit supraomenescul şi, după părerea mea, au produs o prea puternică supraproducţie de oameni instruiţi; mai mulţi decât naţiunea poate suporta şi mai mult decât individii ei—înşii pot să suporte“.

Ei, ce vor mai îndruga oare cei ce proclamau sforăind cum că trebuie sporită măreţia şi forţa vitală a unei naţii după numărul literaţilor ei?!

„In aceasta, urmează Impăratul, vorba prinţului de Bismark—despre *proletariatul bacalaureaţilor*, pe cari îi posedăm—este exactă.

Cei mai mulţi dintre candidaţii la foame (cuvântul e aspru!), în deosebi Domnii ziarişti, sunt nişte liceeni rataţi (cuvântul nu-i numai aspru, el este, va fi, în parte adevărat); este aici o primejdie pentru noi. Acest exces, care acum chiar este prea mare, face ca patria noastră să semene cu un câmp saturat de apă şi care nu mai poate suporta stropitul...

„De aceia, nu voiu mai autoriza deschideri de licee (literalmentente: „gimnazii“) decari nu mi se va putea dovedi cu prisosinţă şi raţiunea de a fi şi necesitatea. *Avem deja berechet*“.

Ei, la rândul lor, ce vor mai îngâima cei cari proclamau cu mfază, că grandoarea şi forţa vitală a unei naţii trebuie preţuită şi socotită după numărul Şcoalelor sale! Şi să se reţină bine, cum că cel ce le osândeşte nu-i de loc vre-un barbar eşit, incult de prin păduriile Germaniei; departe de aceasta! Din potrivă, este unul din produsele *quintesenţiate*, a dezvoltării şcolare celei mai intense cari au existat vreodată de suprafaţa globului; unul din acele produse sintetice ale studioaselor, universitarei şi pedantescei Germanii!.., cu toată — şi am putea zice: în ciuda — impulsivităţi i lui...

La sfârşitul discursului său, Impăratul revine încă asupra inferiorităţii fizice creiată de sistemul actul de învăţământ: „Ce vreţi să facă un om care nu vede cu ochii lui? zice el. *Şi sunt 74 la sută miopi prin şcoale!* Când eram elevul liceului din Cassel, cursurile se făceau într'o sală bine ventilată— asta după dorinţa specială a mamei mele —ei bine, dintre cei 21 condiscipoli ai mei, *18 purtau ochelari*!

„Aste lucruri mi-au sguduit inima şi pot numai să va asigur cum că grămezi întregi de petiţii de rugăminţi şi de jelanii din partea părinţilor, îmi erau trimise de pretutindeni...

„Asta mă priveşte, deoarece sunt părintele patriei; am datoria să declar că lucrurile nu vor dăinui astfel.

„Domnilor, oamenii nu trebuie să privească lumea prin ochelari, ci cu propriii lor ochi... *La aceasta se va tinde de azi înainte, v-o jăgăduesc*“.

Iată dar o adoua constatare: *Şcoala n'a izbutit din punctul de vedere practic, precum nu izbutise nici din cel tehnic.*

Ei, dar nu-i totul; Şcoala mai numără la activul ei un al treilea eşec: ea a eşuat şi *din punctul de vedere politic.*

(Va urma)

ANUL XXIV No. 6315 — 3 LEI EXEMPLARUL — VINERI 8 IUNIE 1928

ABONAMENTE
Lei 1000 pe un an
„ 500 . . „ 6 luni
„ 300 . . . „ 3 luni

OPINIA

ZIAR POLITIC COTIDIAN

ANUNCIURI
se primesc la toate Agenţiile de Publicitate şi la Administraţia ziarului
Iaşi—Str. Gh. Mârzescu 17

O SITUAŢIE ALARMANTĂ

ALCOOLISMUL NIMICEŞTE VIAŢA CASNICĂ ŞI ECONOMIA SOCIALĂ

In oraşele şi satele ţării noastre vedem—dela războiu încoace—oameni morţi—beţi, căzuţi pe stradă ziua'namiaza mare. Spectacolul acesta îl aveam şi altădată, însă numai sărbătoarea, şi în măsură mult mai mică. Acum, crâşmele sunt pline dela un cap la altul al săptămânii.

Muncitorul, în loc să fie pe ogor, în atelier, la uzină sau la slujbă, îşi pierde vremea, banii şi sănătatea cu litrul de ţuică dinainte. Acasă îl aşteaptă copiii, flămânzi, goi, plângând. Femeia îl caută la crâşmă. Dacă îl găseşte acolo, adeseori începe şi ea să bea. Alteori îl descopere în vre-un şanţ sau la poliţie, unde a fost dus pentru scandal.

Mare parte din câştig este risipit în chipul acesta stupid. De aceia, deşi după războiu (cel puţin câţiva ani) munca a fost relativ bine plătită, foarte puţini au fost cei care au economisit, întemeindu-şi gospodării frumoase. Majoritatea au risipit şi continuă să arunce în vânt tot ce câştigă.

*

Un exemplu. Cartierul ieşan din preajma gării a crescut foarte mult în ultimii zece ani. Numărul crâşmelor, cafenelelor şi cabaretelor s'a înmulţit. Toate fac afaceri minunate, patronii îşi clădesc case cu patru etaje. Clienţii acestor localuri sunt lucrătorii dela căile ferate şi sătenii care vin cu trenurile la oraş. Banii acestor muncitori, în loc să fie întrebuinţaţi în folosul familiei, îmbogăţesc pe negustorii de otravă.

In fiecare oraş a apărut un cartier similar cu cartierul gării din Iaşi. In fiecare sat s'au înfiinţat crâşme nouă. Numărul acestor localuri a crescut spăimântător; satele din apropierea fabricilor au ajuns să numere câte 80 (opt zeci), de crâşme şi „cantine".

*

Oameni beţi în zile de lucru, prosperitatea debitelor de băuturi spirtoase şi mizeria populaţiei—iată un tablou care aminteşte putreziciunea Rusiei ţariste.

Căci pentru decăderea aceasta a poporului nostru alcoolizat şi risipitor, nu este răspunzător numai lucrătorul Stan sau săteanul Bran, ci întregul organism al societăţii. O interdependenţă tiranică leagă strâns toate funcţiunile unui stat, determinându-i toate aspectele. In ţara care are conducători sobri, cinstiţi economi, şi poporul va fi, sau va căuta să fie la fel. Mulţimea are nevoe de pilde, de îndemnuri venite de la cei care stau în fruntea ei şi pe care,—inconştient—îi imită.

Răul vine dela nepăsarea şi imoralitatea guvernelor care s'au succedat dela războiu încoace.

Astăzi răul a luat proporţii extraordinare. Cetăţenii capătă convingerea că toate sforţările spre bine sunt zadarnice, că orice contribuţie onestă e dispreţuită. Şi atunci reîncrederea şi desnădejdea şi infiltrează în toate straturile sociale. Mai mult ca oricând, astăzi se poate spune, că omul bea de necaz!

O îndreptare trebue să vină cât de curând. Dar nu cu vechea metodă a reformatorilor noştri care exercită ştiinţa lor incomplectă numai asupra ruralilor.

— Y —

Taxele la spitale

S'a publicat o notă oficioasă, în cuprinsul următor:

„In urma raportului d-lui inspector general sanitar dr. A. Daniel, ministerul sănătăţii a dat o circulară tuturor medicilor de spitale prin care le face cunoscut că bolnavilor internaţi în spitale nu li se vor percepe decât taxele strict prevăzute în regulamentul respectiv".

Credem că e vorba de toate spitalele din ţară. Şi socotim foarte bună această măsură.

Trebue să aibă şi sărăcimea drept'ul la îngrijire medicală. Şi pentru acest lucru, accesul în spitale trebue să redevie gratuit sau cel mult condiţionat de nişte taxe cât se poate de moderate. Deasemenea, consultaţiile, medicamentele şi intervenţiile birurgicale în clinici trebue să fie gratuite, sau foarte puţin taxate.

Avem numai o nedumerire. Nota de mai sus vorbeşte de taxare conform regulamentelor. Ei bine, ce prevăd aceste regulamente? Cine le întocmeşte? Asigură ele suficient principiul asistenţei medicale pentru sărăcimea suferindă?

„OPINIA" LITERARA ŞI ARTISTICA

Scrisori anonime.

Este foarte uşor şi comod să transmiţi cuiva tot felul de păreri şi observaţii, prin procedeul clasic al scrisorilor anonime. Stilul modificat şi caligrafia prefăcută (dacă n'ai maşină yost), îţi oferă oricând şi oriunde un anonimat plăcut şi ieftin. Nimeni nu te ştie şi deci nimeni nu te poate trage la răspundere.

Bine, aceasta ar mai merge, atunci când vrei să-ţi şicanezi un prietin şi-i comunici în scris aventurile fictive ale soţiei,.. câteodată poate chiar reale!.. Dar în cazul când te adresezi unui ziar şi în consecinţă unui reprezintant vast al opiniei publice, scopul scrisorilor este mai totdeauna altul decât acela al dorinţei de anonimat. Deaceia, parafrazând o replică caragealeană, spunem că epistolele anonime.... trebuie iscălite. Numai astfel opinia sănătoasă din ele va cuceri aplauze din partea aceluiaş public, care o va putea pălmui cum se cuvine, atunci când ea dimpotrivă va fi meschină şi urâtă.

i. b.

FAPTE

Răzbunare.

La Teatrul „Femina" din Paris se reprezintă acum „Le Trouble", piesa lui Maurice Rostand. In această piesă este vorba de un personaj violent antipatic, anume Jacques Leishmann. Or în urmă s'a dovedit că acest Leishmann nu-i un nume fictiv şi că trăeşte în realitate la Nissa.

Profund indignat, acest Leishmann l-a aşteptat pe autor la poarta teatrului şi l-a maltratat în mod sălbatec.

Academia se măreşte.

Asta nu înseamnă că instituia culturală din Bucureşti a hotărât să-şi mărească numărul academicienilor. Este vorba numai de completarea şi lărgirea clădirii, care adăposteşte acest Senat al literelor. Şi pentru a-

(Continuarea în pag. IV-a)

Un ministru englez

face elogiul presei

Lordul Birkenhead, ministru al Indiei, vorbind la o întrunire a Asociaţiei internaţionale a ziariştilor din Londra, a insistat asupra rolului considerabil al presei în menţinerea păcii dintre popoare.

Lordul Birkenhead a spus:

—„Sunt convins că influenţa colectivă a presei mondiale, întărită şi instruită de marele războiu, ne îngădue să sperăm că îi va fi posibil să împiedice un nou conflict, şi mai dezastros decât ultimul. Pericolul devine grav când o naţiune nu înţelege spiritul şi intenţiile altei naţiuni.

Numai dela ziarişti putem să aşteptăm lumina care trebue să lumineze opinia publică a diferitelor ţări".

La acestea, d. T. P. O'Connor, preşedintele ziariştilor engleji şi decanul Camerei Comunelor, a declarat:

—„Dacă chestiunea păcii sau a războiului ar fi supusă unui grup de ziarişti internaţionali, am avea în el un tribunal mai lipsit de prejudecăţi şi mai independent ca orice alt tribunal din lume".

ASPECTE

Spectacolul averescan

La Timişoara, averescanii au încercat să se reamintească ţării; acolo partidul aventurii şi-a manifestat din nou credinţa că într'un viitor nu tocmai îndepărtat va fi chemat să conducă iar destinele ţării cu aceeaşi destoinicie cu care le-a condus până în noaptea celebră de 5 Iunie 1926.

Oratorii generalului au îndrăznit să vorbească de opera constructivă a partidului poporului şi — mai presus de orice — au avut curajul să protesteze împotriva modului cum au fost răsturnaţi dela guvern, aruncând mănuşa partidului liberal.

S'a evocat de către întreaga presă cu acest prilej, modul chemării la guvernarea lor trecută a averescanilor; şi s'a vorbit iar de aranjamentul din sufrageria lui Alecu Constantinescu unde dl. Goga a fost învestit ministru de interne şi de unde s'a pus la cale toată mascarda venirei la putere a generalului.

De unde dar îndrăzneala oratorilor dela Timişoara cari au acceptat tutela liberală întotdeauna şi n'au făcut un singur pas fără consimţământul bră.tienilor? Pe cine îşi mai închipue că pot minţi, luându-şi aere de independenţă, când n'au trăit decât ca prepuşi ai liberalilor şi n'au executat decât ordinele lor?

Popularitatea generalului s'a dovedit în ultimele alegeri când n'au putut obţine măcar un singur mandat în toată ţara, după ce fiind la guvern aveau optzeci la sută din numărul parlamentarilor; în altă ţară ar fi suficient numai acest fapt pentruca un partid politic să fie şters pentru totdeauna din viaţa publică.

Dar aşa cum se prezintă lucrurile la noi, se poate vedea spectacolul hilariant al unei organizaţii politice hibride care nu reprezintă pe nimeni, agitându-se vehement şi reclamând guvernul în numele unui trecut care n'a fost decât o bătae de joc pentru interesele ţării.

Ne amintim că în Iunie 1926 d. Goga ameninţa presa cu pistrui a Rebecelor despletite şi nu dădea două luni până când —revenit ministru de interne — o va face să sucombe „cu căluşul în gură sau sub o pădure de palme"; de atunci a trecut un an încheiat şi noi n'am sucombat: dimpotrivă, ne simţim foarte bine.

In schimb partidul averescan sucombă zilnic sub ridicol, de câte ori îşi ia aere antiliberale şi reclamă puterea în numele activităţii sale de până acum.

G. SPINA

PASIUNEA SPORTULUI

Miss Carstairs, cunoscuta femee sportivă engleză, a pus să i se construiască două bărci cu motor („Estelle" I şi II) de câte 1000 cai putere.

Miss Carstairs are intenţia să plece cu aceste bărci, pentru a străbate Oceanul Atlantic în maximum 3 zile.

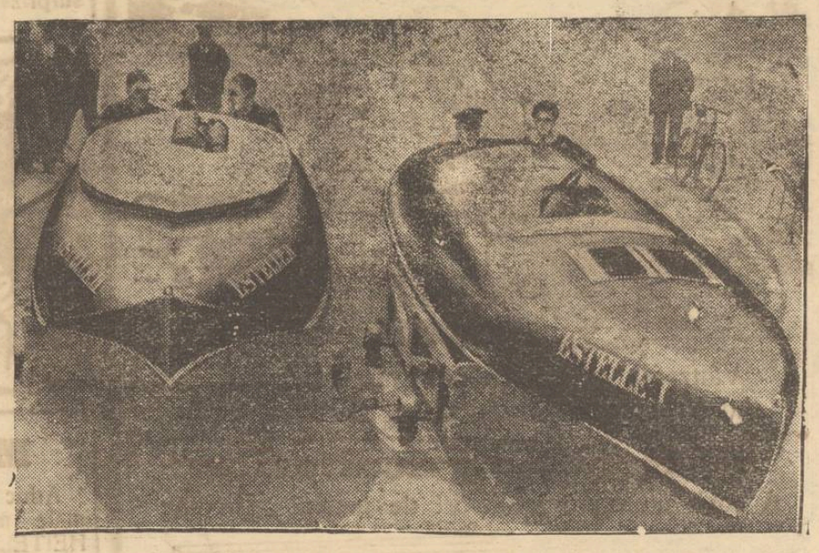

Din toată lumea

Prea mulţi nebuni! — Savantul englez Godfrey Mattin spune că omenirea e grav compromisă de numărul mereu crescând al nebunilor şi idioţilor. Astfel, la peste un miliard şi jumătate de locuitori ai Pământului, sunt număraţi peste 10 milioane de zmintiţi sau idioţi.

Proporţia demenţilor în diferite ţări, este următoarea: In Irlanda 1 nebun la 203 locuitori; în Anglia 1 la 293; în Elveţia 1 la 455; în Germania 1 la 522; în Statele-Unite 1 la 536; în Franţa 1 la 562; în Italia 1 la 916.

In Anglia înebunesc pe fiecare an 2500 persoane. In Statele-Unite sunt înregistraţi oficial 400.000 nebuni. Bine înţeles, e vorba de nebuni internaţi în ospicii. Căci dacă ar fi să se socotească toţi timpiţii şi zârghiţi aflaţi în libertate, am ajunge la zeci şi sute de milioane.

Se observă că femeile cu minte[illegible] până la de sase ori mai mulţi copii decât femeile cu cap sănătos. Şi aceşti copii riscă să fie idioţi sau epileptici.

Pentru a feri omenirea de degenerare, d. Godfrey Mattin propune castrarea tuturor nebunilor şi idioţilor, pentruca astfel aceştia să nu mai facă copii.

*

Un rămăşag original. — Cântăreaţa Carmen Roggio, dela „Metropolitan Opera" din New-York, a făcut un pariu interesant:

Artista Roggio a urcat în 13 minute cele 1358 scări ale imensului „zgârie-nori" Woolworth din New-York şi apoi a cântat îndată o arie din „Lakmè". Pentru această originală încercare, cântăreaţa a încasat 60.000 dolari (aproape 10 milioane lei).

*

Şerpi într'o ladă cu banane.—Un mare importator de fructe din Budapesta, primind de curând un transport de banane, a găsit înăuntru un cuib întreg de şerpi. Funcţionarii şi hamalii au fugit în grabă din cameră, închizând uşile şi ferestrele.

Cel mai lung dintre şerpi are o lungime de un metru şi un sfert şi a fost cumpărat de muzeul zoologic. Ceilalţi sînt mici dar foarte veninoşi.

Faptul mai interesant este felul original, cum au fost prinse aceste periculoase reptile. Un specialist dela grădina zoologică din Budapesta a pus la fiecare uşă câte o cuşcă cu capac automat. Apoi s'au deschis toate uşile. Şerpii înfometaţi s'au îndreptat îndată spre oamenii din odăile vecine; dar pe pragul intrărilor animalele erau capturate de capcana mecanică.

Se spune că în urma acestei întîmplări, negustorul a câştigat mai mult vânzând şerpii decât întreaga ladă cu banane.

*

Expoziţia „Flautul fermecat". — Fundaţia internaţională „Mozarteum" din Salzburg (Austria), va organiza în timpul lunilor Iulie şi August, în casa lui Mozart, la Salzburg, o expoziţie numită „Flautul fermecat".

Expoziţia va prezenta o icoană completă a naşterei acestei opere din punct de vedere istoric, muzical, scenic şi literar precum şi a reprezentanţiilor şi istoriei operei până în timpul nostru.

Actualităţi politice

Nu se dă dus...

E vorba de actualul guvern liberal.

Urmând polemica cu partidele din opoziţie, oficiosul „Viitorul" afirmă iert din nou şi categoric, că guvernul are de îndeplinit o operă serioasă şi îndelungată; şi prin urmare nu se gândeşte să plece nici la toamnă, nici peste câteva luni, ci mult mai târziu.

Aşa au de gând liberalii. Rămâne de văzut cum se vor desfăşura evenimentele.

Dar dacă partidele de opoziţie se vor ocupa cu bătaia între dânsele (ca la Temişoara), şi cu atacuri nedibace la adresa Regenţei, atunci liberalii vor avea toate şansele...

Stabilizarea

Cu toate îndoelile exprimate de naţiona-ţărănişti, sunt acum toate indiciile că împrumutul extern şi stabilizarea valutară se vor face în curând.

Nu va mai rămâne opoziţiei decât să analizeze atent chipul cum se va face stabilizarea şi ce concesii pot fi îngăduite.

Fireşte că acest control nu se poate exercita în mod eficace, decât în parlament. Dar din păcate naţional-ţărăniştii sunt retraşi din parlament şi se joacă de-a politica cu „parlamente particulare" prin sălile publice ale Bucureştiului!

X.

In pag. III-a
Ultima Oră
telegrafică şi telefonică

DISCUŢII ŞI PĂRERI

EVREII IEŞENI ŞI LEGEA CULTELOR

de M. ELIAS

Până acum, legislaţia noastră era confuză în ce priveşte cultul mozaic. Legea cultelor, votată de actualul parlament, are intenţiunea de a creia şi mijloacele de existenţă şi de a reglementa acest cult prin organizarea în comunităţi bine definite.

Se pare însă că în special la evreii din Iaşi, lipsesc elementele de organizare a vieţii evreieşti.

De multe decenii, chiar în oraşele mici există organizaţiuni serioase a vieţii şi nevoilor specific evreieşti. La Iaşi însă nu s'a putut închega nimic.

Se pare că însuşi statul în dorinţa de a însănătoşi viaţa socială şi a crea o mişcare centripetă a tuturor elementelor adaptate şi folositoare statului, vrea să le pună la îndemână mijloacele de organizare.

Viaţa evreiască îşi are însă şi ea moliile ei.

Sunt oamenii vechi, nişte stalactite pleşuve, fără păr dar şi fără cap, imobile, parazite care îmbâcsesc viaţa evreiască cu vidul lor sufletesc şi intelectual. Aşa se explică cum legea cultelor găseşte o populaţiune ca aceia din Iaşi fără nici o pregătire şi fără nici un început de organizare.

Există doar câteva fese dispuse oricând e nevoie de vr'un *evreu* pentru vr'un scăunel mic, să-şi concentreze partea se-

(Continuarea în pag. 4-a)

Muzica în biserică

de *prof. G. Galinescu*

Încă din timpurile cele mai vechi, Muzicii i s'a dat o importanţă deosebită, fiind considerată ca un element indispensabil spre a aduna pe oameni laolaltă, a le unifica simţirea, a-i emoţiona şi a-i determina pentru o acţiune comună. Astăzi, mai mult încă de cât în trecut, Muzica are un rol covârşitor, pentru propagarea culturii în massele poporului.

Ascultând de pildă la un aparat de radiofonie, ai impresia că întreaga lume cântă, cântă necontenit şi numai în pauze scurte se aud cursuri de limbi străine, se ţin conferinţe savante, se comunică cursurile de la burse, ştiri sportive sau evenimentele mai principale. Toate, absolut toate acestea se fac numai prin mijlocirea Muzicii, căci Muzica numai, poate aduna mulţimea; Muzica poate să umple sălile ateneelor şi tot ea poate popula şi bisericile. Iar când Muzica lipseşte ori e de rea calitate, mulţimea nu se îmbulzeşte.

Cu drept cuvânt Muzica poate fi deci socotită ca o balanţă hotărâtoare, care ridică sau coboară prestigiul acestor două importante instituţii de cultivare a mulţimii: biserica şi ateneul. — O spunem aceasta nu din egism profesional, ci convinşi, în faţa realităţii evidente. — De aici isvorăşte necesitatea absolută de a se da o deosebită atenţie acestei ramure de artă.

In biserica creştină, Muzica are în deosebi un rol universal. Nu există o singură rugăciune, care să nu fie cântată. (Rugăciunile citite sunt în biserica noastră o inovaţie străină şi o abatere de prost efect dela tradiţia bisericească). Care este caracterul acestei Muzici, cum s'a manifestat ea în trecut, cum se manifestează astăzi la noi, cum ar trebui să fie..., iată câteva probleme de care ne propunem a ne ocupa.

La începutul bisericii creştine, ori cât de superioară ar fi fost Muzica religioasă păgână — superioritate dedusă din desvoltarea celorlalte ramuri de artă, căci formule notate de cântare nu ni s'au păstrat — totuşi Muzica religioasă creştină a întrecut-o, din momentul ce ea exprima suferinţa, durerile şi speranţele creştinilor şi ieşia dimpreună cu rugăciunea din adâncul inimii credincioşilor şi cu ea se înalţă către ceruri.

Şi dacă începuturile celorlalte manifestări de artă creştină se confundă adesea cu arta păgână, Muzica creştină din contra, se deosebeşte fundamental de muzice păgână, căci ea este *expresiunea directă şi spontană a sentimentului religios*, expresiune sinceră şi puternică, precum sinceră şi puternică era însăşi credinţa primilor creştini. Cuvintele lui Hristos, adresate

(Continuare în pag. IV-a)

Aviatorul norvegian *Dietrichson* (în stânga) şi aviatorul *Rijser Larsen* (în dreapta), au pregătit să plece cu avioanele în căutarea dirijabilului „Italia".

In ajutorul dirijabilului „Italia"

Renumitele automobile
noile tipuri 1928
Overland - 4-6 Cilindri - Willys-Knight
Mercedes (Benz)
neîntrecute în eleganţă, economice, durabile şi la preţuri ce sfidează orice fel de concurenţă.

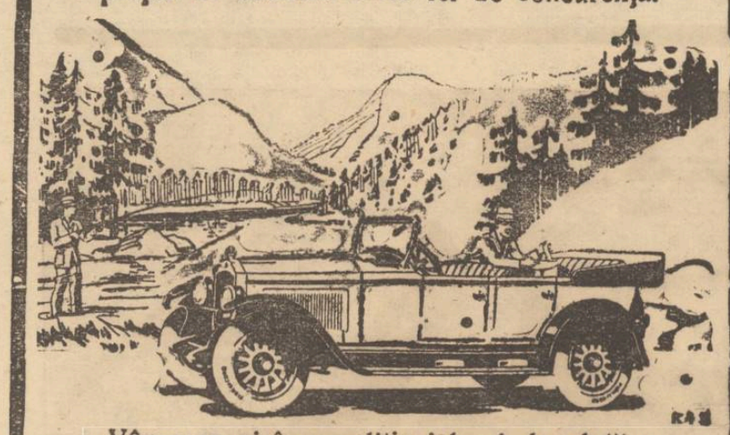

Vânzarea şi în condiţiuni largi de plată.
Adresaţi la **Carol Ankele, BOTOŞANI**

Atenţiune agricultorilor
A sosit un mare transport de maşini agricole:

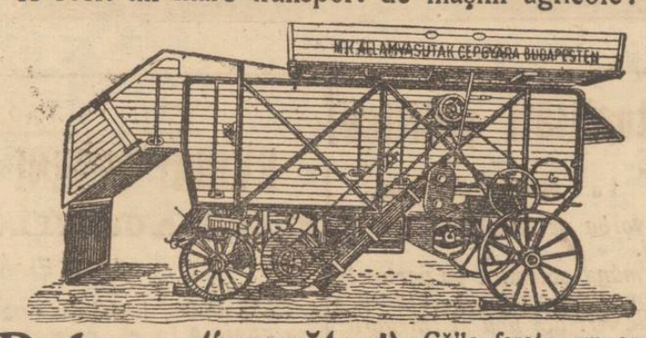

Batoze (treerători) Căile ferate ungare pe ramă de fer şi rulmenţi de bile în toate tipurile şi mărimile necesare.
Auto-tractoare Wallis „Massey-Harris" cu 4 brazde.
Instalaţiuni pentru morărit { Valţuri „Granz" motoare „Naţional" pietre franceze. curele de piele, **eto.**
Preţuri şi condiţiuni foarte avantajoase.
Prospecte şi oferte la cerere.
Adresaţi-vă la **Carol Ankele, Botoşani**

Băile şi staţiunea climaterică
CÂMPULUNG - Bucovina
Instalaţiile de băi fiind mărite şi înzestrate cu tot confortul şi cu aparatele cele mai moderne, se pot face băi de nămol, duşuri, hydroterapie şi acid carbonic artificial.
Sezonul 15 Iunie — 15 Septembrie.
Informaţii la Med. Dr. F. Siegel, Câmpulung, Bucovina
Graţie climatului şi a poziţiei sale minunate, Câmpulungul este viz'tat în toţi anii de foarte mulţi doritori de sănătate.
Se găsesc la dispoziţia vizitatorilor, multe vile particulare precum şi hoteluri şi restaurante, cu totul renovate.

Cereţi
Sirop Iodoferat Werner
Pentru curăţirea sângelui la adulţi şi copii.

Techirghiol (Carmen Sylva)
Vilele SABINA
De închiriat camere cu sau fără buoătărie.
Confort modern.
A se adresa:
D-nei Sabina Dr. Rozeanu, Cerna Vodă.

BAILE BUDACHE Jud. Cetatea-Albă
Parcul „Vindecarea"
Băi calde de nămol şi de apă. — Restaurant. — 60 camere mobilate. — **Pensiune bună şi ieftenă.**
Bărci cu motor. Cinematograf şi diferite alte distracţii.
Pentru lămuriri la D-na Elena Caracaş Băile Budacha.

„PERLA MOLDOVEI"
Băile Oglinzi
Staţiune Balneară şi Climaterică
Jud. Neamţ (Prin Gara Paşcani)
Băi de sare şi nămol **Hoteluri şi vile**
Hidroterapie **Restaurante**
şi Inhalaţie **de primul rang**
Muzica Militară Batal. 10 Vânători de Munte şi Orchestră JAZ-BAND
sub Conducerea Maestrului Prisacaru
CINEMATOGRAF
CASINO — — — — DANCING
Poştă, Telegraf, Telefon, Farmacie.
Sezon 25 Mai—30 Septembrie — Reducere C. F. R.
PREŢURI MODERATE
Reţineri de Camere se fac la Magazinul Manon, Calea Victoriei 45 şi la Băile Oglinzi (Jud. Neamţ).

La Serbarea Câmpenească

ce are loc Duminică 10 crt. la ferma „Hecha utz" din Păcurari, sau făcut tot felul de pregătiri ca întreaga populaţiune evreească care va voi să petreacă în mijlocul naturei începând de la ora 4 p. m. şi până a doua zi dimineaţa, să se poată bucura de tot confortul unei serbări bine pregătite cu tot felul de surprize agreabile.

Mulţumire

Aduc prin această cale viile mele mulţumiri d-lui Dr. L. HEITEL, care prin cunoştinţele d-sale şi deosebitul interes ce şi l-a dat mi-a salvat soţia de la un adevărat pericol în timpul naşterei.
Totodată mulţumesc şi moaşei Banu din str. Tataraşi pentru îngrijirile date.
Herman Abramovici
Iaşi, s r. Salhana No. 28

Umbrele
pentru soare şi ploaie
Cu preţuri reduse
se găsesc numai la
Fabrica de Umbrele
F. Kaufman
Str. Ştefan cel Mare 21
alături de mag. „La Vultur"
Atelier special de reparat şi îmbrăcat umbrele

Agricultori, Podgoreni,
Asiguraţi holdele, viile voastre, contra
GRINDINEI
la „Asigurarea Românească"
Iaşi str. Lăpuşneanu 40
Telefon 192

De închiriat

apartament nou, în strada Păcurari 29, vizibil între orele 9—12 dim.

România
Prefectura Judeţului Iaşi
Serviciul Technic
1928 Mai 30
PUBLICAŢIUNE

Se aduce la cunoştinţa celor interesaţi, că în ziua de 12 luna Iunie 1928, ora 11, se va ţine licitaţie la Prefectura judeţului Iaşi Serviciului Technic, pentru darea în antrepriză a lucrărilor de reparaţie. a următoarelor şcoli d'n judeţ:

	Comuna	Satul	Lei
1)	Popeşti	Doroşcani	124380
2)	Cornesti	Ciurbeşti	185000
	„	Proselnici	146000
3)	Copou	Copou	210252
4)	Bârnova	Todirei	43000
5)	Movileni	Potângeni	63928
	„	Movileni	76504
6)	Brăeşti	Buda	45000
7)	Buznea	Princ. Nicolae	50000
8)	Cepleniţa	Vârâţi	82000
9)	Prisecani	Prisecani	110000
10)	Tomeşti	Chicerea	63399
	„	Goruni	52460
11)	Glăvăneşti	Glăvăneşti	54982

Domnii concurenţi sunt citaţi a se prezenta în citata zi şi oră cu ofertele lor scrise şi sigilate însoţite de garanţia de 4 la sută din valoarea totală a întreprinderei.
Supra oferte nu se primesc.
Condiţiunile pregătitoare modelului acestei întreprinderi şi proectul lucrărilor în chestiune se pot vedea în fiecare zi de lucru între orele 8—1 p. m. la cancelaria acestei Prefecturi.
Prefect (ss) Ed. Lăzărescu
Şeful serv. technic
Inginer şef (ss) C. Grigoriu

SE VINDE în parcele, un loc frumos, 16 mii metri, str. Moara de Vânt, are apă timişeşti şi electricitate, preţ modest. A se adresa strada Speranţei 8 între orele 12—6 p. m.

Alte păreri

în chestia spitalului israelit

Primim:

Domnule Director,

Citind articolele cu data de 5 şi 6 Iunie în jurnalul „Opinia", referitor la Spitalul şi Medicii din Spitalul Israelit, vă rog să binevoiţi a dispune publicarea alăturatei întâmpinări pe care v-o trimit în calitate de membru al acestui aşezământ.

Renovarea în stil modern a Spitalului israelit se datoreşte muncei şi energiei depuse de actualul preşedinte al eforiei dl. Moritz Wachtel. Ar fi de dorit ca porţile Spitalului să fie deschise pentru medici specialişti, fără sistemul protecţiilor. Totodată ar fi de dorit ca trei epitropi din 17, să fie salariaţi spre a conduce mai bine interesele instituţiei.

In al doilea rând, ar fi de dorit ca epitropia Spitalului să formeze burse pentru specializarea în străinătate a elementelor tinere, cu angajament din partea acestora ca să lucreze în spital după terminarea studiilor.

Nu mă unesc cu părerea d-lui Duff absolut de loc, ca Spitalul să fie format din mulţi medici. Mai bine mai puţini medici, dar apţi, care-şi cunosc datoria. Critica adusă regretatului Dr. Leon Silberstein că nu-şi făcea datoria în Spital, nu este exactă. Dimpotrivă, dânsul îşi dădea osteneala totdeauna când era nevoie de ajutorul său.

Primirea bolnavilor cum se face azi prin recomandaţie de anumiţi epitropi, lasă foarte mult de dorit. Nu poate răsbate un om sărac. Donatorii vechi şi noi au donat sume şi acareturi Spitalului pentru ca să fie căutaţi oamenii săraci, fără deosebire de religie.

Cred că actualul preşedinte d. Moritz Wachtel, prin capacitatea sa şi energia care o are va şti să organizeze corpul medical cu elemente de valoare. Totodată ar fi de dorit ca Doctorii tineri care se găsesc în Spital, să aibă concursul Doctorilor bătrâni, cum se procedează şi în alte Spitale.

I. BEMBASAT

S'A PIERDUT UN CAL, harmasar de mijloc, negru, coama mare neagă şi coada lungă. Are o pată albă în frunte. Găsitorul sau cel care ştie unde se află, este rugat a înştiinţa pe d. Petru Leonescu str, Toma Cozma 52, unde va primi o recompensă.

S'A GĂSIT o legătură cu 9 chei pe str. I. C. Brătianu, lângă hotelul Binder. — Păgubaşul o poate ridica de la administraţia ziarului.

CAUT ASOCIAT cu capital, pentru exploatare imediat moşia Sîrca Iaşi, aproximativ 230 Hectare; adresa Colonel Teodor Voinescu, artilerie Bălţi.

CASETĂ DE FIER fabrica Wertheimer-Wien, se vinde de ocazie.. A se adresa la ziar sub L.

DE VÂNZARE ocazional o garnitură de mobile şi diverse alte obiecte în str. Cuza Vodă No. 13, de la 9-12 — 2-5.

DE INCHIRIAT două camere mobilate cu intrare separate în str. Lăpuşneanu No. 35 în curte jos la Elisée.

SE ANGAJEAZA IMEDIAT un strungar lu fier, un fierar şi un ajustor de automobile cu bune referinţe. A se adresa *Fabrica I. Marek*, str. Socola 155.

Prima Societate
„Fraterna Israelită-Păcurari".

Aduce la cunoştinţa tuturor membrilor că inaugurarea policlinicei va avea loc Duminică 17 Iunie ora 3 p. m.
Toţi membri cari nu vor primi invitaţiile prin poştă sunt rugaţi a considera prezenta ca invitaţie.
COMITETUL

La „CAMILA"
Iaşi, str. Anast. Panu 47
Mare depozit de: ULEIURI, LACURI, PRODUSE CHIMICE
Tuburi de pictură format mare le' 38 tubul
toate culorile.

Senzaţional caz la Tg. Frumos

Un falş rabin reclamat pentru bigamie şi excrocherii

Tg.-Frumos.— Autorităţile locale au fost sesizate de-o senzaţională reclamaţie făcută de-o tânără fată contra unui pretins rabin, pentru faptul de bigamie şi excrocherie. Iată despre ce este vorba: Acum câte-va luni venise în oraşul Tg. Frumos un om bătrân de vre-o 70 de ani, spunând că vrea să se înţeleagă cu comunitatea, căci ar dori mult să fie înmormântat aicea.

In cele câteva zile cât a stat în oraş, bătrânul cunoscuse mai multe familii şi dintre cari îi plăcuse o domnişoară pe care vroia s'o căsătorească cu un fiu al lui, rabin şi supus american, care a venit în ţară de un scurt timp. Nu trece mult şi fata logodeşte ba şi face cununia religioasă, urmând ca repede să se facă şi cununia civilă. Insă după vre'o zece zile de căsnicie, tânăra găseşte o scrisoare a bătrânului adresată fiului, în care sunt demascate toate potlogăriile făcute de tânăr şi anume, că are o nevastă legitimă cu trei copii lăsată pe drumuri în Belgia, şi îi mai reaminteşte de nişte iscăliturl false şi excrocherii comise.

Dar şi comunitatea din Tg. Neamţ primeşte o scrisoare de la însăşi nevasta părăsită care arată, cum a fost înşelată de soţul ei, care a vândut totul în America motivând că vrea să se stabilească în Belgia, şi apoi a lăsat-o înir'un hotel pentru câtva timp până când se întoarce din România unde a plecat să-l vadă pe tatăl lui. Dar în loc să se întoarcă, el s'a însurat.

S'a mai aflat că nici tatăl nici fiul nu sunt rabini, ci s'au folosit de titlu pentru a le uşura excrocheriile comise.

Serbătorirea d-lui prof. dr. C. Fedeleş

Din iniţiativa Ateneului Popular Păcurari (Bis. Toma Cozma) şi a Liceului Internat, se va serbători d. prof. dr. C. Fedeleş, *Sâmbătă, 9 Iunie*, prin o *şedinţă festivă* ce se va ţinea la Liceul Internat la ora 5 jum. p. m. urmată de o agapă prietenească ce se va da în sala de bibliotecă a Ateneului Păcurari (în curtea bisericii Toma Cozma) la ora 8 seara,— serbătorire binemeritată ce se face acestui dascăl cu prilejul trecerii sale în învăţământul superior.

Inscrierile doritorilor a participa la această serbătorire, se fac la preotul Em. Vasiloschi (Bis. Toma Cozma) sau la d. T. A. Badareu, directorul Liceului Internat.

SPORTIVE

După cum am anunţat, Clubul Sportiv „Marathon" este în plină pregătire în vederea meetingului de atletism, ciclism şi valey-ball, ce-l organizează pe terenul Parcului Sportiv „Regele Ferdinand" din Iaşi în ziua de 29 Iunie a. c.

S'a hotărât următorul Comitet: D. G-ral Zadik, Primar, Osv. Racoviţă, Prefect Eduard Lăzărescu, Rectorul Universităţei d. P. Bogdan, Gh. Malian preşedintele Clubului Marathon i Mircea Badareu, Prefectul Poliţiei, d. Inspector Şcolar şi d. Profesor Martiniuc Preşedinte la F. S. S. R.

Comitetul Technic al probelor se va compune din următorii reprezentanţi ai Cluburilor sportive din localitate:

Căp. Gh. Nestian, Radu Beller, Gr. Ghica, Locot, Ioan Bailla, Ion Stavăr (Marathon) Inginer Guţu, Profesor Parteni, Ticu Stavăr (Concordia), Inginer Cristea, Locot. Toporăscu Eugen, Locot. Minea (Victoria) de Inginer Calmanovici (Macaby) precum şi câte un reprezentant al celorlalte cluburi şi societăţi de Sport, cât şi d. Berescu şi advocat P. Şerban (Sport şi Muzică, Sărbulescu P. şi Ungureanu din parteu soc. spor. Universitar.

Deosebitul interes ce-l poartă preşedintel Marathonului precum şi elementele de valoare ce le va pune pe teren (Championi naţionali şi Regionali) va desăvârşi reuşita, Iaşul lipsit fiind de asemenea concursuri încă de la inaugurarea Parcului Sportiv.

Anunţuri speciale vor da amănunte asupra desfăşurărei programului şi numărul participanţilor.

INFORMAŢII

x AGRESIUNE. — D. Fran Voicikovschi proprietar din str Sft. Andrei, ni se plânge că în ziua de 1 Iunie a fost grav maltratat de vre-o 13 persoane între care a cunoscut pe unii membri din familia Chelman pe cârciumarul Marcu Haim d aceiaşi stradă. Agresorii au întrebuinţat boxuri şi lopeţi, pentru săvârşirea faptei lor sălbatice.

Dealtfel, cazul este în cercetarea poliţiei şi parchetului.

x **Pentru supuşii italieni.** Agenţia consulară italiană din Iaşi invită pe toţi conaţionalii să participe la adunarea de Duminică 10 Iunie orele 5 p.m. în sala Piu X (Biserica Catolică) unde vor întâlni pe Consulul general al Italiei din Galaţi.

x La 23 Iulie va avea loc la Pref. Judeţului licitarea dării în antrepriză a lucrărilor de relacerea spitalului din Voineşti.

x La podul peste Bahlui se fac unele săpături în legătură cu trecerea conductei de apă.
Din această cauză tramvaiele spre Socola şi Nicolina circulă cu transbordare.

x Duminică va avea loc o întrunire a membrilor Cooperativei „Muncitorul", în calea Galatei 62 (Regiunea Trei Calici).

x Prin efracţie s'a furat din locuinţa d-nei Sura Zeilic din Mah. Broscăriei, haine şi lengerie.

x „Mijloacele de a se apăra de tuberculoză". — Iată tema, pe care cu mult succes d. dr. Cădere o desvoltă, în faţa ceferiştilor din regiunea Iaşi.
Conferinţa cu acest subiect, ţinută acum câte-va zile de către d. dr. Cădere la Dorohoiu, — a fost viu aplaudată.

x Duminică va avea loc la Sculeni instalarea nouei comisiuni interimare de curînd alese.

x Prefectura judeţului a aprobat constituirea consiliului comunal din Plugari, cu d. I. Drăguşanu ca primar.

x *Un pod nou peste Prut.* — Cu deosebită solemnitate, va avea loc Duminică inaugurarea primului pod construit în Basarabia de autorităţile româneşti în apropiere de Valea-Rusului, judeţul Iaşi.
La această solemnitate va participa şi d-l Nistor, ministru al comunicaţiilor.

Erupţiile pielei
Pomada Cadum potoleşte şi vindecă orice iritaţie sau umflătură a pielei şi asigură nopţi de somn liniştit persoanelor cari suferă de ani de zile de afecţiuni cutanate. Multe suferinţe sunt evitate întrebuinţându-se la timp Pomada Cadum contra eczemei, coşurilor, pecinginei, erupţiunilor, cojirii, blândei, cojilor depe buboae.

x Dela brutăria Dumitriu din str. Cucu 14 s'au confiscat 65 pâini de calitatea II-a.

x D. dr. C. Tănăsescu medicul şef al oraşului, a întrat as. tăzi în posesia unui automobil „Steyer" în valoare de 280.000 lei, cumpărat din subscripţie publică.

x Aseară a fost găsit în piaţa Halei un tânăr suspect care a fost dus la Brigada de Urmărire.
Intrebat cum îl chiamă, tânărul a răspuns că... „Dumnezeu ştie".
La o altă întrebare de unde vine şi ce face aici a răspuns la fel.
Poliţia caută să stabilească acum dacă e un hoţ rafinat, sau un biet zmintit.

x Parchetul militar din localitate, a fost înştiinţat de un caz misterios.
In pădurea din apropierea satului Gădinţi, a fost găsit spânzurat, sold. Gh. Burlacu din Reg. 11 Infanterie comp. I. Instr.
Intrucât nu se ştie dacă este vorba de o sinucidere sau crimă, Parchetul militar local a dispus autopsie.

x Sâmbătă 9 Iunie ora 10 dimineaţa va avea loc la cimitirul Eternitatea parastasul de un an dela moartea mult regretatei Elena (Bebe) Procuror Panu.
Rudele, colegii şi prietenii sunt rugaţi să asiste.

ULTIMA ORA

Spre încheerea acordului de stabilizare a leului

Londra 7. — „Financial News" crede a şti că negocierile dela Londra privitoare la împrumutul de stabilizare al României, au intrat într'o fază nouă şi că acordul este aşteptat să se realizeze în sourt timp.

Pregătirile naţional-ţărăniste

Bucureşti 7.— D. Iuliu Maniu a avut eri lungi consfătuiri cu d-nii Răducanu şi Mihalache.

Astăzi dimineaţă se întruneşte biroul partidului naţional-ţărănesc, acasă la d. Maniu, pentru a se fixa data convocării parlamentarilor naţional-ţărănişti întrucît parlomentul legal se întruneşte probabil la 1 Iulie.

Iarăşi cutremure în Bulgaria

Sofia 7. — Marţi s'au resimţit la Belozem 7 cutremure de pământ, iar la Sadovo un cutremur.

Populaţia a fost cuprinsă de panică enormă şi s'a refugiat în câmp. Victime omeneşti nu sunt.

IN AJUTORUL DIRIJABILULUI „ITALIA"

Berlin 7. — Noi transmisiuni radiografice confirmă posibilitatea ca dirijabilul „Italia" să fie aterisat pe insula Franz Iosef.

Din Norvegia vor pleca în curând expediţii în această direcţie.

REZULTATUL EXAMENILOR
LA CONSERVATORUL DE MUZICĂ ŞI DECLAMAŢIE

Clasa de „Armonie complimentară" *a d-lui C. Gălinescu.* Anul I. *Promovaţi:* Georgescu Valentina, Suppans Tereza, Colibaru Eliza, Cozma Ernest, Gherasimescu Cristina, Linde Elena, Gottlieb Lotti, Teodosiu Constantin. *Repetenţi:* Oancea Constantin.

Clasa de „Piano" *a d-lui I. Sibianu. Anul 2 Inf. Promovaţi:* Grispan Hilda, *Anul 3 Inf* Fischer Eugenia. *Anul 3 Sup. Promovaţi:* Canna Beatrice. *Anul 4 Inf. Promovaţi:* Căpăţână Aurelia, Leibovici Iancu, Rabinschi Minna, Szabo Maria. *Absenţi:* Fixler Dina (An. II Sup.) *Amânaţi* Profir Adrian, (3 inf.) *Repetenţi:* Zoller Elza, (4 inf.)

Clasa de „Corno" *a d-lui I. A Nosec. Promovaţi:* Drăguşanu Savin, Sullman Petru, Pincus Samoil. *Amânaţi* Iancu Aron, Bartfeld Lupu.

Clasa de „Flant" *a d-lui Alexandru Roşca. Promovaţi* Zeiger Gustav, Botez Neculai, Călăraşu Constantin, Tudor Vasile.

Clasa de „Clarinet" *a d-lui Gheorghe Ionescu, Promovaţi:* Vasiliu Victor, Kommer Albrecht Herescu Petru.

Clasa de „Canto" *a d-lui Enrico Mezzetti. Promovaţi:* Hristea Anghelina, Ionescu Florica, Alexandrescu Aurel, Bondar nco Varvara, Schächter Samoil, Dinescu Eugenia, Duca Leonello, *Amânaţi:* Bârsan Sanda, Vioreseu Iulia. *Repetenţi:* Feldstein Sylvya, Maria Stan Roşoagă.

Clasa de „Teorie şi Solfegiu" *a d-nei Sofia O. Teodoreanu.*

Anul I Promovaţi: Bujoreanu Margareta, Cătulescu Mariana, Chirila Maria, Dragomir Maria, Fixler Rachela, Fixler Dina, Grünspan Hilda, Goldstein-R-Sylvia, Hristea Anghelina, Ionescu Florica, Pivniceru Maria, Szabo Maria, Tamara Curteva, Dinescu Eugenia.

Amânate: Bârsan Sanda.

Repetenţi: Barbu Elena.

Anul II promovaţi: Bonder Malvina, Gherasimescu Virginia, Nicolau Nathalia, Rosenthal Alice, Teodoraiu Maria, Vieru Viorica, Popovici Nathalia, Alupii Calinic, Zoller Elza, Steinberg Bella, Vogt Agnes, Zamfir Eugenia, Klepper Minna.

Amânaţi: Viorescu Iulia, Căpăţână Aurelia.

Clasa de „Teorie şi Solfegiu" *a d-lui Carol C. Nosec*

Anul I Promovaţi: Darie Elena, Dabija Livia, Dabija Profira, Herman Al. Hrimescu Olga, Leibovici Iancu, Tibeică Dumitru, Feldstein Silvia, Adam Jana, Bolea Virginia, Bolea Maria, Rosenthal Beatrice, Rosenthal Lilly, Frankel Evelina, Ionescu Viorica, Brătescu Ion, Rogojină Vasile, Apostolescu Romulus, Apostolescu Emil, Serbanov Petru, Filip Victoria, Botez Teodor. *Amânaţi:* Tudorache Ana, Condurache Cl. Sandu Petru, *Absenţi:* Finiche Alexandru, *Anul II promovaţi:* Alexandru Aurel, Aschenazzi Iulius, Barbu Aurel, Clubotaru Ioan, Carp Valeriu, Dobrescu Neculaiu, Duca Leonello, Dimitriu Constantin, Isar Aurelian, Jecu Ion, Mironescu Barbu, Manoliu G. Gh., Moscovici Oscar, Marcovici Neculai, Pascu Gh., Rosseti Giustina, Teodorescu Cornelia, Zeiger Gustav, Botez Eugenia. *Amânaţi:* Profir Adrian. *Repetenţi:* Schächter Samoil. *Absenţi:* Iagodici C.

Clasa de „teorie şi solfegiu" *ajut. a d-lui G. Constantiu. Promovaţi:* Arnold Golştein, Căpăţână Alex., Constantinescu Laetiţia, Forst Jean, Gorin Milla, Munteanu Constantin, Nagelberg Milla, Dobreanu Viorica, Voicea Ecaterina, Herescu Petru, Claudatus Temiza, Botez Neculai, Botez Gh., Pojiţă Elena. *Absent:* Budulică Neculai, Cahanne Cecille.

Clasa de declamaţie *a d-lui N. Radu-Demetrescu. Absolvenţ:* Victor Z. Handoca (media 9), d-ra Sylvia Botez (m. 8.16), D. Zavodnicu (m. 8,16), Ionescu Eugen (m. 7,50), Al. Călistru (m. 7,33) N. Veniaş (m. 7,16).

Mărire şi decădere
O aristocrată ajunsă damă de consumaţie

Cluj 7.—Poliţia a identificat la barul „Balet de dames" pe fiica unui fost adjutant al ţarului Nicolae II, d-ra Nadia Rakoska. De mai mult timp ea este dansatoare la bar şi unul dintre numerele de atracţie ale localului.

Lucrările pentru stingerea focului
de la Moreni

Ploeşti 7.—Astăzi se va face încercarea hotărâtoare pentru stingerea focului de la sonda 268. Se va întrebuinţa o soluţie chimică care va fi aruncată în acelaşi timp când un mare clopot va fi lăsat asupra sondei.

Specialiştii fraţi Andreescu care au stins mai de multe ori sonde în flăcări, au oferit să stingă şi sonda aceasta, cerând în schimb un onorar de 2 milioane jumătate lei. Se pare că oferta a fost respinsă.

Un ministru demisionează

Praga 7. — Dr. English, ministru de finanţe cehoslovac, şi-a înaintat demisia. El pretinsese mari economii la toate departamentele, dar nu fusese ascultat.

Afacerea Găetan

Bucureşti 7.— Criminalul Găetan a făcut recurs în casaţie contra deciziei Camerei de punere sub acuzare prin care i s'a agravat culpa prin introducerea unui nou cap de acuzare. Recursul va fi judecat zilele acestea.

Ofiţeri romîni la Varşovia

Varşovia 7. — Ieri a sosit la Varşovia un grup de ofiţeri români în frunte cu generalii Mărdărescu şi Samsonovici.

Au fost salutaţi în gară de şeful statului major şi de reprezentanţii autorităţilor.

Socialiştii germani participă la guvern

Berlin 7.—Comitetul de conducere al partidului social-democrat întrunit la Colonia, a adoptat o moţiune prin care fracţiunea parlamentară a partidului este autorizată să trateze cu alte partide pentru constituirea noului guvern.

Raidul unui birjar

Paris 7. — Birjarul Gustav Hartman a sosit la Paris, venind cu trăsura din Berlin şi încheindu-şi prin acest original raid îndelungata lui meserie de birjar. Ambasadorul german a oferit o masă în onoarea bătrânului Hartman.

Dramă sentimentală
O femee încearcă să se sinucidă în localul primăriei

Astăzi dimineaţă o încercare de sinucidere s'a întâmplat în localul percepţiei comunale de la primărie.

La orele 8 jumătate a intrat în percepţie femeia Maria Halinschi care fără să fi spus ceva a scos o sticluţă şi a băut o cantitate de tinctură de iod.

Imediat a fost transportată la spitalul Sf. Spiridon şi internată în secţia d-lui prof. dr. Bacaloglu, unde i s'au dat ajutoarele necesare.

*

Poliţia începând cercetări, a stabilit următoarele:

D. Tanase Tomescu, perceptor la percepţia comunală trăia în concubinaj cu Maria Halinschi din str. Păcurari.

Astă noapte la orele 2 concubina a venit la hanul d-lui Aron Aron din str. Vasile Conta 2 unde l-a găsit pe d. Tomescu. Ea îl supraveghea să nu meargă cu altă femeie.

Maria Halinschi a provocat cu d. Tomescu un enorm scandal, şi intervenind poliţia ea a plecat acasă.

Azi dimineaţă dânsa a venit la biuroul d-lui Tomescu şi a încercat să-şi pună capăt vieţei.

INFORMAŢII

x *Consfătuire politică*—Aseară a avut loc la d. George Brătianu o consfătuire a fruntaşilor liberali la care au participat parlamentarii şi şefii de autorităţi.

S'a hotărât înfiinţarea unei case a partidului similară celeia din Capitală. In acest scop se va constitui o societate anonimă pe acţiuni.

„Casa partidului" va administra clubul şi gazeta organizaţiei.

In principiu s'a aprobat ca din consiliul de administraţie să facă parte toţi parlamentarii ieşeni şi şefii de autorităţi.

x A fost dus la secţie Stanciu Comer, bănuit ca autorul furtului de bijuterii dela d. Carol Rotlender din str. Unirei.

x *Săteni care fug de demnităţi.*—Patru săteni din Lungani au făcut o cerere prefecturii de judeţ, arătând că auzind că vor fi numiţi în comisia interimară a acelei comune, roagă să nu se facă această numire.

De notat că doi din aceşti săteni fac parte din fostul consiliu comunal disolvat.

x FEBRA TIFOIDĂ.—Ieri s'a declarat un caz de febră tifoidă în str. Ţuţora 33. Dela spitalul Paşcanu a fost adus şi internat în spitalul de izolare un copil de patru ani din str. Podul de Piatră, suspect de febră tifoidă.

In total se găsesc în spitalul de izolare doi bolnavi de febră tifoidă confirmaţi şi unul în observaţie.

*

In ultimele două zile s'au declarat şi două noi cazuri de scarlatină în Belevardul Ferdinand şi în şoseaua Nicolina.

x Comisia II-a a înaintat ieri parchetului pe tânărul Berl Bernştein. Acesta mergea cu bicicleta pe str. Ştefan cel Mare fără să aibă numărul reglementar de la Biroul circulaţiei.

Fiind oprit de sergent, a sărit asupra lui lovindu-l. Intervenind un plutonier care trecea pe acolo, au sărit şi câţiva muncitori care ieşeau dela sala Langa

x A fost prins pungaşul de buzunare I. Moisă. In drum spre poliţie el a încercat să mituiască pe sergent cu 60 lei, fără să reuşească.

Sâmbătă 9 Iunie

Mare Kermesă
la Grădina Copou

în beneficiul Societăţei „PÂNEA SARACILOR"

x **Expoziţia Sell.**— La expoziţia caricaturistului **Sell** care se va deschide Sâmbătă 9 Iunie ora 11 dim. în localul librăriei „Viaţa Românească" din str. Lăpuşneanu, îşi dau întâlnire fruntaşii vieţii politice, d-nii: Vintilă Brătianu, N. Titulescu, C. Argetoianu, Gen. Averescu, C. Stere, I. Inculeţ, C. Toma, Oswald Racoviţă, cei ai vieţii literare şi artistice, d-nii: T. Arghezi, Gala Galaction, M. Codreanu, Stejar Ionescu, C. R. Ghiulea, N. D. Cocea, G. Spina, G. Ciprian, I. Pribeagu, H. St. Streitman, d-ra Sorana Ţopa, d-na Lucia Sturdza Bulandra, d. G. Storin, cît şi alte distinse personalităţi ieşene.

x *O încercare de sinucidere* s'a produs ieri la via d-nei Mărzescu din com. Copou.

Dumitru Vârlan dela acea vie a băut o cantitate de substanţe otrăvitoare, încercând să-şi pue capăt vieţei. El a fost transportat la spitalul Sf. Spiridon şi internat în secţia d-lui prof. dr. Bacaloglu.

x *Furt în str. Dancu.* — O spargere s'a comis ieri la societatea Creştină a femeilor din str. Dancu.

Prin spargerea unui geam din dos, răufăcători s'au introdus înăuntru, unde cu chei potrivite au dehchis uşile dela biblioteca şi bazar, furând mai multe lucruri.

Fiind simţiţi, hoţii au aruncat lucrurile şi au dispărut.

x Lucrătorul Iordan Petru din şoseaua Nicolina mergând cu motocicleta pe str. Socola, a dat peste bătrânul B. Schvartz din str. Socola 22.

x Din Bălţi se anunţă că notarul public, d. Eftimie Popovici, fost prefect şi şef al organizaţiei liberale din Bălţi, ar fi cerut înscrierea în partidul naţional-ţărănesc.

x Sătenii veniţi din comuna Copou arată că în unele părţi pomii au suferit din cauza brumei, iar prunele sunt viermănoase.

In multe părţi e secetă. Totuşi starea generală a semănăturilor e bună.

x D-nii subcomisari Alexa de la comisia I şi Epure de la Brigada de urmărire, au fost transferaţi unul în locul altuia.

Deasemenea şi d-nii subcomisari Costea dela gară şi Gheorghiu dela comisiat I au fost transferaţi unul în locul altuia.

x Au fost prinşi Cimpoescu D. din strada General Cernat şi Gh. Olaru din strada Turcu 6, care au furat o bicicletă de la cârciumarul Farmagiu din str. Păcurari.

x Prin tragere la sorţi d. dr. M. Rosenblat aa fost delegat din partea contribuabililor în comisiunea de apel pe 1928 care va lucra de la 15 Iunie la Administraţia Financiară.

x Distinsa violonistă *Lucia Burada*, care a obţinut frumoase succese în repetate rînduri, va da Simbătă seara 9 Iunie crt un concert la Teatrul Naţional din localitate.

ECOURI.—Duminică 10 Iunie se redeschide, pentru prima oară, după douăzeci de ani, *Staţiunea balneară Strunga*, fiind complect refăcută şi renovată.

Aşezată într'o poziţiune minunată la poalele frumoasei păduri Strunga, în cea mai mare apropiere de Iaşi şi celelalte oraşe din mijlocul Moldovei, desigur că este staţiunea balneară cea mai agreabilă pentru vizitatorii din această localitate.

Apele muntoase dela Strunga sunt îndeobşte cunoscute prin vechea lor faimă fiind suverane pentru numeroase afecţiuni şi boli.

Hotelurile şi restaurantele perfect amenajate, bucurându-se de tot confortul modern sunt sub conducerea d-lui L. Ficher, antreprenorul Hotelului Palace — Iaşi. Zilnic curse de automobil între Iaşi, Paşcani, Roman, Bacău, P. Neamtz. In gara Tg. Frumos (6 km.) şi Roman se găsesc automobile pentru onor. vizitatori.

Poştă, telefon, telegraf şi Farmacie în localitate. Conducerea medicală o are d. dr. I. Bădărău, medicul primar al spitalului Sf. Spiridon.

— „Jubileul de 10 ani al Institutiei „Hechaluz" se va sărbători în localitate printr'o serbare câmpenească ce are loc Duminică 10 crt. la ferma Hechalutz din Păcurari.

Se pregătesc frumoase surprize.

— Rog cine a găsit între Cofetăria Vlădescu şi Liceul Militar un ceas de damă de aur cu brăţară, să-l aducă d lui Paul Georgescu str. Cogălniceanu 11.

Spectacole.— Astă-seară trupa de artă în frunte cu marele tragedian Dr. Paul Baratov (Ben-Zwi) joacă la „Pomul-Verde" primul spectacol din ciclul anunţat, cu piesa „Tatăl" de Strindberg.

— Grădina Select şi Sala Sidoli, anunţă pentru astăzi o splendidă premieră „El.., şi soacra" cu originalul artist comic parizian Harold Lloyd — 7 acte de veselie. — A doua parte a programului cuprinde marele succes „Ultima Treaptă" cu graţioasa Lya de Putty. O puternică dramă de moravuri din zilele noastre. — In pauzele de Cinema —ora 6 la Sidoli şi ora 10 la Select — apare Trupa de Dansatoare Remington's, 5 balerine de primul rang.

Luni 11 Iunie: J'accuse.

— La Grădina şi Sala Elisabeta: Marele succes Mister Wu, cea mai strălucită producţie a marelui mimic şi tragedian Lon Chaney. — A 2-a parte a programului Familia Schimek, comedie dramatică de actualitate care se desfăşoară la Viena, care ne conduce în acelaşi timp în întreg oraşul, mărgăritarul Europei, artistică şi distractiva Metropola. — Luni 11 Iunie Demonul iubirii, după Honore de Balzac.

Familiile: Leon Gheller, Ieşanu, Nathan Fuchs, Dr. Damsker, anunţă cu durere încetarea subită din viaţă, a scumpei lor soră, cumnată şi mătuşă

Tina Grünberg
născută Fuchs

Ceremonia înmormântărei a avut loc Luni 4 Iunie la Tg. Frumos.

Ministerul Sănătăţii şi Ocrotirilor sociale
Serviciul tehnic

Publicaţiune

Se aduce la cunoştinţa generală că în ziua de 6 Iulie 1928, orele 10 jum. dimineaţa se va ţine licitaţie publică în localul ministerului Sănătăţii, b-dul Carol No. 46 (Serviciul Technic) pentru darea în întreprindere a lucrărilor dela următoarele instituţiuni:

1) Lucrările de terminare la spitalul Vidra, judeţul Putna

2) Lucrările de continuare la spitalul nou din Braşov.

Licitaţia se va ţine şi la Inspectoratul Sanitar din Braşov.

3) Lucrările de terminare a pavilionului dependinţelor de la spitalul Strehaia, jud Mehedinţi. Licitaţia se va ţine şi la spitalul din Strehaia.

4) Lucrările de terminare a spitalului Principesa Elena din Abrud. Licitaţiu se va ţine şi la spitalul din Abrud.

Licitaţia se va ţine în conformitate cu legea contabilităţii publice art. 72—83 şi cu condiţiunele generale pentru întreprinderi de lucrări publice.

D-nii concurenţi vor depune odată cu oferta şi o garanţie de 6 la sută la valoarea lucrărilor, în numerar sau efecte garantate de stat, dar numai depusă într'o recipisă a Casei de Depuneri sau a vreunei Administraţii Financiare. Garanţia nedepusă atrage respingerea concurentului dela licitaţie.

Devizul, planurile cum şi orice informaţiuni relative la aceste lucrări se pot obţine în orice zi de lucru între orele 11—13 dim. dela serviciul Tecnic al ministerului şi în localităţile indicate mai sus.

ORA 2

Agitate discuţii
LA GENEVA
în afacerea mitralierelor ungureşti

Geneva 7.—Corespondentul agenţiei „Rador" află că o discuţie aprinsă a avut loc în şedinţa secretă de aseară a consiliului ligii Naţiunelor, în chestiunea raportului asupra contrabandei de mitraliere dela St. Gothard.

Delegaţii Franţei şi Angliei şi delegatul României în numele micei Antante şi a Poloniei s'au declarat foarte nemulţumiţi de faptul că raportul comisiunei de trei nu constată nimic din ceiace este necesar.

Şedinţa s'a ridicat fără nici un rezultat, rămânând ca să se ţie o nouă şedinţă secretă.

Conflictul polono-lituan

Consiliul Ligii Naţiunilor a examinat ieri şi chestiunea conflictului polono-lituan provocat de faptul că guvernul lituan a înscris în Constituţie oraşul Vilna drept Capitală a Lituaniei.

S'a cetit raportul întocmit de ministrul de externe al Olandei, apoi d. Voldemaras, primul ministru lituan a susţinut că raportul este întocmit numai pe bază de documente poloneze D. Chamberlain s'a arătat foarte sever cu guvernul lituan declarînd că proclamarea Vilnei drept capitală a Lituaniei este o nebunie şi o stidare la adresa conferinţei ambasadorilor.

Intreaga chestiune a conflictului polono-lituan va fi examinată din nou în sesiunea viitoare.

Atentat la Berlin
contra legaţiei italiene

Berlin 7 — Aseară la ora 9 jum. nişte indivizi necunoscuţi care au sosit cu automobilul au spart geamurile la 5 ferestre ale ambasadei italiene. Poliţia a pus imediat pază la ambasadă şi a început cercetări pentru descoperirea autorilor.

DOCTOR
Dora Coslowsky
MAMOŞ
de la clinicile din *Paris* şi *Montpellier*
BOLI DE FEMEI, NAŞTERI
Consult. 3—6 p. m.
Strada Cuza Vodă No. 16

DOCTORUL
R. DAMSKER
str. Ghica-Vodă No. 44-46
MEDICINA INTERNA,
SIFILIS şi GENITOURINARE
tratează prin
DIATHERMIE
Bolile interne, reumatismul, guta, nevralgii, etc.
Bolile urinare şi boli de femei
Cons. 8—11 a. m. şi 3—7 p. m.

ŞTIRI DIN ŢARĂ ŞI STRĂINĂTATE

„OPINIA"

literară şi artistică

(Continuarea din pag. I-a)

cest scop guvernul a pus la dispoziţie suma frumoasă de opt milioane lei. Lucrările vor începe în curând.

Charlot copil.

Celebrul comic Charlie Chaplin era mare poznaş încă de mic copil. Astfel pe când avea numai şapte ani, Charlot a primit odată dela un unchiu al său două monede de câte şase peni. Foarte vesel, copilul se adresă bătrânului :

— „Mulţumesc unchiule ; una am s'o pun în cutia publică pentru săraci şi cu cealaltă îmi voiu cumpăra bomboane".

Dar tot jucându-se cu banii micul Charlot, a scăpat o monedă în gura unui canal.

— „Vai unchiule, tare rău îmi pare,... moneda care s'a pierdut era tocmai aceia pe care o destinasem săracilor !.."

Gorki brutar

Cu prilejul recentei sale vizite în Rusia, marele scriitor Maxim Gorki a fost obiectul unor entuziaste manifestării de simpatie din partea meseriaşilor. Astfel romancierul a fost rugat să participe la un congres al brutarilor, cu care ocazie el a primit titlul de „brutar onorific". Deasemenea Gorki a mai fost numit şi „lucrător de căi ferate al Sovietelor". Credem că prin aceste titluri celebritatea scriitorului n'a mai avut de câştigat !

Şomajul artistic

La teatrele din Budapesta ca şi la câteva teatre italiene, se resimte de mai mult timp un surplus de elemente,

In consecinţă foarte mulţi actori au fost congediaţi. Situaţia lor este cu atât mai dureroasă cu cât ei necunoscând decât meşteşugul scenei, nu pot ocupa alte funcţiuni. După câte se afirmă, apropiata lichidare a unui teatru bucureştean, va putea produce şi la noi consecinţi similare.

Diferite ştiri

— *Maurice Feraudy*, celebrul actor francez, va veni în turneu la Bucureşti, în cursul lunei Noembrie.

— *„Feţe, feţe"*... se intitulează un album artistic datorit caricaturistului Sell. Cartea, editată în condiţi i excepţionale, va apare în curând şi va costa 1000 lei exemplarul.

La şcoală

Profesorul : — „la spune-mi, fetiţo, care e ziua Domnului".

Eleva : — „Nu ştiu"...

Profesorul : — „E', când se duce mama ta la biserică !"

Eleva : — „Când are o rochie nouă".

DISCUŢII ŞI PĂRERI

Evreii ieşeni

şi legea cultelor

(Continuarea din pag. I-a)

dentară şi prin transacţii, aranjamente, echilibristică şi ploconeli, să-şi menţină cu chinuri, bietul scăunel, fiindcă sunt doar atâtea mumii pretendente.

Toate acestea, pentrucă masa nu este organizată şi nu a avut pe cine seconda.

Dar evreii sunt obligaţi moralmente să dea aportul lor de muncă efectivă şi iniţiativă, la opera de refacere a laşului distrus şi dacă din interese meschine şi politicianiste ei sunt ţinuţi la o parte, ei trebue să se impună prin valoarea lor şi printr'o activitate pozitivă.

Pe de altă parte, din cauză că nu s'a creat un nucleu de activitate serioasă, ori de câte ori vin alegeri, masa evreiască devine obiect de manevră pentru pescuitorii de voturi circumcise şi pentru demagogia de toate nuanţele.

Din timp trebuie eliminată cloaca stătută de farsori, care vânează un mic locuşor pentru vanitate sau interes, căci masa populaţiei trebuie organizată.

Evreul ca factor politic şi social nu se va impune decât prin competinţă şi activitate serioasă şi aceasta chiar în interesul superior al ţării. M. E.

x Doctorul **Brener** *specialist namoş*, boli de femei, consultă dela 2 până la 6 p. m

Lipsa de carne continuă

Ce face primăria ?

Sunt peste două săptămâni de când administraţia comunală fixând noile preţuri maximale la carne, a provocat lipsa acestui aliment principal.

De atunci nici o măsură n'a înlăturat înfometarea populaţiei.

*

O vizită în piaţă ne convinge că plângerile cetăţenilor sunt în totul drepte iar atitudinea măcelarilor e revoltătoare.

Căsăpiile din Hală sunt goale chiar şi în zilele de tăere. Duminica măcelarii aveau numai slănină şi carne de porc.

In piaţa Sf. Spiridon se găsea ieri numai o jumătate de porc şi se vindea ca la... farmacie.

Totuşi măcelarii vând carne pe ascuns clienţilor care plătesc cât li se cere.

Bine înţăles că tot populaţia nevoiaşă sufere de pe urma acestei situaţii, căci nu toată lumea poate plăti 40 lei kg. de carne, cu cât o vând unii măcelari pe furiş.

*

Intâlnind ieri pe d. Tirel Zipa, ajutorul de primar însărcinat cu aprovizionarea, l-am întrebat ce măsuri a luat pentru a pune capăt acestei situaţii.

D. Zipa mi-a mărturisit că populaţia nu dă nici un concurs administraţiei comunale pentru pedepsirea măcelarilor vinovaţi. Chiar dacă se dă peste un măcelar care a vândut carnea pe un preţ mult mai mare decât cel fixat, nu se ia nici o măsură contra lui întrucât cetăţenii care au fost speculaţi, nu-l acuză de loc ; ba din contra, îi iau apărarea.

*

Dar explicaţia aceasta nu poate fi satisfăcătoare.

Faţă de atitudinea măcelarilor, administraţia comunală ar putea înfiinţa cât mai neîntârziat, căsăpii comunale, scutind populaţia şi mai ales cea nevoiaşă de teroarea câtorva măcelari.

In modul acesta şi măcelarii s'ar vedea nevoiţi să accepte preţurile administraţiei municipale.

Aşteptăm măsurile primăriei !

REP.

O tentativă criminală la Huşi

Înlăturarea unei groaznice nenorociri

Huşi 7.—In lumea comercială produce senzaţie o tentativă de dare de foc surprinsă în centrul oraşului în partea cea mai frecventată de consumatori, la proprietatea d-lui Marcu Reiter din str, Halei locuită de mai mulţi comercianţi.

Această dare de foc ar fi isbut—*şi numai o întâmplare norocoasă a înlăturat-o*—ar fi produs un adevărat dezastru.

In condiţiile în care a fost pregătit şi în modul sigur în care a isbucnit—pe la orele două noaptea pe când numeroase familii cu copii mici dormeau adânc, în locuinţa lor de la etaj—focul trebuea neapărat să ducă la acest rezultat funest. In imaginaţia bolnavă a unui comerciant ruinat care a înţeles să se salveze prin dare de foc, n'a precumpănit de loc ororoasa perspectivă a carbonizării unor copii. A fost capabil să arunce jalea şi doliul în atâtea familii numai pentru a eşi el „bine". Norocul a fost însă de partea locatarilor nevinovaţi, căci sosirea comerciantului Herman Barasch cu trenul de 1 jum. noaptea (domiciliat în partea locului) a avut de efect oprirea dezastrului. Cazul este în cercetarea Parchetului de aci. *Leontin*

Accident de automobil

Un automobil al Societăţii „Sarta" a surprins pe şoseaua Bacău-Piatra-Neamţ pe avocatul Paton care mergea cu bicicleta spre Girleni. Automobilul şi bicicleta s'au răsturnat. Atât şoferul Munteanu cât şi ciclistul, grav răniţi au fost internaţi în spitalul din Bacău.

Interesant concurs sportiv la Bacău

Bacău. — Sub îngrijirea d-lui colonel Constantinescu, comandantul reg. 4 art. grea şi cu concursul serviciului zootechnic condus de d. dr. Stavăr, medicul primar veterinar de pe lângă Camera de agricultură a judeţului Bacău, a avut loc pe terenul sportiv al Societăţei „Principele Mihai", un mare match de curse de biciclete de alergări de cai şi de gimnastică.

In faţa unui mare număr de spectatori, jocuri e au fost prin **curse pedestre** de viteză pe distanţă de 60 m. la care au disputat elevele şcoalei profesionale de fete şi şcoala normală de fete. A obţinut premiul I eleva *Horvath*, II-lea eleva *David*, de la şc. normală şi premiul III-lea a fost obţinut de eleva *Trişcan*, de la şc. profesională.

La cursele pedestre demifond pe distanţă de 1000 m., au disputat elevii liceului, premiul I fiind obţinut de elevul *Floares*, II-lea de elevul *Creangă* şi al III-lea elevul *Samuriunu*.

La cursele pedestre pe distanţa de 1200 m. s'au distins soldaţii ; pr. I *Caporalul Neagu* Gh. şc. inf., al II-lea *Capor. Iordache* D., dela 4 art. grea şi al III-lea sold. *Olaru* I., de la şc. infanterie.

Distanţa pentru **cursele de ciclism** a fost de 1000 m. disputând mai întâi elevii liceului: pr. I *Tânţăreanu*, al II-lea *Stanciu* şi al III-lea *Popa*. Ciclism militar : pr. I *Plutonier Chiriac* şc. inf., *Plut. Borş*, şc. infant., *Plut. Patraşcu* 4 art. grea.

La **cursele de cai** au participat subofiţeri şi ofiţeri. Cursa I a subofiţerilor : Pr. I *Plut. Cavaleru*, pr. al II-lea *Iaud* şi al III-lea *Plut. Niţă*, toţi de la 4 art. grea. La această cursă s'a întâmplat un accident Plutonierului Buţcu, de la 4 art. grea, căzând de pe cal.

Cursa II-a a ofiţerilor de la reg. 4 art. grea : *Locot. Erdeş P.*, a obţinut pr. I, *Lt. Zelten Vas.*, pr. al II lea şi *Locot. Durican*, pr. al III-lea.

Au fost interesante şi cursele călăreţilor din judeţ (săteni) şi cursele de căruţe cu cai de la ţară şi gabriolete.

S'au acordat premii în bani şi obiecte de valoare.

Comitetul serbării a fost compus din d-nii : Colonel Constantinescu comandantul. reg. 4 artilerie grea, Leon Sackellary, Cristian Cristoveanu senator, şi dr. Stavăr, medicul veterinar primar al judeţului.

Juriul de arbitri : Col. Constantinescu, dr. Stavăr, d-şoara Demetrescu, d-na Lateş şi Maio-Pamfil.

MUZICA IN BISERICA

(Continuare din pag. I-a)

Samarineencei : „Va veni vremea, când închinătorii cei adevăraţi se vor închina în spirit şi în adevăr", au produs o profundă schimbare nu numai în domeniul religios, ci şi artistic — muzical în primul rând, căci Muzica este cea dintâi dintre artele cultivate de primii creştini; a fost chiar dintru început, după expresia Sf. Grigorie cel Mare : „biblia laicorum pauperum", deci singurul mijloc pentru răspândirea şi memorizarea învăţăturilor bisericii.

Muzica creştină deci nu cuprinde în sine şi nici nu propune altceva decât manifestarea imediată a sentimentului religios, născut şi cultivat de cuvântul Evangheliei. Această Muzică este, după zisa unui Sf. Părinte : „murmurul blând şi dulce, deabia auzit, care vibrează tainic în profunzimea nopţii în adâncul catacombelor, pentru preamărirea Divinităţii, la fel în toate împrejurările : în mijlocul cataclismelor, ca şi al bucuriilor".

Muzica religioasă creştină este deci o manifestare sinceră şi demnă a sentimentului religios, în care însă frumosul şi piositatea creştină—aşa cum rezultă din Evanghelie—sunt astfel îmbinate, în cât formează un tot armonic şi caracteristic.

Cum acest caracter specific s'a manifestat în decursul vremurilor în compunerea şi executarea marelor opere de Muzică religioasă şi cum se manifestează astăzi, îndeosebi în biserica noastră, vom arăta într'alte articole.

GAVRIIL GALINESCU
Profesor—Iaşi

x Doctorul **Brener** *specialist namoş*, boli de femei, consultă dela 2 până la 6 p. m

INFORMAŢIUNI

x **Divorţul prinţesei Elena.** — *In urma complotului de la Londra, cetace până acum nu era socotit oportun, s'a hotărât să se îndeplinească. Cu ocazia unei consfătuiri care a avut loc între guvern şi membrii familiei regale. Duminică la Turnu Severin, s'a hotărât divorţul între prinţesa mamă Elena şi fostul prinţ Carol. D. Condescu a şi plecat cu acte în acest sens, să se întâlnească cu prinţul Carol.*

x *In cercurile universitare locale se anunţă transferarea d-lui profesor I. Simionescu dela catedra sa dela facultatea de ştiinţi din Iaşi, la catedra similară dela facultatea de ştiinţi din Bucureşti, în locul d-lui Sabba Ştefănescu eşit la pensie.*

Piaţa Valutară

Leul la Paris a cotat ieri — ; la Zurich 3.20 şi jum.

Devizele în Capitală au notat : Francul francez 6,42 ; belga belgiană 22,78 ; francul elveţian 31,45 ; lira engleză 796.50 ; dolarul 163 ; lira italiană 8.60 ; coroana cehă 4.84 ; Rentenmark 39,10.

x Tribunalul secţia III — Camera de Consiliu — a admis în principiu moratoriul firmei Drăcşineanu din str. Ştefan cel Mare, cu un pasiv de 7 milioane lei.

Creditorii au fost convocaţi pentru 18 Iunie.

x Preşedintele consiliului de revizie d. g-ral Carvare a sosit în Iaşi pentru a cerceta acuzaţiile aduse de d. maior Bonciu, contra comisarilor regali ai corp. III armată Chişinău, col. Balsanu şi maior Roman, învinuiţi de a fi sustras unele piese din dosar.

DUMINECĂ 10 IUNIE

MARE BATAE DE FLORI

ŞI CORSO INFLORIT

PE ALEEA GRIGORE-GHICA

(COPOU)

Cea mai frumoasă serbare a sezonului ;

organizată de „Propăşirea laşului" şi de colonia şcolară „Sp. Haret".

x Invăţătorul Emil Niţu din Slobozia Neamţ, a fost reclamat Parchetului de a fi violat pe eleva Victoria Iacob din cl. IV a şcoalei conduse de el.

x Un gest al d-lui Osvald Racoviţă.

La banchetul dat de către maiştrii de gimnastică din Bucureşti, în cinstea colegilor lor din ţară, a fost invitat şi primarul municipiului Iaşi ca preşedinte al societăţii de gimnastică.

D. Osvald Racoviţă a refuzat însă să participe la banchet, de oarece n'au fost invitaţi şi ceilalţ delegaţi ai societăţei din Iaşi, cari au participat la serbările din Bucureşti.

Praga întrece Viena

Praga (Ceps).— Asupra desvoltării oraşului Praga mărturiseşte şi împrejurarea că din Praga pleacă zilnic mai multe accelerate decât din Viena. Deşi numărul populaţiei din Praga este mult mai mic decât ce al populaţiei din Viena, pornesc în fiecare zi de la gările Pragei 42 accelerate în timp ce din Viena pornesc zilnic numai 38. Acest fapt este semnificativ pentru schimbarea raporturilor din Europa centrală.

Monstruozitate omenească

Andrei Steibinder, din com. Camin (Sălaj), în etate de 43 ani, trăia de mult timp în concubinaj cu propria-i copilă, numită Roza, în etate de 17 ani.

In urma acestor relaţiuni s'a născut un copil de sex masculin.

Tatăl a ucis copilul prin zugrumare, făptuind astfel a doua crimă.

Parchetul a arestat pe criminal.

x Comisia de disciplină a magistraturei a destituit eri pe Judele Mihai Bugeac dela Trib. Huşi.

x Eri a fost înaintat Parchetului cârciumarul V. Ţara Lungă din Galata, care a tras un foc de revolver asupra ajutorului de primar V. Danilă.

Deferit sub stare de arest Cab. II Instrucţie, Judele instructor l'a pus în libertate. Parchetul însă a făcut opoziţie — care se va judeca azi.

x D. General Cerkez, directorul şcolilor militare din ministerul de război, care a inspectat ieri liceul militar din Iaş, s'a interesat şi de tragicul accident de Duminică.

D. General Cerkez a fost informat că starea elevului V. Ştefăniu, care a fost lovit cu lancea în cap, s'a ameliorat şi că rănitul e în afară de orice pericol.

x Domnii membri ai Comitetelor Cercului *Avocaţilor, Medicilor* şi *Inginerilor* sunt rugaţi a se întruni Duminică 10 Iunie ora 5 p. m. în localul Cercului A. M. I, din strada Lăpuşneanu 2, spre a lua parte la darea şi verificarea socotelelor Casierului, pe timpul dela 5 Ianuarie 1926 până la 10 Iunie 1928.

x Membrii consiliului facultăţii de ştiinţi întruniţi aseară subt preşedinţia d-lui decan Butureanu, au admis cererea pentru reînfiinţarea conferinţe de chimie biologică la facultatea de ştiinţi Iaşi.

x Duminică d. M. Sadoveanu va conferenţia la Ateneul din Nicolina, despre cronicarul Ion Niculcea.

Va urma apoi muzică, declamaţii etc.

x Mandatul de delegat al facultăţii de ştiinţi în senatul universitar al d-lui profesor I. Simionescu expirând pe ziua de 15 Iunie, consiliul acultăţii întrunit eri, a recomandat în loc pe d. prof. Al. Popovici.

x Comitetul şcoalei de fete No. 3 „P. Poni", întrunindu-se eri, a hotărât, ca din venitul net al şezătoarei culturale din 28 Aprilie a. c. în suma de lei 57,436, să se dea :

1000 lei societăţei „Cantina şcolară".

1000 lei pentru „Colonia şcolară".

1000 lei pentru aviaţia şi

2000 lei pentru repararea bisericei parohiale Toma Cozma.

x Prefectura Judeţului înştiinţează pe acei care au reuşit la examenele de funcţii administrative şi doresc a ocupa postul de secretar în comunele rurale, să adreseze petiţi la Prefectură alăturând şi actele cerute de art. 7 din Regulament.

Sâmbătă 9 Iunie

Mare Kermesă

la Grădina Copou

în beneficiul Societăţei „PÂNEA SARACILOR"

x *Afacerea cu „asigurările"*. Eri au început la cab. II Instrucţie cercetările în legătură cu reclamaţiile contra societăţe de asigurare „Centrala Moldovei".

Eri au fost ascultaţi d-nii Olivenbaum din mah. Broscăriei şi Solomon Marcovici str. Palat. O doamnă Bercovici a depus şi ea o reclamaţie.

*

La judele sindic al falimentului societăţei „Regina Maria" s'au depus până acum 800 de poliţe. Zilnic se înregistrează 20—30 poliţe noi.

x *Incercare de furt.* — Eri noapte, necunoscuţi au pătruns în magazinul d-lui Zisu Grinberg din str. Nemţească 12, rupând zăvoarele uşei de fier după care au tăiat geamul uşei a doua.

Odată pătrunşi în magazin, hoţii au umplut 4 saci cu casânci de matasă, dar pe când vroiau să dispară cu marfa furată, — ei au fost surprinşi de sergent.

Până ce sergentul să dee alarma, hoţii au reuşit să se facă nevăzuţi, lăsând în faţa magazinului cei patru saci cu marfă.

x In gara locală s'au descoperit mai multe bilete de tren false.

Un ceferist a fost surprins în tren cu asemenea bilet.

Cercetările se fac în cel mai mare secret.

Dr. Albert Ficler
Specializat în principalele clinici din *Berlin, Leipzig* şi *Frankfurt a/M.*, în
Boli interne, Boli de Stomac, Intestine, Ficat
Boli de nutriţie : Diabet (Tratamente cu insulin), **Gută**
Arterioscleroză, *etc.*
Tratamente cu
DIATERMIE
pentru toate maladiile indicate
Cons.: 9—11 şi 3—6.
Iaşi, Str. Lăpuşneanu 27

Doctor B. Fischer
fost intern al Spit. Sf. Spiridon
BOLI INTERNE ŞI FEMEI
GENITO-URINARE
Curenţi de înaltă frecvenţă
strada Cuza Vodă 46
(fost cabinetul Dr. Silberstein)
Consult.: 8—11 a. m. — 2—4 şi 6—8 p. m.

DENTISTUL
Fr. Grünberg
cu Institutul dentar, în
Strada Cuza Vodă No. 1
(vis-a-vis de Farmacia Jelea Halta Sărărie)
Execută toate lucrările de chirurgie şi proteză dentară după ultimele cerinţi ale ştiinţei.
Preţuri modeste
Consult. 9—1 şi 2 jum.—7

Dr. Alexandru Hohmann
chirurg-mamoş
Specialist în boli de femei
fost asistent la
clinicele şi spitalele austriace
s'a mutat
str. I. C. Brătianu 189
(casele d-lui farm. Blumenfeld)
Raze ultraviolete şi curenţi de înaltă frequenţă cu aparate speciale pentrn tratamentul bolilor de femei.

DOCTOR
A. Hoffmann
fost intern al Spitalului Sf. Spiridon
Boli nervoase şi mintale
Boli de nutriţie
Consult. 9-11 a. m.—4-7 p. m.
str. Ştefan cel Mare 13
(Intrarea prin bolta farmaciei Conivet (Pollak)

DOCTOR IN MEDICINĂ
M. WECHSLER
Specializat în Franţa în
ARTA DENTARĂ
Boli de gură şi de dinţi
Consult. 9-12 şi 2-7 p. m.
Iaşi, Str. Ştefan cel Mare 13
Casele Leon Mayer

Doctor A. Dascăl
BOLI de COPII şi INTERNE
VENERICE şi SIFILIS
Tratamentul radical al Blenoragiei acute şi cronice. Injecţiile intravenoase cu Neosalvarsan
Consult. şi tratament :
10—12 a. m. şi 2—8 seara
Iaşi, str. Cuza Vodă 42
(casele Cristofor)
vis-a-vis de Camera de Comerţ

DE INCHIRIAT în str. Asaki No. 6, una cameră mobilată, liberă imediat.

ANUL XXIV No. 6318

3 LEI EXEMPLARUL

MARȚI 12 IUNIE 1928

ABONAMENTE

Lei 1000 pe un an
„ 500 „ 6 luni
„ 300 „ 3 luni

OPINIA

ZIAR POLITIC COTIDIAN

BIBLIOTECA UNIVERSITĂȚII LOCO

ANUNCIURI

se primesc la toate Agențiile de Publicitate și la Administrația ziarului Iași—Str. Gh. Mârzescu 17

Succesul României în problema optanților

Insemnătatea hotărîrilor de la Geneva

Hotărîrea consiliului Ligii Națiunilor în problema optanților, înseamnă succesul deplin al punctului de vedere românesc.

Pentru a se înțelege mai bine lucrul, facem o mică recapitulare:

*

Din capul locului, România a invitat pe unguri să se adreseze la București și să-și formuleze pretențiile, pentru a se ajunge la o soluție prin tratative directe.

Dar Ungaria s'a adresat tribunalului arbitral din Paris.

D. TITULESCU

Noi am susținut că tribunalul arbitral nu poate fi competent în chestiuni de suveranitate națională a Statului romîn; și în consecință, am retras delegatul nostru din cumpunerea tribunalului de la Paris.

Atunci Ungaria s'a adresat Ligii Națiunilor, cerîndu-i: 1) să oblige România a-și trimite îndărăt delegatul în tribunalul arbitral; 2) [illegible] refuz al României, să numească Liga Națiunilor un judecător în locul celui romîn.

După discuții îndelungate, consiliul Ligii Națiunilor a pronunțat acum *hotărîrea definitivă* că afacerea nu trebue soluționată de un tribunal arbitral, ci Ungaria să trateze direct cu România. Adica, *tocmai punctul de vedere românesc.*

*

Consiliul Ligii a declarat că afacerea este definitiv închisă. Liga și-a spus ultimul cuvînt și nu se va mai ocupa de problema optanților. Prin urmare, Ungaria nu va mai putea cere ajutorul forului internațional de la Geneva.

Dar contele Appony a amenințat că Ungaria se va adresa Curții de justiție din Haga. Amenințarea n'are nici o valoare. Și iată pentru ce:

In asemenea materie, Curtea din Haga n'ar putea judeca decât dacă ar fi sezisată de ambele părți.

Și în orce caz, nimic nu ne poate obliga pe noi să recunoaștem competința curții din Haga. Iar această instanță *n'are absolut nici o putere de a ne impune nouă soluțiuni.*

Singură Liga Națiunilor ne putea obliga într'un fel sau altul. Iar Liga a recunoscut dreptatea României.

*

Nu rămâne Ungariei decât să urmeze tratative directe la București.

Optanții unguri aveau pretenția să li se plătească imediat o sumă enormă, realizată prin impozite speciale puse asupra cetățenilor români. In acelaș timp Ungaria gândea să nu plătească României datoriile de război prevăzute în tratatul de pace (și asupra căror datorii obținuse un morator pe timp de 20 ani).

Foarte just, d. Titulescu a oferit să stabilească —prin tratative directe—suma datorită optanților, și apoi *această sumă să fie scăzută din datoriile de război* la care Ungaria este obligată față de România. Adica, optanții unguri vor cere bani de la guvernul lor din Budapesta. Aceasta este soluția dreaptă.

*

Ca încheere, se cuvine să exprimăm omagii pentru talentul și dibăcia diplomatică cu care d. Titulescu a apărat interesele țării și a reușit să obție succesul deplin al cauzei românești.

In luptă cu vicisitudinile politicei internaționale, și măsurându-se cu vechea și încercata diplomație maghiară,—d. Titulescu a reușit să învingă, câștigând dreptul la recunoștința patriei.

Din toată lumea

Căsătorie de vară.—După cum știm cu toții, există teatre de vară, voiajuri de vara, haine de vară, alimente de vară, vehicule de vară, petreceri de vară etc. In Rusia sovietică există și *căsătorii de vară.*

Țaranii ruși se pot căsători pentru timpul muncilor agricole, iar în toamnă să divorțeze. Vara viitoare se contractează altă căsătorie, și așa mai departe... In acest chip, un țaran, în timpul vieței sale poate face cunoștința intimă a mai tuturor femeilor din sat.

Moravul acesta are un substrat economic. Se dă îndemn țaranului a-și alege o tovarășă de muncă pe timpul lucrărilor agricole. In acest scop, autoritățile din Ukraina, au afișat din nou regulamentul privitor la „căsătoriile de vară". Dar măsura nu prea are succes; munca cîmpului întrece, pentru că majoritatea țărănimii este ostilă regimului sovietic.

*

Baletista de ciocolată. — La varieteul „Excelsior" din Londra a avut loc de curînd un spectacol amuzant și original. O baletistă și-a comandat la un cofetar un costum complect de ciocolată. Costumul era bine articulat la încheieturi, așa încît actrița se putea mișca și dansa în voie. Dar, la un moment dat, tovarășii ei de balet au început să rupă haina dansatoarei și să mănînce ciocolata. Spectatorii din sală, observînd trucul, au năvălit și ei pe scenă și, în mai puțin de zece minute, baletista a rămas numai înfășurată într'un voal subțire de mătasă. Pe urmă s'a întrerupt reprezentația și... s'a petrecut pînă'n zori!..

*

Un nou match Tunney-Dempsey. — Ziarul „New-York World" afirmă că Tex Richard, impresarul ringului american, are intenția să organizeze un nou match între Tunney și Dempsey, în luna Septembrie.

Aranjarea matchului întîmpină însă dificultăți, deoarece Dempsey care se află într'o formă extrem de slabă, refuză cu hotărîre orce fel de propuneri. Tunney în schimb este gata să boxeze din nou, iar Tex Richard.. să încaseze arăși sumile apreciabile din trecut.

*

Concurs gastronomic. — De astă dată germanii încearcă să organizeze un concurs original Este vorba să se precizeze la Berlin peste cîtva timp, care este cel mai mîncăcios om din Germania. Fiecare capitală din provincie are dreptul să trimeată cel mult zece reprezintanți, Menu-ul oferit va fi uniform pentru toți concurenții și va consta numai din bucate substanțiale. Probabil că aceia care vor folosi de pe urma acestui concurs, vor fi medicii bolilor de stomac!...

CUM SE VA ALCĂTUI GUVERNUL GERMAN?

Un clișeu original din ziarele germane, în preajma alcătuirii noului guvern al Reichului. Cine vor fi noii miniștri? Adica, ce capete vor lua locul semnelor de întrebare?

Guvernul a prins curaj

Succesul nostru în afacerea optanților a dat curaj guvernului liberal.

In adevăr, oficiosul „Viitorul" în ultimul său număr, scrie textual:

„Guvernul este departe, foarte departe de gîndul de a pleca de la putere pentru a deschide succesiunea guvernării".

Obs rvați nuanța.

Până acum, liberalii spuneau că sunt „departe" de a pleca. Astăzi zic că sunt „foarte departe" de acest gînd. Adică, sunt hotărîți să stea timp îndelungat. Mai ales dacă vor termina cu împrumutul și stabilizarea.

Să vedem însă ce gînd vor avea factorii hotărîtori, și ce aspecte noui vor lua evenimentele.

X.

Cancerul nu-i contagios

Mereu se discută chestiunea dacă cancerul este sau nu, contagios. Se aduc argumente pentru sau contra; iar până acum, argumentele „contra" sunt mai numeroase și mai puternice.

Profesorul Regaud din Paris aduce noui argumente în favoarea părerii că cancerul nu-i contagios. Prof. Regaud a făcut cercetări statistice printre personalul de serviciu al spitalelor și sanatoriilor de canceroși. Și a constatat că acest personal nu contractează cancer în proporție mai mare decât în orce alt mediu omenesc. Nu se ovedește prin nimic că odioasa boală s'ar întinde de la om la om.

Sunt unele case unde locuitorii se îmbolnăvesc de cancer. Aceasta se poate explica prin simple coincidențe, sau prin condițiile sociale, alimentație, regimul vieții, profesiuni identice etc. *dar nu prin contagiu.* In fine—încheie prof. Regaud—nu există dovezi științifice sau măcar simple observațiuni serioase care să ne facă a crede că cancerul ar fi contagios.

„OPINIA" LITERARA ȘI ARTISTICA

Iarăși bacalaureatul...

Bacalaureatul bate la ușa candidaților cuprinși de înfrigurare și emoții. După câțiva ani de încercări continue, examenul acesta mai este încă socotit ca o sperietoare dintre cele mai sinistre. De ce?.. dintr'un singur motiv simplu și ușor de rezolvat; elevii nu știu cum să prețîmpine exigențele profesorilor. Și aceasta pe drept cuvânt, fiindcă chiar în epoca noastră mai există dascăli, care cred că în cultura generală a unui absolvent trebuie să se se cuprindă „formula desvoltată a parafuxinei" sau „culoarea papucilor lui Vlad Țepeș". Din această pricină se impune alcătuirea unui manual integral al bacalaureatului, care să desțușească și să precizeze chestiunile interogate.

Distinsul literat ieșan d. Mihai Carp a făcut începutul, în ce privește limba română; lucrarea necesită acum și complecțările celorlalte obiecte. Altfel, bacalaureatul va rămâne mai departe ceiace a fost: un concurs de torturare reciprocă între profesori și elevi prin întrebări și răspunsuri nepotrivite.

i. b.

FAPTE

Nou succes român.

Am relevat acum câteva zile succesul pe care-l obține la Paris distinsa noastră tragediană Marioara Ventura. El nu este totuș unicul din capitala Franței. Astfel, de o faimă similară se bucură altă actriță română: *Alice Cocea,* contesă de la Rochefoucauld. Și renumele ei este atât de apreciat, încât în prezent se proectează la Paris înființarea unui teatru subt conducerea compatrioatei noastre. Noul teatru va urma să cultive comedia bulevardieră, reprezintând pentru început comedii noui, special scrise pentru d-na Alice Cocea.

Medicație.

Un reputat doctor de nervi din New-York a primit zilele acestea vizita unui bărbat de aproape patruzeci de ani, care se plângea că sufere de melancolie.

— „Incercați plimbări regu-

(Continuarea în pag. 4a.)

MAESTRUL ENESCU

DESPRE EDUCAȚIA MUZICALA A POPORULUI

Spicuim câteva rânduri minunate ale *Maestrului George Enescu* despre:

„Educația muzicală a poporului", referitoare la frumoasa inițativă luată în acest scop de *„Comitetul național al femeilor române".*

...„1) Vreau din adâncul ființei mele— scrie maestrul Enescu — desfătarea și înălțarea acelor în adevăr lipsiți de aceste bucurii și a căror inimă sinceră, primitoare, e deschisă tuturor impresiilor ar is ice, *dacă știi să-l conduci cu drag și pricepere pe marele anonim: „poporul".*

2) *Fără program și metodă* bine chibzuită, — și *fără muncă multă, sistematizată, nu se ajunge la nimic,* cu atât mai puțin în artă. *Vom începe cu o muzică ușoară,* singură ajustată de marele public fără pregătire muzicală; apoi urcând treptat, ridicându-l și pe el cu tine, — spre culmile *Artei,* care singure îl mai pot satisface pe urmă pe cel care întâi fugea îngrijorat pe ele.

3) *Cu trudă și răbdare* trebuie întreprinsă *educarea claselor mai puțin intelectuale a claselor muncitorești,* trecând de la publicul obișnuit, intelectualii, funcționarii, burghezia, frequentând concertele și care au astăzi o pregătire muzicală mulțumitoare, aproape suficientă, eu observând aproape mereu același public însetat de muzică bună, la toate audițiile.

4) Insist asupra necesității de a *nu lucra niciodată fără o metodă înțeleaptă,* fără de care avântul cel mai puternic, rămâne steril.

5) *Din dezordine nu poate eși nimic bun și mai bine lipsă de cultură, decât o cultură rău îndrumată,* prin răslețe manifestări neavând nici o legătură între ele.

6) Mai bine să lăsăm atunci inimile deschise numai îmboldului *Naturii,* care este *marele îndrumător al sufletelor primitive,* și care ne-a urzit *comoara muzicei noastre și artei populare".*

E un întreg **Crez**; și ce adevăruri profunde, ce drum trasează Geniul muzicei românești George Enescu, vor aprecia iubitorii sinceri ai naturei, înțelegând, încotro ne cheamă glasul sângelui: *[îndărăt spre natură, și spre simțul poporului nostru cuminte, însetat de bine, lumină și adevăr.*

Ing. Cezar Gr. Cristea

ASPECTE

Generația tânără

In nenumărate rînduri am discutat în această coloană problema tineretului post-belic și am ajuns la concluzia că între el și acela pe care l-a cuprins anul nenorocit 1914, este o prăpastie: în simțire și în concepții.

Despre aceeași chestiune s'au scris și de către alții pagini foarte interesante pe cari ar fi trebuit să mediteze educatorii generației de astăzi dacă în sufletul lor a mai rămas puțină dragoste de omenire și oarecare interes pentru tineretul care se sbate între o mie de contradicții.

Problema n'a fost însă pusă de nimeni cu atîta preciziune ca de către Vladimir Jabotinsky, cunoscutul luptător sionist; „Adevărul" a făcut un real serviciu reproducînd un important articol al lui Jabotinsky în această chestiune, din care vom spicui și noi cîteva fragmente:

„Spre a vedea ce se petrece în lăuntrul sufletului generației adolescente de astăzi, trebuie constatat în primul rînd un lucru: multe, poate toate problemele cari au cîntărit atît de greu pentru conștiința noastră, cînd eram adolescenți, nu mai constituie de mult probleme, ci au devenit între timp axiome...

„Se pot găsi astfel o serie întreagă de alte chestiuni, de natură socială sau politică, cari pentru noi erau probleme și au devenit axiome pentru tineretul de astăzi. Din atitudinea tineretului de astăzi izvorăște caracteristica psihologiei tineretului actual și care-l deosibește de cel de odinioară: tineretul de astăzi nu posedă cultul părerii proprii, lucrul cel mai important pe [illegible] vremea noastră".

Și Jabotinscky, pe care un nesfârșit de experiențe personale l-au purtat prin zeci de țări unde a putut analiza massele tinere, ajunge la următoarea deprimantă concluzie.:

„Tineretul de astăzi ubește autoritatea, se încrede în autoritate, caută autoritate. El iubește ceeace generația noastră a urât până la moarte; a sta soldățește în front, a primi ordine cari exclud orice contradicție, a răspunde scurt și clar la întrebări. Acest tineret e oricând gata să acorde titluri de conducători,—un titlu pe care noi nu l-am acordat în tinerețea noastră niciodată nimănui —unui orator popular sau unui om al vieții publice. De aci însușirea îngrijitoare a tineretului pentru noi cei mai în vârstă: el nutrește un simțământ de indiferență față de generațiile politice ale libertății, față de controlul parlamentar al guvernului, ba chiar față de libertatea cuvântului și a presei.

Astfel se explică, spune Jabotinsky, de ce fascismul se sprijină numai pe tineret, și astfel tragem și noi concluzia de ce bolșevismul pune atâta preț pe tânăra generație educată în spiritul celei mai oarbe discipline politico-militariste.

Generația nouă nu mai gândește liber, nu se mai pasionează luptelor de idei; ea a abdicat puterea în mânile dictaturei și se complace într'o situație unică de slugărnicie, goală de orice entuziasm.

Strigătul de alarmă al lui Jabotinsky trebue să nu răsune în pustiu; cine îl va auzi oare și îi va da răspunsul pe care o lume îndurerată și lipsită de idealuri îl așteaptă mântuitor?

G. SPINA

(7) SUPERIORITATEA ANGLO-SAXONILOR

Deraeri șovine și militariste

în școala germană dinainte de război

de Dr. N. E. IDIERU

Să vedem ce a vrut ex-Impăratul Wilhelm al Germaniei și ce a ordonat dânsul spre a rezolva chestia școlară, spre a repune școala pe cale bună, *din întreitele puncte de vedere: tehnic, practic și politic.*

Din cel tehnic, soluția sa este simplă, dar radicală: *elimineză latina*; o elimineză din tot ce nu-i „gimnaziu" propriu zis și văzurăm mai sus că socotia să oprească net înmulțirea acestora. Gimnaziul este școala rezervată claselor sociale superioare sau carierelor profesorale: „Nu voiu mai autoriza, zisese Impăratul, să se deschidă gimnazii de cari nu mi se va putea dovedi complet necesitatea și rațiunea de a fi: avem deja prea destule". (In Germania „gimnaziul" este echivalat cu „liceul" de la noi).

Lăsând latina numai „regiunilor" rezervate, el „nu umbla pe trei cărări", precum se zice în popor: „Zic: Jos compoziția latină! Ea ne jenează și, cu ea, nu facem decât să pierdem vremea... Trebuie părăsită o dată astă bază— care a dăinuit timp de veacuri — a vechei educații monastice din evul-mediu, când se preda numai latina și puțin greaca".

„Nu vrem să examinăm aci, zice autorul, marea chestie a latinei; nu vrem mai ales să luăm apărarea „felului" cum este ea predată și care dă atât de jalnice rezultate nici să discutăm extenziunea ei absorbantă și fără măsură.

Dar nu ne putem împiedica să constatăm cum că, din punctul de vedere pe care l'am numit tehnic, din punctul de vedere propriu școalei, din punctul de vedere *savant,* toată reforma Impăratului consistă — fie zis în treacăt—în a suprima".

Să înregistrăm, prin urmare: din punctul de vedere tehnic, reforma este pur negativă.

Dimpotrivă însă, ea nu-i atare *din punctul de vedere practic.*

In adevăr, văzurăm—și acesta era obiectivul principal al Impăratului—cumcă el înțălegea să pregătească tineretul în vederea „luptei pentru viață" și mai înțălegea să favorizeze expanziunea rasei germane în afară; că ea să fie în stare a ține piept cu folos celorlalte rase cari actualmente își dispută globul; într'un cuvânt, el vroia să formeze spirite practice, capabile de a se descurca în viață singuri și în orice împrejurări, cunoscând lumea. Ne amintim că regreta de a nu o fi cunoscut el însuși decât grație... plimbărilor sale călare (!?)

Ei bine, mare meșter ar fi cel ce ar ghici mijlocul ce propune pentru realizarea ăstui mageific program...

Căci, zău, ce am zice de un om care—vrând să învețe pe un copil să umble — ar începe prin a-i lega sdravăn picioarele? sau care—vrând să-i descopere niște orizonturi vaste—l'ar închide într'o celulă strâmtă, având grija să astupe ermetic toate deschizăturile și crăpăturile prin cari vederea lui ar putea străbate în afară?

Acesta este întocmai procedeul pe care l-a imaginat ex-Impăratul Germaniei... Dar trebuie iarăși să citâm textual, căci n'am putea fi crezuți pe cuvânt și s'ar și cuveni...

„Trebuie, zice el, să luăm „nemțeasca" ca bază a învățământului. Compoziția nemțească trebuie să fie punctul central în jurul căruia totul să graviteze.

Când un tânăr, la bacalaureat face o compoziție germană, în care nu-i nici o greșeală poți aprecia gradul de cultură

(Continuarea în pag. IV-a)

Moartea vă pândește sub fereastră.

Șanțuri, butoaie de ploaie, băltoage și ape stătătoare sunt locurile de prăsire ale armatei țiuitoare și purtătoare de friguri a țânțarilor. Liberați-vă casa și familia de chinul acestui flagel și scăpați de pericolul malariei. Omorâți-i repede și ușor, pulverizând Flit.

Flit vă curăță casa in câteva minute de muște purtătoare de boli, țânțari, ploșnițe, gândaci, furnici și purecI. El pătrunde in crăpături, unde insectele se ascund și se prăsesc și le distruge ouăle

Flit distruge moliile și larvele lor care mănâncă țesăturile E ușor de intrebuințat. Nu pătează. Chimiști cu reputație mondială au perfecționat Flit-ul. Fatal insectelor, e nevătămător omului.

De vânzare la drogherii formacii vopsitorii, marile magazine, fierării
Exclusivitatea generală DROGHERIA STANDARD.
București, Strada Zorilor No 2

Bidonul galben cu banda neagră.

DISTRUGE : **Muște, Țânțari, Furnici, Ploșnițe, Gândaci, Molii, Purecl.**

„PERLA MOLDOVEI"

Băile Oglinzi

Stațiune Balneară și Climaterică
Jud. Neamț (Prin Gara Pașcani)

Băi de sare și nămol — **Hoteluri și vile**
Hidroterapie — **Restaurante**
și Inhalație — **de primul rang**

Muzica Militară Batal. 10 Vânători de Munte
și Orchestră JAZ-BAND
sub Conducerea Maestrului Prisacaru

CINEMATOGRAF
CASINO — — — — DANCING

Poștă, Telegraf, Telefon, Farmacie.
Sezon 25 Mai—30 Septembrie - Reducere C. F. R.
PREȚURI MODERATE
Rețineri de Camere se fac la Magazinul Manon, Calea Victoriei 45 și la Băile Oglinzi (Jud. Neamț).

Atențiune

Pentru umplerea unui gol adânc simțit în partea de sus a orașului s'a deschis în str. Sărăriei No. 232 lângă piața Sturzoaei un depozit de cherestea sub denumirea ;

„MARGINA"

bine asortat, unde clientela este servită cu cea mai mare conștinciozitate și cu prețuri mai eftine ca ori unde.

Posedă mijloace proprii de transport la dispoziția clientelei.

Se fac înlesniri de plată fără nici o dobândă.

Inainte de a cumpăra vizitați dar, depozitul de material lemnos : **„MARGINA" din Sărărie 232** spre a vă convinge.

GEAMANTANE cu 50%

găsiți la renumitul atelier de articole de voiaj
SOL. KLAMER, strada Palat No. 23
Vizitați spre convingere. Depozit cu diferite **geamantane**, piele, pânză și mușama.
Cufere de toate formele. Comenzi urgente de truse se execută în 5 ore. — Se repară ghiozdane pentru d-ni Librari, etc. **Totul cu 50 la sută roduoere**

APEL
Către Aiegătorii Spitalului Israelit

Subsem ații Cotizanți ai Spitalului facem un călduros apel și sfătuim pe toți ceilalți cotizanți cari doresc bunul mers al Spitalului, să binevoiască ca la alegerile ce vor avea loc în curând, să voteze lista cu semnul

„Magen David"

compusă din următorii membri pentru a fi aleși ca Epitropi ai Spitalului ;

Moritz Wachtel, S. O. Grosvald, Ilie I. Mendelsohn, Schaie Steinberg, Pincu Cernes, Simon B. Hmelbrand, Solomon Stern, Farmacist H. Blumenfeld, Favel Wechsler, M. Isac Moscovici, Fred Șaraga, Isac A. Gheltzer, Carol Drimer, Adolf Löbel, Dr. F. Blumenfeld, Haiman Fucks, osef Ghetzler.

Un grup de Cotizanți

INSERȚIE [1])

Domnule Director,

Reveni d din voiaj mi se atrage atenția asupra unei notițe dintr'un ziar local, cum că eu ca încasator la d. Samy Brück i-aș fi luat unele sume.

Spre lămurirea publică țin să arăt că nici odată n'am fost încasator la d. Brück, ci cupă stăruința d-sale am primit să-i fiu asociat ; ba încă plângându-mi-se că ar fi în lipsă băneașcă, am avansat și cheltueli.

Își închipuie d-lui că prin asemenea trucuri mă va opri de a'l acționa în judecată, pentru ca să recapăt sumele ce mi se cuvin ?

De altfel nu este primul caz la d. Brück ca să facă pe victima. Mai există un caz în care d-sa a fost reclamat parchetu u .

IOSEF ABȚUG

[1]) Redacția nu răspunde de cele publicate în această rubrică.

LICITAȚIE

Direcțiunea liceului ortodox „Elena Odobescu" aduce la cunoștința celor interesați că în ziua de 13 lunie, ora 3 p. va avea loc licitație pentru furnizarea școlii cu lemne pe anul 1928—29.

PIERDUT. Subsemnatul Antoniu Gheorghe, am perdut buletinul populației eliberat de Biroul Iași. Găsitorul este rugat a-l trimite în str. Bădărău No. 4, altfel îl declar nul și fără valoare în mâinile oricui s'ar afla.

Antoniu Gh.

OM DE SERVICIU cu știință de carte, căsătorit, care a mai servit la o instituțiune similara, caută Bancă locală. A se adresa la ziar sub M. C.

SE VINDE un loc frumos de 16.000 m.p. în str. Moara de Vânt. Se vinde și în parcele, de 500 m. p. cu Lei 25.000. — parcela. Adresa strada Speranței No. 8, de la 12—6 p. m.

DE VÂNZARE un postament de moară cu una pereche pietre Franceze de 36 țoli toate ca noui ; asemenea o garnitură de treer sistem Ruston cu vagon 8 cai putere în perfectă stare de funcțiune. Amatorii se vor adresa D-lui Dodescu str. Arapului No. 114 zilnic dela 1—4 p. m.

DE VÂNZARE CASĂ cu 4 camere, 2 bucătării, antreuri, lumină electrică, aproape de Palatul Admitrativ. A se adresa la ziar.

Ședința epitropiei
spitalului izraelit

Eri a avut loc, la ora 4, o ședință a Epitropiei Spitalului israelit sub președinția d-lui Moritz Wachtei. Au participat aproape toți eforii. S'a hotărât: ca inaugurarea spitalului să aibă loc imediat ce vor sosi mașinele sanitare din Franța E o chestie de 6—8 zile. Se știe că spitalul va avea și razele Roentgen.

S'a decis modificarea statutelor, însărcinându-se pe epitropul Carol Drimer cu alcătuirea unui ante-proect care va fi supus aprobării adunării generale a cotizanților.

S'a hotărât ca medicii spitalului afari au o practică de 17 ani cel puțin, să fie numiți cu titlul de medic primar. S'au rezolvat alte multe chestiuni importante.

Ședința s'a ridicat la ora 8 jum.

Inaugurarea podului
dela Valea-Rusului

Ieri dimineață a avut loc la Valea-Rusului, inaugurarea noului pod care leagă cele două porțiuni ale satului, peste o râpă de 10 metri adâncime. Podul e ung de 17 metri și lat de 7.

Au participat d-nii Ed. Lăzărecu prefectul județului, M. Badareu, prefectul orașului, C. Toma și I. Zipa senatori, V. Iamandi și Dimitriu deputați, M. Bastachi consilier agricol, Ing. Grigoriu șeful serviciului tehnic județean, ing. Tzintzu, inspector tehnic. avocat I. Bantaș etc.

D. ing. Tzintzu a predat podul către primarul localității. A vorbit apoi d. prefect Lăzărescu.

A avut loc o gustare la primărie. Apoi asistența s'a dus la Sculeni unde a avut loc instalarea noului consiliu comunal. După amiază s'a procedat la împărțirea premiilor la gimnaziul „G. G. Mârzescu" din Sculeni.

LA TRIB. BOTOȘANI sunt case de vânzare, prin licitație publică la 14 lunie a. c. pentru ieșire din indiviziune : 1) Una casă în str. dă Agafton 11 bis cu 7 camere, 1 H. teren cu 2 goluri la stradă 120.000 lei. 2) Una casă în str. Șf. Ioan 2 cu 8 camere și pivniță, jumătate H. teren, 150.000 lei.

DE VÂNZARE casă 6 odăi și bucătărie, magazie, instalație de lumină electrică, poziție frumoasă aproape de comisia V, str. Stihi No. 5.

DE VÂNZARE în mahalaua Adunați Numerile 23 și 23 bis ; două corpuri de case. Prima, are două odăi și sală, magazie de lemne, teren 30 m. lungime pe 10 m. lățime ; a doua, are două odăi, sală și bucătărie ; teren 50 m. p. A se adresa acolo, lui Petru Grădinaru.

SE CAUTA un apartament frumos de 2 camere și bucătărie în apropiere de str. Smârdan.

A se adresa la fabrica Nathan Geller str. Smârdan 70.

DE VÂNZARE ocazional o garnitură de mobile și diverse alte obiecte în str. Cuza Vodă No. 13, de la 9-12 — 2-5.

Doctor B. Fischer
fost intern al Spit. Șf. Spiridon
BOLI INTERNE ȘI FEMEI
GENITO-URINARE
Curenți de înaltă frecvență
strada Cuza Vodă 46
(fost cabinetul Dr. Silberstein)
Consult. : 8—11 a. m. — 2—4 și 6—8 p. m.

Doctor A. Dascăl
BOLI de COPII și INTERNE
VENERICE și SIFILIS
Tratamentul radical al Blenoragiei acute și cronice. Injecțiile intravenoase cu Neosalvarsan
Consult. și tratament :
10—12 a. m. și 2—8 seara
Iași, str. Cuza Vodă 42
(casele Cristofor)
vis-a-vis de Camera de Comerț

Dr. L. BALLIF
medic primar
BOLI MENTALE ȘI NERVOASE
str. Alexandri No. 5
(Laboratorul Dr. Franke)
Consult. 6 — 7 jum. p. m.

Un portret a lui Al. A. Badareu

Primim :

Cu onoare vă aduc la cunoștință că întorcându-mă în orașul meu Iași, am deschis în zilele de Marți 5, Mercuri 6 și Joi 7 lunie 1928, o expoziție de pictură peisajistă în ulei în cutiaș, pensulă și pană de sitar (concepție de artă japoneză Dar fapt ul slabei vânzări din aceste zile, m'a făcut să-mi retrag lucrările, rezervându-mă a expune cu o deosebită atenție, în vitrina librăriei „Învățătorul Român", din Iași strada Lăpușneanu două lucrări : *potretul marelui și mult regretatului om de Stat :* **Alexandru Bădăreu,** fost ministru, primar al Iașului, avocat, senator și deputat. A doua lucrare : un peisaj : — „Noaptea după ploaie", — compoziție, — ambele pentru a reda un contrast de divirgență între portret : (specialitatea mea) și peisaj. Inițiativa inspirației picturei potretului lui Alex. Bădăreu, a fost vederea potretului răposatului Gh. Mârzescu, pictat de mare e nostru maestru Octav Băncilă, și pentru care motiv am căutat să expui lucrarea mea în aceiași vitrină.

Având în vedere directiva în care a servit țării, ilustrul om, fac propunere de cumpărare către Onor Primăria Iași sau Palatul Justiției. Sper că și concetățenii mei ieșeni vor căuta să mă încurajeze fiind în perspectiva plecărei mele în Italia. Locuesc la hotel Bejan camera 18 unde am și picturile mele pe șajiste.

Cu stimă,

T. L. Mironeanu
pictor-Iași

IAȘUL SPORTIV
„Viotoria" învinge „Concordia"

Pe terenul „Parcului Sportiv" a avut loc eri un interesant match de foot-ball între „Victoria" și „Concordia", care s'a terminat cu 4—2 pentru Victoria.

Matchul s'a prezentat bine, având în vedere solida formație a ambelor echipe compuse din elemente de valoare.

După câtva timp dela începerea jocului, Concordia primește 2 goaluri. Concordia se îndârjește și printr'un frumos passeu reușește să marcheze un goal. După aceia echipele se presează reciproc. Repriza se termină cu 2—1 pentru Victoria.

In repriga doua, Fabricantu (Victoria) mai marchează 2 goaluri. Urmează ofensiva „Concordiei" care marchează la rândul ei un goal, prin Stavăr. In tot timpul acestei reprize jocul era pe terenul Concordiei care a avut mult de furcă pentru înlăturarea situațiilor periculoase dela poartă. Aici a fost remarcat Talmainer.

Ne-a prezentat un joc frumos : Dela „Victoria" ; Fabricantu, Raiciu, Zemmel, Munteanu, Chibrit și Socor.

Iar dela „Concordia" : Taciuc, Talmainer și Stavăr.

Arbitru Dl. Zviback, corect și imparțial.

GODELL

Din Podul-Iloaiei

Podul-Iloaei 11. — *Furt.* — Sâmbătă 9 crt. orele 9 dim., un individ care a rămas până în prezent necunoscut, s'a prezentat săteanului Leon Balan din Buțuluc-Romanești, cerându-i lapte pentru a-și potoli setea. In timp ce săteanul se duse să-i aducă luptele, necunoscutul a spart un dulap, din care a scos suma de 5000 lei, un ceas de argint, și alte obiecte casnice, după care a dispărut. Se crede că hoțul a luat drumul spre Iași.

Dela Creditul-Mărunt. — Ca cenzori la Soc. de cooperativa Credit Mărunt, subvenționat de Joint, au fost desemnați D-nii : Israel Fischler, S. Moscovici și Litman Vigder.

Starea semănăturilor. — In anul acesta, semănăturile se prezintă în regiunea noastră, destul de bine.

Grâul a început a da în spic. Fânețurile sunt abundente. Deasemenea și viile se prezintă în stare bună.

Zioniste. — In localitate, s'au pus bazele unei organizațiuni zioniste.

In curînd organizația va da o gazetoare literară, la care vor lua parte mai mulți literați ieșeni.

ORN.

Procesiune pentru ploaie

Huși. — Față cu timpul secetos care amenință serios compromiterea sămănăturilor, o procesiune religioasă a fost ornizată de către Sfânta Episcopie, Duminică 10 crt. ora 10 dim.

După terminarea slujbei religioase la biserica Sf. Dumitru, s'a format un cortegiu în prezența autorităților și a școalelor cu corpul didactic respectiv, care a pornit cu icoanele la Dric unde a oficiat P. S. S. Episcopul Iacob Bârlădeanul asistat de cler.

Leontin

Serbarea de la ferma „Hechallutz"
din localitate

Duminică a avut loc la ferma „Hechallutz" din localitate, o reușită serbare câmpenească.

Fanfara „Macabeilor" din Chișinău a delectat publicul ritmând și muzică pentru dans, într'un pavilion special amenajat.

Asoc. Macaby din Iași, a executat diferite figuri libere de gimnastică.

S'au vizitat grajdurile modern amenajate.

Dintre vizitatori notăm fără nici o ordine: Familiile Schönberg, dir. B-cei Moldova, Ing. Brill, Ing. Grimberg, av. Benno Marcus, Ing. Nacht, Twerski, Mendelsohn, Fișler, Frenkel, Gutzkman, Ornștein etc. etc.

Bm.

INFORMAȚII

x EPIDEMIILE.— A. Cotorobi din str. Costache Negri 29, bolnav de tifos exantematic, internat în spitalul de izolare a încetat ieri din viață.

In spitalul de izolare au mai rămas doi bolnavi de tifos exantematic. Ieri s'au declarat două noi cazuri de scarlatină în străzile I. C. Brăteanu și Eternitate.

x Sâmbătă noaptea la orele 1 a izbucnit un incendiu la atelierul de mobile al d-lui Iosub Besling din str. Crucei.

Focul a distrus mobilele aflate în atelier. Sosind pompierii din Nicolina, incendiul a fost localizat înainte de a lua proporții.

x D. dr. C. Tănăsescu medicul șef al orașului s'a înapoiat astăzi în Capitală.

x *Mari 12 lunie ora 9 seara* va avea loc în sala Cinema Sidoli producția școlară dată de elevele școalei profesionale de fete „David Herzenberg". Ca și în anii precedenți, se prevede un succes desăvârșit.

x Din grajdul d-lui D. Costin din mahalaua Frumoasa s'a furat un cal.

x Au fost duși la secție Gh. Dimitriu din str. Popăuți 22 și Ion Stangaciu din str. Păcurari care au furat o poșetă a unei doamne în grădina Cișman din Păcurari.

x Femeia Mandița Anastasiu din str. Sturdza 15, ducându-se la Profira Pompaș din aceiași stradă și găsind pe bărbatul ei la dânsa, la spart toate geamurile.

x In piața Halei fusese arestată femeia Ana Balan, care a fost prinsă furând 800 lei unei alte femei.

Azi Brigada de Urmărire a primit o telegramă din partea poliției din Tighina prin care se cere ca Ana Balan să fie trimisă acolo, întrucât s'au emis asupra ei trei mandate de arestare pentru diverse fapte.

x *Târg de Tauri.* — La 27 lunie a. c. Camera de Agricultură a județului Suceava va organiza un târg de tauri și tăurași din rasa simental, în Oborul orașului Suceava, sau la școala de agricultura în caz de ploae.

La acest târg vor fi aduse animale și de alte rase.

Taurii simental provin din taurii importați din Elveția.

Toți crescătorii și amatori de animale pot găsi la acest târg animale selecționate.

x D. Petre Jălescu din str. Mărăcineanu 26 a reclamat poliției că a fost atacat cu focuri de revolver de către Vasile Ungureanu din str. Șipotel, care era beat.

Acesta din urmă a fost dus la poliție.

ULTIMA ORA

Teribilă catastrofă de cale ferată în Germania

24 MORŢI ; 140 RANIŢI

Berlin 11.—O teribilă catastrofă de cale ferată s'a produs ieri la ora 2 lângă Siegmsdorf, între staţiile Nurenberg şi Wursburg.

Acceleratul „D 47" München-Köln a deraiat din cauze necunoscute. Locomotiva a sărit de pe linie şi s'a prăvălit într'o râpă de zece metri adâncime, trăgând după dânsa cinci vagoane de călători.

Numai ultimul vagon de persoane şi cel de bagaje au scăpat de catastrofă.

Morţii sunt desfiguraţi până la nerecunoaştere. Răniţii sunt într'o stare jalnică şi au fost transportaţi la spitalul din Furdh. Circulaţia trenurilor a fost întreruptă.

*

Berlin 11.—Deraierea acceleratui „D. 47" este una din cele mai mari catastrofe de cale ferată care s'a produs în Germania în ultimii ani. Numărul morţilor a sporit la 24.

Avionul polonez plecat din Iaşi

s'a prăbuşit în Polonia

Varşovia 11.—Avionul polonez „Potez 27" plecat din Iaşi spre Varşovia, s'a prăbuşit pe teritoriul polonezi din cauza unei pene la motor.

Aviatorii sunt grav răniţi.

Împrumutul oraşului Iaşi

Bucureşti 11 — Ministerul de Interne a înmânat d-lui Osvald Racoviţă, primarul Iaşului aprobarea pentru împrumutul de 50 milioane lei pentru nevoile municipiului Iaşi, împrumut acordat de Casa de Credit judeţean şi comunal. D. Racoviţă a plecat la Iaşi.

Legătura prin radio

cu dirijabilul „Italia"

Berlin 11. — S'a stabilit legătura perfectă şi permanentă, prin radio-telegrafie, cu dirijabilul „Italia".

Dirijabilul se află într'un punct la nord de insulele Spitzberg.

Arestarea unui comerciant

In jurul tentativei de dare de foc din Huşi

Huşi 11 — Am relatat într'o corespondenţă precedentă că s'a încercat în noaptea de 4 c. incendierea proprietăţii d-lui Marcu Reiter din str. Halei, ocupată în parter de mai mulţi comercianţi, iar la etaj de câteva familii.

Graţie unei fericite întâmplări, focul, care ar fi provocat un dezastru, a fost stins de la primele flăcări.

Parchetul de Fălciu, după câteva zile de cercetare, găsind unele indicii de culpabilitate în contra comerciantului Simon Helfman, l'a înaintat cabinetului de instrucţie cu concluzii de arestare.

După interogatorul luat de d. jude Leon, comerciantul a fost depus. Tribunalul i-a confirmat mandatul.

Cu această ocazie s'a produs un denunţ calomnios contra d-lui David Grünberg, alt chiriaş. Acesta a hotărît a trage la răspundere pe denunţător.

LEONTIN

Împrumutul jud. Iaşi

Şedinţa consiliului judeţean

Consiliul judeţean a ţinut ieri şedinţă. S'a aprobat referatul împrumutului de 20 milioane lei, pentru refacerea şoselelor din porţiunea basarabeană a jud. Iaşi.

S'a primit demisia d-lui Malec din delegaţia permanentă judeţeană şi a fost ales în loc d. Căpriţă.

Apoi, în locul d-lui A. Balae, a fost delegat d. M. Negruzzi ca reprezintant al consiliului judeţean în consiliul municipal Iaşi.

În şedinţa de astăzi a consiliului, se vor discuta modificările introduse de minister în bugetul judeţean.

Patriarhul — regent

a plecat la Karlsbad

Bucureşti 11.—I. P. S. Patriarhul Miron, a plecat ieri la Karlsbad pe timp de o lună.

Stabilizarea

francului francez

Paris 11.—Un consiliu de miniştri s'a ţinut ieri, discutându-se despre stabilizarea francului.

Conducătorii Băncei Franţei s'au pronunţat în unanimitate pentru imediata stabilizare legală a francului.

Inchiderea sesiunii

consiliului Ligii Naţiunilor

Geneva 11.— Sâmbătă s'a ţinut ultima şedinţă a celei de a 50-a sesiune a Consiliului Ligii Naţiunilor.

Delegatul german dr. Schubert a prezentat raportul despre activitatea comisiunei economice. S'au rezolvit unele chestiuni mărunte şi apoi s'a declarat sesiunea închisă.

Desvelirea bustului

scriitorului Tudor Pamfile

Sîmbătă şi Duminecă, 16 şi 17 lunie, vor avea loc la Tecuci serbări în memoria regretatului scriitor şi folklorist *Tudor Pamfile*.

Serbările vor începe Simbătă, printr'o şezătoare la Teatrul Comunal din Tecuci. Vor rosti cuvîntări P. S. S. Episcop Iacov al Huşilor, scriitorul Al. Lascarov-Moldovanu şi prof. I. Dianescu. Va urma o producţie muzicală.

Duminecă se va oficia un parastas la mormîntul lui Tudor Pamfile, apoi va avea loc dezvelirea bustului, în grădina publică a Tecuciului.

La prînz, se va servi un praznic pentru 200 elevi şi săteni din comunele învecinate. Seara, serbare populară la grădină.

Protest contra cenzurii

Bucureşti 11.—D. Virgil Madgearu secretarul general al partidului naţional-ţărănesc, a vizitat pe d. Duca, ministru de interne şi a protestat contra felului cum se aplică cenzura. În special a protestat contra suprimării unui articol din ziarul „Dreptatea" privitor la evenimentele de pe valea Jiului.

Grav accident de automobil la Bucureşti

— 1 mort ; 4 răniţi —

Bucureşti 11.—Un groaznic accident de automobil s'a întâmplat astă noapte pe şoseaua Ploeşti-Bucureşti.

Cu automobilul primăriei Capitalei, plecase în escursie la mânăstirea Căldăruşani, d. Slătineanu, sub directorul primăriei, împreună cu soţia sa Eufrosina, domiciliaţi în str. Vasile Lascar 160.

In maşină se mai aflau soţii Damian din Bulevardul Ferdinand.

La înapoierea aproape de Bucureşti, maşina s'a răsturnat în şanţ, prinzînd de desubt pe toţi pasagerii care au fost grav răniţi.

Ei au fost transportaţi la spitalul „Colentina". Pe drum, d-na Slătineanu a încetat din viaţă. Şoferul se află în agonie.

Groaznic accident de automobil la Cernăuţi

1 avocat, 2 medici şi o d-ră au căzut victimă

Cernăuţi 11. — Astăzi dimineaţă, un grav accident de automobil s'a întâmplat lângă satul Mămăieşti.

Un automobil plecat din Cernăuţi s'a răsturnat în şanţ.

Avocatul Strohel a fost ucis pe loc. Au fost grav răniţi dr. Riesler, dr. Erghel şi d-ra Mathias.

Răniţii au fost transportaţi la spitalul evreesc din Cernăuţi.

Vapor incendiat

Constantinopol 11.— Marele vapor englez de petrol Far-Oil, a luat foc şi a ars în rada portului Batum. Sunt numeroase victime omeneşti.

Furt în str. Sft. Teodor

Astăzi dimineaţă o îndrăzneaţă spargere s'a comis la locuinţa d-lui D. Nebuneli, funcţionar superior la P. T. T. din str. Sf Teodor.

Un răufăcător, cu o daltă a spart uşa din faţă şi introducându-se în casă a furat un ceas de aur şi mai multe lucruri.

Fiind simţit de o vecină, hoţul a luat-o la fugă.

El a fost însă prins de un agent de la biuroul de servitori. Dus la secţie şi cercetat de d. comisar Dimitriu şeful ciro. Iii s'a stabilit că se numeşte Ververa Ierovschi şi e de origină ucrainian.

A mai comis furturi şi cu puţin timp în urmă a ieşit din penitenciar.

Tratativele romîno-germane

Berlin 11— D-nii Victor Antonescu şi Oscar Kiriacescu au sosit la Berlin fiind întâmpinaţi în gară de d. Petrescu-Comnen, ministrul României.

Oaspeţii au fost conduşi la hotel „Adlon", unde d. Comnen i-a pus în curent cu situaţia din Berlin.

x Copilul N. Ciobanu din com. Arsineanu, jucându-se cu un revolver s'a împuşcat în picior. In stare gravă a fost transportat la Iaşi.

Cele 10 porunci pentru îngrijirea părului meu !

1. Nu cumpăr decât Shampoo Elida	6. La ultima limpezire cu apă curată, adaug şi zeama de la o jumătate lămâie.
2. Intrebuinţez numai jumătate pachet, pentrucă e cantitatea suficientă	7. Apoi usuc bine părul
3. Dizolv praful în apă rece	8. Il periez uşor, însă totuşi bine
4. Spăl părul şi fricţionez bine pielea capului	9. Şi acum sunt sigură că părul mi-e mătăsos şi moale
5. Limpezesc părul cu apă caldă	10. Data viitoare cumpăr iar Shampoo Elida

Pachetelul pentru 2 fricţiuni Lei 10.—. Impreună cu modul de întrebuinţare

Pentrucă părul meu e atât de admirat, desigur că nu recomand decât

SHAMPOO ELIDA

Prinderea unui vestit spărgător

LA IAŞI

Cine este Egorov—Cum a fost capturat

Brigada de Urmărire a reuşit să prindă pe un vestit spărgător basarabean.

*

Acum câteva zile poliţia a primit o telegramă din partea poliţiei din Tighina pentru a urmări şi prinde pe un faimos spărgător cu numele de Fiodor Egorov.

Acesta a suferit numeroase condamnări pentru isprăvile lui.

In special, la Tighina a săvârşit câteva spargeri care au uimit pe poliţişti.

Pentru a comite un furt la un mare magazin din centrul oraşului, el spart trei ziduri, reuşind să-şi aducă la îndeplinire planul.

In urma telegramei din Tighina d. comisar Căpriţă, şeful Brigăzii de Urmărire, a început întense cercetări. Sâmbătă s'a aflat că spărgătorul urmărit se găseşte în Iaşi sub numele de Georgescu. La început Egorov a fost căutat în str. Eternitate fără a fi prins.

Informaţii ulterioare au indicat locuinţa exactă: strada Ioan Creangă No. 9.

Sâmbătă noaptea d. comisar Căpriţă însoţit de d. comisar Ionescu şi câtiva agenţi de la Brigada de Urmărire, a înconjurat locuinţa lui Egarov „Georgescu".

Când spărgătorul a fost somat să deschidă uşa, el a sărit pe fereastra de din dos spre a fugi. Dar a sărit drept în... braţele d-lui comisar Ionescu.

Dus la Brigada de Urmărire, Egorov a fost recunoscut imediat, după fotografiile trimise de poliţia basarabeană.

Pentru a nu fi recunoscut, el şi-a ras barba.

Egorov a mai fost prins de poliţia ieşeană acum doi ani, fiind urmărit de siguranţa din Chişinău.

Trimes la Chişinău, el a reuşit să scape.

După primele cercetări ce se fac acum la Brigadă, Egorov va fi înaintat poliţiei din Tighina. Se caută însă a se stabili dacă el nu-i amestecat şi în vre'o spargere la Iaşi.

Cercetările continuă.

Rep.

Serbările de la Mărăşti

Focşani 11. — Ieri a avut loc sfinţirea bisericii din Mărăşti şi punerea pietrei fundamentale la mansoleul Eroilor.

Au participat M. S. Regina Maria, A. S. R. Prinţul Nicolae, General Anghelescu, ministru de războiu, general Averescu etc.

Prinţul Regent a ţinut o cuvântare glorificând eroii români. La banchet Prinţul a ridicat paharul în sănătatea armatei.

Inecat în Bistriţa

Bacău 11. — Elevul sergent t. t. r. N. Dumitraşcu, de la şcoala militară de administraţie din Bacău, făcând ieri baie în Bistriţa, s'a înecat. Cadavrul n'a putut fi pescuit.

INFORMAŢII

x D-nii Bocler şi B. Dumbrăveanu din partea sindicatului funcţionarilor comerciali, bancă şi birou, în prezenţa d-lui inspector al Muncii Ciurea au stabilit în urma acceptării d-lui Prefect de Poliţie, ca orarul la magazine să se aplice conform legei (închiderea la ora 7) începând dela 15 Iunie.

x Cu prilejul unei razii făcute de Brigada de Urmărire, au fost prinşi doi dezertori. Ion Mazilu şi I. Romitan, ambii din Peg. 13 Inf.

Ei au fost înaintaţi comenduirei Pieţei.

Romînia
Corpul Portăreilor Trib. Iaşi
PUBLICAŢIUNE No. 147
Anul 1928, luna Iuine 6

Se publică spre cunoştinţa generală că conform adresei Jud. Ocol 2 Urban Iaşi, No. 14568 | 1928 se va vinde prin licitaţie publică în ziua de 14 Iunie 1928 ora 10 a. m. averea mobilă sechestrată cu procesul verbal No. 1114 | 1927 de la Ioan Macan la pretenţia Soc. Inlesnirea din Iaşi avere compusă din: una şifonieră, 1 oglindă, 1 masă, 2 pedestate şi 3 scaune.

Vânzarea se va face în Iaşi, str. Ştefan cel Mare 11, domiciliul debitorului, pe bani gata şi în asistenţa comisarului respectiv.

Şef Portărel, Gh. D. Sava
Secretar, Munteanu

✝

Nemângâiaţii: Beatrice Dogar soţie, Natalia Dogar mamă, Elena Dogar, Valeriu Dogar fraţi, Victor Dogar cu soţia şi copiii, Beatrice şi colonel Livezeanu, Florica şi Gh. Vasiliu Voina cu copiii, surori şi cumnaţi, General Dr. Vicol cu soţia şi copiii, Constantin Apostoliu cu soţia unchi, Pavel Cardaş cu familia cumnat, precum şi familiile: Natalia Cardaş, Panu. Lateş, etc. au durerea de a anunţa încetarea din viaţă a iubitului lor

Corneliu Dogar

funcţionar superior la Inspectoratul Sanitar Iaşi
în vrâstă de 45 ani

Inhumarea va avea loc în ziua de Marţi 12 Iunie a. c. ora 10 jum. dimineaţa la cimitirul Eternitatea Iaşi, unde se găseşte depus.

✝

Funcţionarii Inspectoratului 7 Sanitar anunţă cu mare durere încetarea din viaţă a bunului şi iubitului lor coleg

Corneliu Dogar

Şef de biurou principal cl. I

Inmormântarea va avea loc Marţi 12 Iunie ora 10 jum. a. m. la cimitirul Eternitatea.

„Internaţional"

MAŞINI DE SCRIS

Bucureşti, Calea Rahovei 26

fiind pentru 2 zile în Iaşi cumpără şi vinde maşini de scris uzate, eventual preschimbă contra noi.

Adresaţi-vă:

D. ZINGHER

strada Lăpuşneanu No. 6

CURIOZITĂŢI

— *Dr. C. Buldu* fost intern al spitalului Sf. Spiridon, medic Casa meseriilor la specialitatea *bolilor interne*, consultă zilnic dela 8—10 a. m. şi 1—6 p. m. în strada Socola 42 etaj, (peste drum de Farmacia Fiach)

ȘTIRI DIN ȚARĂ ȘI STRĂINĂTATE

„OPINIA“
literară și artistică
(Continuarea din pag. I-a)

late și îndelungi“—îl sfătui medicul.

— „Am încercat, dar zădarnic“.., răspunse pacientul.

— „A, faceți dar niște ședințe de hidroterapie“.

— „Degeaba, am făcut“.

— „Atunci, beți regulat vin de Malaga“.

— „Păcat, am băut până acuma două butoaie“.

Doctorul era vădit încurcat:

— Frecventați concertele; în special muzică veselă“.

— „Am acasă o orchestră întreagă“.

— „Bine exclamă exasperat savantul, atunci nu mai există decât un singur remediu: duceți-vă la cinematograf și vedeți comediile lui Charlie Chaplin. Actorul acesta e irezistibil. Trebuie să râzi, văzându-l jucând!..“

— „Vai, domnule doctor,... eu sânt Chaplin!..“

Wilde inedit.

Un anticvar din Londra, Jakson Howard, a descoperit de curând un manuscris, care conține un dialog intitulat „Salomeia“. Experții și cercetătorii literari au recunoscut scrisul lui Oscar Wilde, precum și stilul operelor sale. In urmă s'a putut stabili exact, că manuscrisul cuprinde o versiune a „Salomeii“, cu totul deosebită de cea cunoscută.

Opereta renaște?!..

La București un grup de actori și intelectuali au luat inițiativa de a reintroduce opereta la noi. Acest gen ușor și vesel a murit aici cu desăvîrșire, fie din cauza trupelor care s'au scindat, fie din pricina revistei și music-hallului, care a luat un avînt excepțional. Scopul grupului este de a aduna într'o singură formațiune teatrală toate elementele existente, căutînd apoi pe cît posibil să stimuleze compunerea operetelor originale. Prin urmare numai proecte...

Diferite știri.

— *„La bal cu Marcel Proust“*, așa se intitulează ultimul volum de proză al compatrioatei noastre prințesa Mathe Bibesco. Cartea va apare în curînd la Paris și i se prevede un deosebit succes.

— *Despre Lindbergh* a scris o piesă cunoscutul dramaturg englez Jerôme K. Jerôme. Lucrarea este intitulată „Avionul“.

— *Maurice Dekobra* a hotărît să-și transforme în piesă ultimul roman „Sérénade au Bourreau“. Piesa se va juca la Paris în stagiunea viitoare.

— *Mareșalul Foch* lucrează în prezent la un roman. Eroii cărții, cum e și firesc, sînt militari.

Despre femei.

De curînd, la o selectă reuniune dela Londra, Bernard Shaw, cunoscutul dramaturg englez, a fost întrebat dacă astăzi mai are încă prietine (Shaw are peste 70 ani). Evitînd sensul întrebării, scriitorul a răspuns sincer: — „Bărbații au numai prietini; iar femeile au complici“.

Rețeaua de spionaj sovietică
se întinde asupra întregii lumi

Varșovia (Ceps). — Ziarul „Express Poranny“ din Varșovia, publică un articol după cari toate statele din Europa, America și Asia sunt inundate de agenți bolșevici cari fac spionaj în profitul sovietelor.

In această direcție lucrează intensiv nucleele militare de spionaj organizate în toate țările de către bolșevici precum și grupurile externe ale societăți „Osoaviochim“.

In diferitele locuri din străinătate se află 2 mii din membri activ ai acestei societăți cari formează elita de spionaj. Printre aceștia se află studenți, ingineri, savanți, etc. cari lucrează în străinătate pentru a se instrui în diferite domenii.

Activitatea lor este supraveghiată și condusă de misiunile diplomatice sovietice, cari tocmai în acest scop au un personal atât de numeros.

Statul major general al armatei roșii și consiliul muncii și apărării din Moscova, au cerut „Osaviochimului“ ca să acorde o atenție specială industriei cehoslovace.

Statul major sovietic este de părere că în cazul *unui război* între Sovietele și Polonia *sau cu România*, Cehoslovacia ar fi o puternică bază a industriei militare pentru aceste din urmă.

Prin aceasta se explică, scrie ziarul, dece fabricile cehoslovace sunt înpănate de agenți sovietici.

Un mare rol joacă în acțiunea de spionaj, femeile cu sprijinul misiunilor diplomatice ale Sovietelor.

D. Manoilescu serbătorit
de prietinii ieșeni

Averescanii au serbătorit Sîmbătă seara pe d. M. Manoilescu, printr'o masă comună, ce a avut loc pe terasa restaurantului „La Pavilion“ din Păcurari. Fostul ministru era încântat de cadrul frumos și se întreținu cu prietinii sei în chipul cel mai cordial.

După o masă excelentă, au urmat tuasturi frumoase și unele chiar emoționante, rostite de domnii Omer Popovici, Petru Pogonatu, părintele Niculea, Căpriță și Axinte, proslăvind pe d. Manoilescu, și cu o adevărată mândrie, că e un fiu al Iașului. D. C. Cerchez, a închinat pentru d-na Manoilescu.

In cuvinte alese și făcând apologia Iașului, a răspuns d. Manoilescu, viu ovaționat.

DAN

Din Roman

Roman. — *Ziarist condamnat* Sâmbătă tribunalul local s'a pronunțat în procesul de presă intentat de d. dr. Calfaiani fost primar al orașului în timpul guvernărei averescane, contra ziaristului Ion Cătunneanu directorul gazetei „Cuvântul Romanului“ pentru calomnie prin presă. Ziaristul Cătuneanu a fost condamnat la 10.000 lei amendă, cu drept de apel.

*

Un profesor de liceu înebunește. — Fostul profesor de fizică-chimie de pe lângă Liceul „Roman Vodă“ din local. Alex. Dăscălescu, dînd ultimul timp numeroase dovezi de alienație mintală, (se recomanda șeful marelui stat major, general Prezan, Alex. Macedon, Napoleon), a fost internat în urma cererei familiei, la spitalul de boli mintale din Sibiu. *Coresp.*

x Doctorul **Brener** *specialist mamoș*, boli de femei, consultă dela 2 până al 6 p. m.

După succesul de la Geneva
Ce declară d. Duca

La consfătuirea primarilor urbani, d. I. G. Duca ministru de interne, a subliniat succesul României la Geneva și faptul că problema optanților e definitiv închisă.

D. Duca a adus meritate elogii d-lui Titulescu.

*

In chestia politicei interne, d. Duca a declarat că liberalii sunt ferm hotăriți să rămie la guvern.

*

In fine, ministrul de interne a afirmat că, *până la sfîrșitul acestei luni, va fi tranșată chestia împrumutului și a stabilizării.*

Intrunirea cârciumarilor
din Iași

Pregătirea unui mare congres contra spirtului de cereale

Ieri dimineață a avut loc la Sfatul Negustoresc o întrunire a cârciumarilor ieșeni, convocată de președintele sindicatului viticol d. I. C. Teodorescu-Iași, delegatul general al podgorenilor.

Au luat parte și câțiva depozitari de licherrurii și fabricanți de spirt de vin din Basarabia.

*

Intrunirea a fost deschisă la orele 10 jumătate de d. I. C. Teodorescu după care au vorbit d-nii B. Grinberg, Schneider, C. Cerkez, L. Spiegler, Fred Șaraga, I. Blidea și Schor.

La urmă d. Teodorescu a făcut o amănunțită expunere arătând pericolul spirtului de cereale. A cerut cârciumarilor să vegheze ca vinurile să nu fie falșificate.

D-sa a arătat necesitatea modificărei câtorva articole din legea reprimărei fraudelor.

D. I. C. Teodorescu a anunțat un mare congres la Iași al podgorenilor, care va avea loc în luna August și unde se va protesta vehement contra spirtului de cereale, care provoacă foamete în țară, întrucât se întrebuințează toate cerealele.

Intrunirea a luat sfârșit la orele 2.

Proces de calomnie
între asociații Băncii de credit mărunt

Consiliul de Administrație al Băncei Cooperative de Credit Mărunt prin d. Șternu, a acționat în judecată pe mai mulți asociați în frunte cu d-nii Pozner, Segall, Goldenberg și BibiBraunștein, pentru calomnie.

Aceștia considerând că nerecunoașterea cenzorilor aleși de adunarea generală din 22 Aprilie cât și nereducerea cheltuielilor și funcționarilor inutili, ca o primejdie pentru siguranța averei Băncei au convocat mai multe întruniri în cartierele muncitorești și evreești.

Rezoluțiile și convocările acestor întruniri sunt considerate de Consiliul de Administrație ca menite să discrediteze Banca.

Procesul promite să fie interesant, înpricinații depunând o listă cu peste 500 de martori.

Burse pentru străinătate
acordate de ministerul agriculturii

Ministerul agriculturei și Domeniilor a publicat concurs pentru:

1) o bursă în Germania la Bl'ön și Friedrichshafen pentru piscicultură și biologia piscicolă Durata bursei 2 ani (câte 12000 lei pe lună). Examenul constă în următoarele materii de licență(*Zoologie descriptivă, Cihmie anorganică și meteorlogie.*

Vor fi admiși la concurs licențiați și diplomați ai fac. Științe și diplomați ai Academiei de Comerț.

Concursul se ține la 5 Iulie 1928. Cererile de inscriere însoțite de actele respective, se primesc cel mai târziu cu 6 zile înaintea concursului la Administrația Generală a pescăriilor din București, strada Sf. Gheorghe nou No. 9.

2) la 2 Inlie 1928 se ține concurs pentru acordarea unei burse în F-anța (la Toulouse) și o bursă în Bohemia la Vodmanesch în vederea specificărei în pisacultură.

Durata acestor burse 2 ani (câte 9000 lei lunar). Examenul constă din următoarele materii de liceu curs superior: Șt. Naturale și Șt. fizico-chimice.

Vor fi admiși la concurs bacalaureați și absolvenți ai școalelor comerciale superioare.

Cererile de inscriere se primesc cel mai târziu cu 6 zile înaintea concursului la Administrația generală a pescăriilor din București str Sf. Gheorghe Nou No. 9.

O inaugurare
la Botoșani

Botoșani 11.—Astăzi are loc în orașul nostru solemnitatea inaugurării noului pavilion al spitalului „Maximovici“, la care va participa și d. ministru Inculeț, însoțit de d. dr. Cazacu, secretarul general al Ministerului Sănătății.

Furt de bijuterii
în str. Mărzescu

D. Elias Weinștein din str. Mărzescu 4, a reclamat poliției că a fost victima unui furt de bijuterii.

Necunoscuți, pătrunzând în locuința d-sale și scotocind prin toate garderobele, au furat o cutie în care se aflau: o pereche de cercei de aur cu un briliant mare în mijloc; un inel de aur cu un safir; un inel de platină; un inel de aur cu un diamant și alte pietre; un inel cu un rubin mare; o monedă aur de 20 fr. elvețieni etc.

In afară de acestea, hoții au furat și 3 garnituri de pat cu dantele fine, precum și lingerie de damă.

INFORMAȚII

x Imprumutul și stabilizarea — *Ultimele informațiuni arată că încheerile făcute în străinătate (la băncile Franței, Angliei, Olandei, Italiei, Elveției, Danemarcei și Spaniei) prevăd un împrumut de 250 milioane dolari, din care vom ridica imediat numai 80 milioane,—rămânând să ridicăm restul până în trei ani.*

Pentru stabilizare se vor utiliza 60 milioane dolari iar operația stabilizării se va face în jurul cursului de 3.20 centime aur.

x Spitaiul Central din Dorohoi s'a închis, din lipsă de fonduri.

In aceiași situație critică se află și spitalul Sft. Spiridon din Iași.

x P. C. Econom Gh. Nicu'ea protopop al orașului, fiind profesor titular definitiv la școala normală de fete „M. Sturza“ și la „Reuniunea“,— pentru a nu contraveni legii cumulului, a optat pentru funcțiunea de profesor și paroh la biserica S. Haralambie, pe ziua de 1 Iulie a. c.

x *Perceptori suspendați din slujbă* — La Ad-ția financiară se fac cercetări în legătură cu unele nereguli descoperite în județ.

Astfel la Gropnița perceptorul D. Lăzărescu a și fost suspendat.

Asemenea și la Șipote, unde funcționează ca perceptor Gh. Atanasiu.

Și acesta a fost suspendat.

De notat că acești doi sunt rude cu perceptorul C. Florescu din Podul Iloaei, care este arestat la Cab. I. instrucție pentru fraude.

x Parchetul a pus în libertate pe comerciantul Huntelman din Tg. Frumos, care fusese arestat ca bănuit al furtului încercat la magazinul de pielărie Mayer din str. Cuza Vodă.

x Trib. Ilfov a infirmat mandatele de arestare emise contra soților Meer și Roza Voloh (implicați în isprăvile lui Atațchi).

Parchetul a făcut apel.

x Curtea de Apel a rămas să se pronunțe la 13 iunie, în divergența produsă cu ocazia judecărei recursului în contencios al d-lui Gh. Pompilian, fost judecător al Ocol. II Urban.

Deasemenea a fost amânata pentru Mercuri pronunțarea în apelul societății de asigurare „Regina Maria“.

x *Sinuciderea unui otițer.* — Căpitanul Victor Naum, din reg. 4 vânători (cu garnizoana în s'a sinucis cu un glonte de revolver.

x De către Casa de Sfat și Cetire „A. D. Xenopol“s'a cumpărat o parcelă la Slănicul-Moldovei, pe care se va construi o vilă special rezervată pentru ceferiști. Parcela se află lângă cascadă.

x D. inginer Stihi va conduce serviciul de întreținere c. f. r. în locul d-lui Cambureanu, numit director general al Casei Muncei.

x D. Petru Dragomirescu, deputat, a plecat aseară la București și se înapoiază mâine în localitate.

x Conflictul de muncă de la fabrica de zahăr din Ripiceni, a fost temporizat până la toamnă spre a se vedea proporțiile ce va lua atunci funcțiunea zahărului.

x Licitația pentru instalarea de apă și canal la palatul Muncei din stradela Banu, va avea la 3 și 4 Iulie. Licitația se va ține atât la Iași, cât și la București.

x Cursurile la școala de mișcare c. f. r. iau sfârșit la 20 a lunei acesteia.

x Intrucât s'a constat că majoritatea cârciumarilor din județ vând vin prefăcut —prin intervenția Ministerului de Domenii, agenții sanitari vor ridica de câteva ori pe lună probe de la fiecare comerciant de băuturi spirtoase din județ, spre a fi date la analiză.

x Cetățeanul american Allen Stern din New-York, a cerut — prin consulatul american, ca Prefectura județului Iași, să întreprindă o anchetă asupra moștenirei lăsate de bunicul său Haim Marschall din Iași.

Rudele bunicului său ar fi d-nii Aron Moise din Iași str. Brăteanu și Iancov Stern, a cărui adresă este necunoscută.

x *In preajma alegerii de la Spitalul israelit.* — Eri s'a depus o nouă listă pentru alegerile de epitropi la spitalul Israelif.

Lista are în frunte tot pe d. Moritz Wachtel și o parte din vechii epitropi, plus candidatura d-lui farmacist H. Blumenfeld, dl. Himelbrand etc.

*

Zilele acestea va avea loc adunarea epitropilor. Unii din epitropi vor indica chestiunea ca acei care se inscriu ca membrii în anul acesta, la primele cotizații să poată vota,— deși statutul prevede că nimeni nu poate fi alegător decât după 2 ani de la inscriere.

ECOU

In cerc intim, dar de elită, a avut loc Sâmbătă seara, logodna d-lui Naftali Daniel procurist al Băncii cu domnișoara Gina Schein, copila d-nei și d-lui Schein, cunoscutul comerciant din Galați.

x FURT.— Un îndrăzneț furt s'a comis ieri dimineață la orele 10, la fabrica de tricotaje din str. Mitropoliei, proprietatea d-lui Natan Șmilovici.

Prin spargerea unui geam, răufăcători au furat treizeci duzini chiloți de matase, în valoare de 40.000 lei.

Se fac cercetări.

România
Corpul Portăreilor Trib. Iași
Publicațiune No. 141
Anul 1928 luna Mai 31

Se publică spre cunoștința generală că conform Jurnalului Trib. Iași s. II-a, No. 3920 | 1928 se va vinde prin licitație publică în ziua de 15 Iunie 1928, ora 10 a. m. averea mobilă sechestrată cu procesul verbal No. 1147 | 928 de la Lăzăr Ornstein la pretenția M. Vasiliu și Jean Bădărău avere compusă din: 2 garderoabe, 2 cuere, 1 canapea, 5 mese, 10 scaune, 1 pendulă, 1 noptieră, 1 șifonieră, 1 lavoir, 3 scoarțe, 2 lăicare, 1 bufet și 2 cufere.

Vânzarea se va face în Iași, str. Sărăriei No. 107, domiciliul debitorilor pe bani gata și în asistența grefierului respectiv.

Șef Portărel, Gh. D. Sava
Secretar, Munteanu

Inștiințare

Mitropolia Moldovei, având în magazia sa din Curtea Bisericii Trei Ierarhi, cantitatea de aproximativ un vagon fer vechi, rezultat dintr'un grilaj și aproximativ un vagon tuburi de fontă, aduce la cunoștința celor interesați, că aceste materiale se vând, primindu-se oferta la Cancelaria Mitropoliei.

Materialul se poate vedea zilnic, între orele 4—7 p. m.

Direcțiunea

Până la 20 Iunie
„SPIRITIST“
Prezicător SĂVESCU

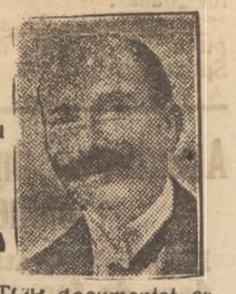

Strada ETERNITAȚEI No. 58 (prin Târgu Cucului) **Singurul** este în **ROMANIA**

PREZICATOR documentat cu INVENȚIE proprii sigure — în calculul „CIFRELOR“ prezice, orice afaceri serioase la persoane serioase descoperă orice mistere sufletești din viață și dă toate lămuririle necesare, sufletești, căsătorii, judecăți, funcții, comerciale, descoperiri de furturi pe cât posibil boale etc. Dă lecții de *Sugestii* pentru energie, timiditate, idei rele, dureri sufletești contra dușmanilor, pentru cuceriri în dragoste, căsătorii și altele.

Discreție sigură. Toată țara prin scris. Consult. 9—12 și 3—7½ Duminică până la 4 după masă.

Agricultori, Podgoreni,
Asigurați holdele, viile voastre, contra
GRINDINEI
la „Asigurarea Românească“
Iași str. Lăpușneanu 40
Telefon 192

Publicație
No. 2365

Cu onoare se aduce la cunoștința generală că Garnizoana Iași va ține o licitație publică în ziua de 15 Iunie a. c. orele 10 dimineața, în localul Comenduirei Pieței Iași din str. Carol No. 51 pentru vinderea reformăturilor de la corpurile de trupă din această garnizoană.

Doritorii se pot prezenta la comenduirea Pieței Iași în fiecare zi între orele 9-12—16-19, pentru a lua cunoștință de condițiunile specificate în caetul de sarcine, precum și de cantitățile de reformături ce sunt pentru vânzare.

In ziua licitației, concurenții vor prezenta și garanția de 10 la sută prevăzută de lege.

Președintele comisiunei
Colonel, Macri

SUPERIORITATEA ANGLO-SAXONILOR
(Continuare din pag. I-a)

intelectuală a candidatului și să judeci dacă valorează cevaori nu... Cu compoziția latină pierdem timpul care ar trebui consacrat germanei“.

Și demn de remarcat este că aici nu-i deloc vorba de dorința foarte legitimă de a hărși în fond, pe niște Germani în limba maternă, dar de cel mai pur sentiment de *excluzivism* cu privire la tot ce nu-i nemțesc. Este intenția formală de a împiedica „penetrațiunea“ oricărui element străin, oricării cunoștinți străine. Poate că unii vor considera aceslea ca fiind expresia unui patriotizm înfocat... Dar iată ceeace accentuază mai bine și mai luminos noi e condiții, pe cari Impăratul înțălegea să le impună învățământului.

„Domnilor“, zice dânsul pe șleau, *„am nevoie de soldați, de mulți soldați*; am nevoie de o generație forte și aptă a servi țara... *Ar trebui aplicată Școalelor superioare organizarea caselor noastre de educație militară, a Școalelor noastre de Cadeți“.*

E, așa, bravo! știm acum ceeace fostul Kaiser înțălegea *printr'o educație practică!!!*

Dar oare cu o astfel de „formație“ tinerimea germană se va fi pus în stare de a se arunca în valurile lumii reale, a lumii uzuale, a lumii de toate zilele, într'o lume în care „nu se ucide“ dar în care „se câștigă“ pâinea zilnică?

Fi va astă formație care va scoate dintr'însa niște bărbați *practici*, apți pentru muncă și peniru toate inițiativele cerute de toate inițiativele cerute de dezvoltarea imensă a activității moderne? Azi, mai mult ca oricând trebuie dezvoltat spiritul de inițiativă în tineret, iar fostul Kaiser nu-i punea sub ochi decât exemplele disciplinei prusiene și ca ideal, regimul „caselor de educație militară“, orbit cum era de groaznicul său șovinizm, concretizat în superbul: *„Deutschland, Deutschland über alles!..“*

(va urma)

ANUL XXIV No. 6319 — 3 LEI EXEMPLARUL — MERCURI 13 IUNIE 1[illegible]

ABONAMENTE
Lei 1000 pe un an
„ 500 „ 6 luni
„ 300 „ 3 luni

OPINIA

ZIAR POLITIC COTIDIAN

ANUNCIURI
se primesc la toate Agenţiile de Publicitate şi la Administraţia ziarului Iaşi—Str. Gh. Mârzescu 17

UNIVERSITATEA IAŞI

Centralismul acaparator şi insolent

O desistare, ou un respuns demn

In No. de Sâmbătă 9 lunie al acestui ziar am cetit destăinuirea ce o face d. profesor universitar Iorgu Iordan sub titlul: *In jurul Fondaţiei „regelui Ferdinand"*.

D. Iordan s'a găsit foarte indignat de instrucţiile şi felul lor de redactare pe care i le-a trimis secretarul general al consiliului acestei Fondaţii *cum să procedeze la studiarea folklorului în Basarabia*, studiare pentru care urma să fie renumerat cu suma de 50.000 lei şi de la care s'a dezistat, motivat de punctul de vedere al prestigiului său personal şi al corpului profesoral Universitar din Iaşi.

E bine că se mai găsesc oameni în Moldova care să amintească, macar din când în când, celor de pe malul Dâmboviţei că'şi prăpădesc de multe ori drumul drept al bunei cuviinţi în intenţii şi expresii; că prea au devenit îngâmfaţi că se găsesc în treburi mari la centru de unde se cred în drept a considera Moldova ca o cucerire, iar moldovenilor de a le vorbi de sus ca unor iobagi ai Munteniei.

A avut dreptate d. Iordan să se revolte de modul cum un secretar oare care, devenit general pe lângă o fondaţie ce încă nu există de fapt, găseşte de cuviinţă a se adresa unui profesor universitar din Iaşi indicându-i drumul ce are de urmat în cercetarea folklorului basarabean, ca şi cum acest profesor cu reputaţie bine stabilită, ar putea avea nevoe de îndrumările impuse de la centru pentru un aseminea studiu.

*

Cazuri de aseminea natură, dar cu diferite caractere, s'au întâmplat cu miile de la 1860 încoace şi au jignit adânc simţul nostru de demnitate şi cu toate acestea, moldovenii au trebuit să'şi înăduşe isbucnirile indignărei, pentru înaltul scop al Unirei înfăptuită numai cu abnegaţia moldovenilor.

Incă mai trăesc oameni cari îşi amintesc că în tratativele pentru acest măreţ săvârşit şi care a fost primul pas spre idealul închegărei neamului realizat însfârşit cu aşa de mari jertfe prin războiul mondial, s'au precupeţit mult fraţii munteni; iar când a venit rândul de a se hotărî despre locul unde are a se aşeza capitala, *C. A. Rossetti a făcut caz de nerealizarea unirei dacă nu va fi Bucureştii capitala ţarei* şi a trebuit ce delegaţia moldovenească să primească şi această condiţie, iar Rossetti radios de izbânda câştigată, a propus îndată iar delegaţia muntenească a primit în aplauze ca să fie proclamat Domnitor Alex. Ion Cuza al Moldovei şoptind Rossetache în dreapta şi în stânga la a lor să' *că Domnul moare, dar capitala rămâne.*

Şi aşa s'a şi întâmplat, căci capitala a rămas Bucureştii, iar după abdicarea silită a lui Vodă Cuza şi alegerea principelui Carol de Hohenzolern, a început centralizarea zugrumătoare, care a anihilat în scurt timp toate năzuinţele de dezvoltare în Moldova, ajungând de a nu se mai putea face acolea nici un pod, nici o fântână fără ştirea şi învoirea centrului.

La sfârşitul războiului mare, au binevoit fraţii de peste Milcov să acorde un fel de descentralizare, dar aceasta a fost şperlă aruncată în ochii celora din provinciile alipite la patria mamă, căci acele regionale, de fapt nu au nici o putere efectivă, din cauza organizărei ce li s'a dat, aşa încât totul atârnă numai de centru şi o cerere nu poate fi îndeplinită până ce nu trece prin birourile ministerului de resort. Aceasta e situaţia reală cu regionalele, aşa că totul atârnă de centru şi spre centru prin urmare se îndreaptă toţi cei cu nevoile de îngraşă Bucureştiul. Astfel tâlcul vorbei lui Rosetache *„Capitala rămâne"* este un adevăr mare şi cu mare priinţă pentru munteni în general, cari au ştiut să'şi tragă cenuşă pe turtă.

Da; dl. profesor Iorgu Iordan are dreptate să se alarmeze de tonul adresei acelui domn secretar general, care fiind la Centru vede lucrurile altfel de cum sânt în realitate în tot cuprinsul ţărei. Ar trebui însă mulţi oa d. Iordan cari să nu permită a li se sufla în borş, şi ar mai trebui caractere intransigente să străbată în corpurile legiuitoare pentru a pune odată piciorul în prag şi a nu mai lăsa să se gurguţe muntenismul în paguba ţărei întregi.

EM. AL. MANOLIU

Din toată lumea

Adam şi Eva pe stradă.— In Mexic există un obiceiu curios şi original. La fiecare 15 lunie (mijlocul anului) poporul îşi alege un Adam şi o Evă, care se preumblă împreună pe stradă în costumul acestor personagii biblice. Lumea îi priveşte cu toata decenţa cuvenită şi foarte mulţi caută să-i ademenească cu „mărul şarpelui". Apoi, poporul îi înconjură pe amîndoi şi începe să danseze împrejurul lor, în sunetele muzicilor păgâne şi ale detunăturilor de revolver.

Datina aceasta simbolizează serbătorirea perpetuării oamenilor pe pământ şi este întovărăşită de un fast deosebit. (Cine se naşte în această zi, se spune că va trăi ani mulţi în fericire). Serbarea se mută apoi pe corăbii, unde noaptea, în jocuri de lumini şi artificii, capătă aspectul unei bogate feerii.

*

Un urs în tren.—Faptul s'a petrecut în trenul Stuttgart — Berlin. La un moment dat pasagerii au observat un urs voinic, plimbîndu-se pe culoare şi vădind a poseda o poftă uriaşă de mîncare. Călătorii au închis imediat uşile cabinelor şi au trăit grele clipe de panică, până la staţia următoare. Acolo s'a putut stabili că ursul a evadat din vagonul unui mare circ german,—vagon ataşat la trenul personal. De îndată a sosit dresorul şi a condus cu dibacie animalul înapoi în cuşca sa. Tot timpul însă pasagerii au îndurat o frică cumplită; unii au vrut chiar să sară pe fereastră. Evident, câteva femei au leşinat..

*

O primejdie pentru aeroplane. — La Oran în Algeria (Africa de nord) un aeroplan francez s'a atins de nişte sîrme electrice.

Imediat avionul s'a aprins şi a căzut aprins la pământ.

Iată dar că sîrmele electrice, care ţes o pînză tot mai deasă deasupra şi în jurul oraşelor, devin o primejdie pentru navigaţia aeriană. Inlocuirea sîrmelor aeriene prin cabluri subterane, ar înlătura primejdia în această privinţă.

*

Cel mai scump film. — Se crede că „Circul", excelentul film al comicului Chaplin, este cel mai scump de pînă acum. Inscenarea a necesitat întreţinerea unui număr considerabil de animale: elefanţi, lei, cămile, tigrii, cai, maimuţe, cîni, porci, pisici şi felurite păsări. Hrana lor numai, a costat peste 60.000 dolari (aproape zece milioane lei).

Pentru cortul circului s'au întrebuinţat 23.000 metri de pînză, 1.900 tone de nisip, 5.000 metri frînghie, 51 tone cuie, 10.000 metri sîrmă, 42 000 metri cubi de lemn şi 30.000 litri de apă.

Şi totuş numai pînă în prezent filmul a realizat un cîştig de aproape 90.000 dolari (15 milioane lei). Americanii ăştia se joacă cu milioanele!..

Poliţia în uniformă

De la ministerul de interne se înştiinţează că de la 1 lulie, toţi ofiţerii de poliţie precum şi prefecţii de poliţie vor purta uniformă.

Prefecţii de poliţie, în caz când vor face parte din vreunul din elementele armatei active, vor putea purta uniforma armei din care fac parte.

50 ANI DE LA CONGRESUL DIN BERLIN

Mâne se împlinesc 50 ani de la deschiderea congresului din Berlin (13 lunie 1878) în care s'a recunoscut *independenţa Romînieî* şi ni s'a atribuit Dobrogea, dar tot odată s'a consfinţit lăcomia Rusiei care ni-a răpit sudul Basarabiei.

Clişeul reprezintă vestitul tablou de Anton von Werner.

La stânga, stând pe şcaun: primul ministru rus Prinţul Gorceacow, vorbind cu primul ministru englez lord Beaconsfield. La mijloc, prinţul Bismarck, iar la stânga lui se află contele Andrassy, ministrul de externe austro-ungar. In dreapta, delegatul turc Mehmed Alî Paşa.

In această adunare se află şi delegaţii români Mihai Kogălniceanu şi Ion Brătianu.

Ce se poate admira

pe Aleea Copou

1) Codoiere de câini rămase (până la complecta putrefacţie) de pe urma vitezei nebuneşti a automobilelor care circulă fără de nici o regulă. Vai de bieţii cetăţeni care se duc la Copou pentru a respira „aer curat"!

2) Călăreţii şi bicicliştii circulă pe aceleaşi alei cu pietonii, cărora le pun viaţa în pericol.

3) Faimoasele bănci transformate anapoda din trunchiuri de arbori, sunt aşezate pe bolovani neestetici şi asigurate cu proptele în care trecătorul dornic de odihnă îşi agaţă hainele.

4) Pe partea dreaptă a aleei — parcelarea Parcului de sport — deşi există trei intrări, totuşi se distruge parcul spre a servi special încă o a patra intrare cu un rond, pe când pe partea stângă — parcelele ofiţerilor — nu este nici o intrare şi fi obligă pe locatari a înconjura sute de metri.

Ce or fi zicând străinii de localitate, de aşa gospodăreală?

Ing. D. A. Gheorghiu
Copou-Iaşi

ASPECTE

Protecţia animalelor omeneşti

De curînd un ziar aducea iar în discuţie uitata activitate a Societăţii pentru protecţia animalelor; în adevăr, această societate este aproape defunctă: nimeni nu se mai înscrie printre membrii ei, nimeni nu se mai interesează de scopurile propuse prin statute.

Ne amintim că în copilăria noastră, toţi şcolarii eram obligaţi să ne înscriem în S. P. A. şi cu mîndrie purtam carnetul de cotizant asupra noastră, carnet care ne dădea dreptul să intervenim şi să cerem autorităţii măsuri împotriva chinuitorilor de vite.

Aşa mici cum eram, ne luam rolul în serios şi putem afirma că intervenţia atîtor copii cari supravegheau soarta animalelor nu era fără un bun rezultat; şi pentru animale, dar mai cu seamă pentru copii cari se educau astfel în spiritul blîndeţei.

De ce a murit S. P. A.? Explicaţia e foarte simplă: lumea a devenit tot mai rea, dușmănia dintre oameni a ajuns la maximum şi fiecare individ e gata — pentru satisfacerea poftei sale — să-şi sacrifice semenul fără nici un pic de remuşcare.

Ne-am sălbătăcit. Sufletul omenesc nu ne mai surprinde şi nu ne mai înduioşează; cum am putea vibra atunci la durerile viţel pe care o exploatăm

(Continuarea în pag. 4-a)

Actualităţi politice

Aniversară

S'au împlinit ieri 80 ani dela revoluţia din Bucureşti când N. Golescu şi Ion Brătianu au pătruns la Bibescu Vodă şi l'au silit să primească principiile liberale cuprinse în proclamaţia dela Islaz.

Unele ziare aminteso această dată şi îşi exprimă regretul că astăzi, după opt decenii, guvernanţii au ajuns să nesocotească aşezământul democratic şi ideile de libertate ale bătrânilor.

Să nu exagerăm.

Bătrânii au înscris principii pe hârtie, reuşind să-şi cucerească—sub firmă nouă—situaţii politice şi avantaje materiale. Dar o sinceritate democratică şi liberală, n'a prea existat. De 80 ani trăim în aceiaş hipocrizie a „principiilor" care ne enervează şi astăzi..

După împrejurări.

In luna Mart, când Liga Naţiunilor luase o atitudine ostilă pentru noi, în afacerea optanţilor, guvernul a declarat că e vorba de o situaţiune generală care nu poate angaja răspunderea directă a guvernului. Opoziţia a ripostat că vinovat nu-i decât guvernul care a izolat ţara şi i-a compromis interesele.

Astăzi când am câştigat problema optanţilor, guvernul spune că lauda i se cuvine lui. Iar opoziţia răspunde că succesul este al ţării şi nicidecum al guvernului.

Mă rog; politicianii noştri sânt ei oameni serioşi? !

X.

„OPINIA" LITERARA ŞI ARTISTICA

„Unde pleci ?.."

... este întrebarea banală şi de rigoare întrebuinţată mai de toată lumea, acum când arşiţa verii a început într'adevăr să se afirme. Mulţi au desigur planuri de vilegiaturi copioase, dar cei mai numeroşi trebuie să se mulţumească cu un răgaz modest şi iefin.

Iar tu, umilul meu cititor, tu unde pleci ?.. Iţi vei sacrifica şi anul acesta vacanţa mare, în lupta aspră cu existenţa ?.. vei rămâne mai departe acelaş înfrânt de viaţă şi decepţii? Nu, dragul meu, nu trebuie să fii trist. Gândeşte-te că reculegerea cea bună este aceia ce o oferă un colţ retras, departe de petreceri, de vin şi de femei. Acolo, în clipele tale de linişte, trăind lângă atâtea vise şi năzuinţi adunate laolaltă, vei regăsi şi odihna creerului şi pacea sufletească. Şi atunci vei dobândi cu siguranţă adevărata bogăţie a vieţii: vei şti să ierţi, vei şti să speri. Ascultă-mă, sărmanul meu prietin, tu poţi fi mai fericit decât aceia ce se lafăiesc în automobile şi te stropesc pe stradă cu noroi!..

i. b.

FAPTE

Femeile... la coş.

La Stokholm (Suedia) câţiva scriitori adepţi ai lui Strindberg, au înfiinţat o revistă intitulată „Misogini". Publicaţia de propagandă antifeministă va duce campanii violente în special împotriva soţiilor şi mamelor de astăzi. In plus toate manuscrisele primite din partea femeilor vor fi zvârlite direct

(Continuarea în pag. 4-a)

PROGRAMUL

Celui de al X-lea congres internaţional al învăţământului secundar

Răspunzând numeroaselor solicitări ale membrilor corpului didactic, publicăm în întregime programul celui de al X-lea congres internaţional al învăţământului secundar, care se va deschide la Bucureşti în ziua de 19 lulie curent.

Iată punctele de program, aşa cum au fost stabilite de comitetul de organizare:

1. Şedinţe particulare ale comitetului de direcţie ale Biroului Internaţional (compus din câte 2 delegaţi din fiecare societate naţională afiliată, membrii biroului director şi comitetul de organizare român),

2. Şedinţe publice în cari se vor discuta chestiunile puse la ordinea zilei.

Mercuri 18 lulie. Ora 16. Şedinţa comitetului de direcţie.

Joi 19 lulie. Ora 11. Şedinţa solemnă pentru deschiderea Congresului.

Ora 16. Omagiul la mormântul soldatului necunoscut.

Vineri 20 lulie. Ora 14. La Mitropolie: Parastas de un an dela moartea Regelui Ferdinand I

Ora 16. Şedinţă de lucru.

Sâmbătă 21 lulie. Ora 9. Şedinţă de lucru,

Ora 16. Şedinţă de lucru.

Duminică 22 lulie. Ora 9. Şe-

(Continuarea în pag. IV-a)

CRONICA MUZICALĂ

de W*ratislavius*

CONCERTUL Violonistei L. BURADA

Unul din elementele cele mai valoroase—poate cel mai talentat, ieşit în ultimii ani de pe băncile Conservatorului nostru, domnişoara *Lucia T. Burada*, ne-a chemat Sâmbătă seara în sala Teatrului Naţional, ca să auzim progresul făcut în intervalul decând a plecat spre a se perfecţiona în mânuirea arcuşului şi în pătrunderea tainelor muzicei.

Bine a făcut domnişoara *Burada*. Ne interesează doar pe toţi ieşenii iubitori de muzică, evoluţia unui talent urmărit de aproape, încă de la primii paşi, când întrevedeam în copila subţirică, muzina mult regretatului poet şi muzicant—Conu *Todiriţă Burada*, un talent remarcabil şi demn urmaş al cântăreţului pe vremuri atât de popular în toate ţinuturile locuite de români.

Evident că producţiunea aceasta nu a avut caracterul unei concluziuni. Ci mai mult o privim ca un capitol—dacă voiţi: primul capitol dintr'o operă de afirmare şi aceasta cu o notă distinct personală.

Intervalul de timp strecurat de la ultima dată, de când a cântat d-ra *Burada*, deşi relativ scurt—abia un an, a fost totuşi suficient, pentru a marca un însemnat şi vădit progres.

Technica se maturizează, indicând—cu toate dibuirile încă senzibile, un studiu plin de râvnă şi hotărâre, pe care poate nici nu le-ai bănui, la vârsta şi confirmaţia gracilă a artistei. Dar mai presus de amploarea tonului în plină creştere şi a siguranţei cu care e executată cea mai dificilă formă de compoziţie, ne-a impresionat partea pe care nu dascălul o dă şcolarului, ci pe care artistul o aduce pe lume ca un bun al Dumnezeirei şi care e oare-cum exteriorizarea simţirei ce izvorăşte din adâncul sufletului.

Interiorizarea intenţiei compozitorului aşa fel ca chiar de la primele acorduri să se stabilească acea tainică şi neîntreruptă comunicativitate—unii îi zicem vrajă şi care face pe auditor *să simtă* emoţia artistică de calitate neobişnuită.

Chiar când timiditatea inerentă începătorilor face ca primele fraze să samene cu cântul unui glas pe care e mai gata să'l gâtue, dar vorba sufletului acopere repede bătăile inimei şi minunatele acorduri ale *Sonatei lui Tartini* încep să se desfăşure într'o admirabilă ritmică şi captivantă sonoritate. Par'că e alt glas, alt arcuş, alt instrument. Adică acel adevărat, aşa cum e în realitate, ca pasărea care înflăcărată ea însăşi de sunetul triburilor, uită că mai există şi alte vieţuitoare în jurul ei.

Porneşte atunni cântul în voe, sufletul se deschide larg şi dă drumul cele mai curate comori, adânc ascunsă.

Cine se mai opreşte atunci la micile detalii sau la inevitabilele asperităţi?

De îndată ceţi încântă urechea şi'ţi mişcă sufletul, treci peste acestea şi le socoţi secundare, inevitabile *încă*, dar *cu*

(Continuare în pag. IV-a)

Bidonul galben cu banda neagră

DISTRUGE: Muște, Țânțari, Furnici
Ploșnițe, Gândaci, Molii, Pureci

Băile BORSEC

Stațiune balneară, climatică de primul rang

Atitudine 900 m. Regiune extra pitorească cu munți acoperiți numai de brazi seculari. Băi de acid carbonic și nămol. Sezonul climatic începe la 15 Iunie. Băile funcționează de la 1 Iulie, Sosirea prin Gara Toplița Română, sau Piatra Neamț. Pentru informațiuni: SOCIETATEA BAILE BORSEC.

Direcțiunea

Cereți

Sirop Iodotanic Werner

pentru adulți și copii limfatici

„ASIGURAREA ROMÂNEASCA", Reprezentanța A. Șaraga, Iași str. Cuza Vodă 39, cereți prospecte și lămuriri asupra asigurărilor populare de viață, fără examen medical, contractate de această mare și importantă societate în condițiuni foarte avantajoase pentru asigurații săi și plătibile în mici rate lunare, cu tragere la sorți la fiecare sfârșit de lună. A se adresa *Reprezentanței A. Șaraga, Iași*, str. Cuza Vodă 34, care satisface cererile imediat.

Reprezentanța A. Șaraga, angajează agenți în condițiuni foarte rentabile pentru ei.

AVIZ. Subsemnatul I. Wachtel domic. în Iași, perzând Recipisa No. 349 din 5 | 11 | 928 pentru 6 acțiuni Uzinele Comunale de Electricitate din Iași a 500 lei. Le declar nule și fără valoare în mâinile oricui s'ar găsi.

CAUT APARTAMENT, elegant cu 2 camere, antret, odaie, baie, bucătărie, garaj, grădină, singur în curte, nu departe d centru.

A se adresa la ziar sub I. I.

LA TRIB. BOTOȘANI sunt case de vânzare, prin licitație publică la 14 Iunie a. c. pentru eșire din indiviziune: 1) Una casă în strada Agafton 11 bis cu 7 camere, 1 H. teren cu 2 loturi la stradă 120.000 lei. 2) Una casă în str. Sf. Ioan 2 cu 8 camere și pivniță, jumătate H. teren, 150.000 lei.

SE VINDE un loc frumos de 16.000 m.p. în str. Moara de Vânt. Se vinde și în parcele, de 500 m. p. cu Lei 25.000. — parcela. Adresa strada Speranței No. 8, ue la 12—6 p. m.

DE VÂNZARE CASĂ cu 4 camere, 2 bucătării, antreuri, lumină electrică, aproape de Palatul Admitrativ. A se adresa la ziar.

DE VÂNZARE casă 6 odăi și bucătărie, magazie, instalație de lumină electrică, poziție frumoasă aproape de comisia V, str. Stihi No. 5.

DE VÂNZARE în mahalaua Adunați Numerile 23 și 23 bis; două corpuri de case. Prima, are două odăi și sală, magazie de lemne, teren 30 m. lungime pe 10 m. lățime; a doua, are două odăi, sală și bucătărie; teren 50 m. p. A se adresa acolo, lui Petru Grădinaru.

DE VÂNZARE un postament de moară cu una pereche pietre Franceze de 36 țoli toate ca noui; asemenea o garnitură de treer sistem Ruston cu vagon 8 cai putere în perfectă stare de funcțiune. Amatorii se vor adresa D-lui Dod sau str. Arapului No. 114 zilnic dela 1—4 p. m.

SE CAUTA un apartament frumos de 2 camere și bucătărie în apropiere de str. Smârdan. A se adresa la fabrica Nathan Geller str. Smârdat 70.

Onor.
Direcțiunii Generale a Societății
„Asigurarea Românească"
BUCUREȘTI

Subsemnatul Șmil Pincu Blumer din Iași str. Basotă No. 4, vă aduc prin această cele mai călduroase mulțumiri, pentru graba și exactitatea, cu care mi-ați achitat suma de **20.000** (două zeci mii) lei, prin Reprezentantul Dv. din Iasi, Dl. *A. Șaraga str. Cuza Vodă 34* pentru polița de asigurare tarif C No. 6202, amortizată la tragerea din 31 Mai a. c. și pentru care plătis m *numai 3 rate lunare a 120 lei*, as gurarea fiind contractată d mine în Martie 1928.

Mulțumesc a emenea și reprezentantului Dv., D-lui *A. Șaraga* pentru sfatul ce mi-a dat, de a mă asigura la Onor Dv. Societate, care este una din cele mai solide din Țară și oferă cele mai avantajoase condițiuni asiguraților săi. Cu distinsă st mă

ȘMIL PINCU BLUMER
str. Basotă No. 4

Umbrele

pentru soare și ploaie
Cu prețuri reduse
se găsesc numai la
Fabrica de Umbrele
F. Kaufman
Str. Ștefan cel Mare 21
alături de mag. „La Vultur"
Atelier special de reparat și îmbrăcat umbrele

Publicație
No. 2365

Cu onoare se aduce la cunoștința generală că Garnizoana Iași va ține o licitație publică în ziua de 15 Iunie a. c. orele 10 dimineața, în localul Comenduirei Pieței Iași din str. Carol No. 51 pentru vinderea reformăturilor de la corpurile de trupă din această garnizoană.

Doritorii se pot prezenta la comenduirea Pieței Iași în fiecare zi între orele 9-12—16-19, pentru a lua cunoștință de condițiunile specificate în caetul de sarcine, precum și de cantitățile de reformături ce sunt pentru vânzare.

In ziua licitației, concurenții vor prezenta și garanția de 10 la sută prevăzută de lege.

Președintele comisiunei
Colonel, Macri

La „CAMILA"

Iași, str. Anast. Panu 47

Mare depozit de: ULEIURI, LACURI, PRODUSE CHIMICE.
Tuburi de pictură format mare lei 38 tubul
toate culorile.

DENTISTUL
Fr. Grünberg
cu Institutul dentar, în
Strada Cuza Vodă No. 1
(vis-a-vis de Farmacia Jelea Halta Sărărie)
Execută toate lucrările de chirurgie și proteză dentară după ultimele cerințe ale științei.
Prețuri modeste
Consult. 9—1 și 2 jum.—7

DE VÂNZARE în șos. Națională No. 12 loc de 300 m. p. și material p. construcția unei case cu preț convenabil. A se adresa la Depozitul de Cherestea M. Feldman & H. Goichman Șoseaua Națională 1, Iași.

Colaborarea dintre preot și învățător

O reuniune colegială „la Șc. Vasile Lupu"

Pentru ridicarea morală și intelectuală a satelor, nimic nu poate fi mai de folos decât colaborarea strâns amicală dintre cei doi factori meniți pentru aceasta: între preoți și învățători. Din păcate, nu aceasta este situația actuală. In majoritatea cazurilor, între preot și învățător este o continuă vrajbă, a cărei cauză trebue căutată mai întâi în faptul că, crescuți în școli deosebite, se ignorează unii pe alții încă de pe băncile de școlari. Ajunși, mai apoi, în importantele funcțiuni ce li se încredințează rămân tot străini unul de altul și lucrează nu ca prieteni, ci ca dușmani.

Pentru remedierea acestui rău s'a luat în Iași, încă de anul trecut, inițiativa din partea celor două importante instituții de cultură—școala normală „Vasile Lupu" și Seminarul Veniamin—de a se apropia sufletește una de alta, prin vizite reciproce, pregătind astfel colaborarea ulterioară dintre preoți și învățători și dând prilej și unora și altora de a se cunoaște și de a se aprecia.

Acum, la încheerea anului școlar, pentru sărbătorirea tinerilor absolvenți din acest an al ambelor școale, profesorii s absolvenții s'au întrunit Sâmbătă seara, sub președinția d-lui I. Simionescu, profesor universitar, la Școala normală „Vasile Lupu", într'o reuniune colegială. Dl. Ioan Simionescu le-a vorbit despre rolul lor de luptători în viața satelor. Dl. S. Bârsănescu, directorul școalei normale și Părintele Cic. Iordăchescu, directorul seminariului, au indicat tinerilor absolvenți poziția lor socială. Succesiv au mai vorbit d-nii: Gh. Ghibănescu, V. Oiagă, M. Bantaș, I. Tufescu, etc. dând sfaturi și îndemnuri.

Intr'o atmosferă de sinceră colegialitate, serbarea s'a încheiat cu coruri cântate de absolvenții celor două școale.

R.

Inființarea în Iași a Băncii Salariaților Publici

Duminică 10 Iunie 1928 ora 11.30 a avut loc deschiderea solemnă a Sucursalei în str. Lăpușneanu 17.

Deoarece nu s'au prezentat toți membrii comitetului plenar, banca a găsit nimerit să pue în în curent pe toți acționarii săi și pe toți funcționarii publici despre cele ce urmează:

1) Din sumele adunate până în prezent se vor acorda deocamdată împrumuturi cu termen scurt, urmând ca împrumuturile cu termen lung, să se acorde după încheerea definitivă a conventiunei cu consorțiile străine, care urmau să se pronunțe la 30 Mai și la 30 Iunie.

2) Capitalul băncii pentru toată țara s'a fixat la 100.000.000.

Acest Capital trebuie subscris în întregime numai de salariații publici pentru ca ei singuri să poată decide de soarta băncii lor în Adunările Generale.

Capitalul rămas nesubscris la 30 Iuuie a. c. se va acoperi de consorțiile străine.

3) Banca a pus în circulație carnete de economie și capitalizare.

Pentru capitalizare pe 5 ani, este nevoie a se pune în fiecare lună, câte:

Lei	135	pentru a avea lei		10.000
„	270	„	„ „	20.000
„	405	„	„ „	30.000
„	1350	„	„ „	100.000

A depune economii la această bancă și a fi acționarul ei, înseamnă a lua dobândă la economii și a lua parte și la câștigul obținut de bancă prin plasamentul acestor economii; deci a se beneficia de 2 ori.

A te împrumuta la această bancă și a fi acționar, înseamnă a-ți lua înapoi din dobânzile plătite. A fi acționari mai înseamnă a fi în posibilitate de a beneficia de câștigurile aduse de capitalurile străine.

Funcționarul găsind oricând cu un procent mic suma de care are nevoie, își va înbunătăți condițiile sale de trai.

Această înștiințare credem că va avea ecoul dorit și că zilnic între orele 9 | 13 și 16 | 19 se va mări numărul acționarilor și al depunătorilor la această bancă.

Comitetul de Direcție

DE INCHIRIAT două camere mobilate cu intrare separate în str. Lăpușneanu No. 35 în curte jos la Elisée.

Tudor Arghezi despre caricaturistul SELL

Reproducem un fragment din articolul *„Sell desinatorul"* al d-lui *Tudor Arghezi*, publicat în „Bilete de papagal".

„Sell este cel mai tânăr dintre cei mai de curând sosiți în pagina ilustrată a foilor cotidiane.

„Ochiul lui de diamante negre vede deosebit și creionul lui are o savoare particulară.

„Pana cu care schițează Sell, poate că nu este încă definitiv alunecată pe linia care i se potrivește mai mult. Ea pare să ezite între o linie zdrențuită și moale, gândită, foarte personală și circulată de o substanță bogată — și între o curbă întinsă, rezumat rotund periferic, care nu-i aparține complect. Ne-am permis să-i atragem atenția asupra ceeace ne închipuiam că îi este strict individual, îndată ce l-am cunoscut.

Sell a surâs cu surâsul lui de un frumos sarcasm tineresc, un surâs spiritual și onest, cum nu se vede des, dublat însă cu o indicație sigură de certitudine și stăpânire interioară.

„Sell dă la lumină sub titlul *Fețe-fețe...* un album de obraze și expresii, care se găsește sub tipar. Fiecare va recunoaște în album un talent și, intuiția, documentată inconștient de firea autorului, de-o suverană distincțiune, simte în el un viitor puternic artist".

Rezultatul examenului de diplomă

la Seminarul „Veniamin Costache".

Intrunindu-se comisiunea de examinare a candidaților pentru diplomă dela „Seminarul „Veniamin" și dându-se rezultatul din 31 candidați, au fost admiși — în ordinea alfabetică următorii:

Apostol V-le, Bălăuțescu Petru (proces-verbal), Bănțu Gh. Brânzei Mihai, Chirica Const, Clorăscu V-le, Cosma N-lai, Costea Mihai (proces-verbal), Cronț Const., Gherman Mihai (proces-verbal), Grosu Gh., Leahu Gh, Maxim Gh., (proces-verbal), Maxim Mihai, Oprea V-le, Pavel Clement, Pavel V-le, Pietreanu V-le, Râșcănescu I., Sandovici Const., Sava Th., Theodoriu Mihai (proces-verbal), Zupu D-tru (proces-verbal.

Rezultă deci că dintre 31 candidați au fost admiși direct 17; 6 candidați admiși prin proces-verbal, iar 8 respinși.

Incendiu la fabrica de cherestea

Scutari

Bacău—Un puternic incendiu s'a declarat la fabrica de cherestea din Scutari, proprietatea obștiei.

Incendiul a distrus în întregime casele lucrătorilor.

Prin intervenția lucrătorilor și a locuitorilor satului, fabrica a putut fi salvată.

A fost distrusă însă o mare cantitate de mărfuri.

Pagubele sunt mari.

x Din ordinul ministerului de interne, prefectura județului va alcătui o statistică a incendiilor pe ultimii ani.

x Dela o ceartă, locuitorul Dumitru Hasi din Scobinți, a lovit cu o sapă în cap pe sătenul Grigore Ursu, din aceiași comună, care în agonie a fost internat în spital.

ACCIDENT

la fabrica de cărămizi din Bucium

Eri după amează, pe când lucrătorul V. Popovici, dela fabrica de cărămizi din Bucium lucra la o mașină, o curea i-a apucat mâna dreaptă — rupându-i-o.

In stare gravă, lucrătorul a fost internat în spitalul Evreesc.

INFORMAȚII

x Prefectura județului a dispus o anchetă contra unui cunoscut moșier din localitate. El este acuzat de locuitorii satului vecin cu moșia lui,— de a fi intrat cu plugurile în izlazul comunal, arând o bună parte din el.

x Pentru Joi 14 Iunie a fost convocată delegația permanentă a organizației liberale ieșene, împreună cu șefii de sectoare.

x Hoți rămași necunoscuți, au pătruns ieri noapte în localul școalei primare Trei Erarhi, dar n'au găsit nimic de furat.

x La școala comercială „Gh. Gh. Mârzescu" din localitate vacanța s'a luat de ieri.

Duminică 17 Iunie ora 10 a. m. va avea loc cu o deosebită solemnitate, serbarea de fine de an și decernarea premiilor.

x Sâmbătă 9 curent a avut loc loc la externatul pensionului „Notre Dame de Sion", serbarea de fine de an dată în onoarea absolvenților. Elevele s'au distins prin corurile și recitările executate în limba română și franceză. Citâm mai jos elevele încoronate: Lotty Grubert, Annette Solomon, Fanny Iacob, Etty Bercovici, Joséphine Stöberl, Anna Moscovici, Ernestine David, Rica Goldenberg, Sarah Pollack.

x Astă seară se întrunesc membrii sectorului sectorului Metropoliei al partidului național-țărănesc.

La ordinea zilei primirea d—lui Madgearu și alte chestiuni.

Cosurile depe Obraz

Pomada Cadum usuca coșurile și le face să dispară, lăsând pielea sănătoasă și netedă Ea e suverană contra oricărei mâncărimi și iritații a pielei. Multe suferințe sunt evitate, întrebuințîndu-se la timp Pomada Cadum contra eczemei, coșurilor, pecinginei, râiei, erupțiunilor, jupuielilor, emoroizilor, blândei, cojilor depe buboae.

x La Brodi a încetat din viață, marele rabin cu reputație mondială Abraham Mendel Steinberg, regretat de toată populația evreiasca.

Defunctul era fratele d-lui Steinberg, bătrânul fruntaș evreu din localitate.

x *O vie agitație domnește în rândurile medicilor evrei din localitate, contra unor decizii vexatorii și cari lovesc direct în existența lor independentă, decizii luate la ultima ședință a epitropiei Spitalului Israelit.*

x Comitetul *Uniunei Ofițerilor de rezervă* Secția Iași se întrunește Mercuri 13 Iunie ora 6,30 după masă la serviciul parcelelor Primăria Iași.

La ordinea de zi programul noului Comitet, Congresul F.-dac, etc.

x *„Somnabulul"* Const. Cozmuleanu din com. Adâncata jud. Dorohoi, care fusese prins într'o pivniță din str. Ștefan cel Mare și scăpase, a fost din nou arestat ieri de un sergent.

El a fost găsit cu mai multe chei false.

Fiind dus apoi poliție, el a reușit să evadeze încă odată.

x Clubul sportiv „Amicii Sportului" din Pașcani care a luat ființă în toamna anului 1927, își deschide activitatea sportivă pe ziua de Vineri 15 Iunie a. c. Echipa se prezintă într'o formație serioasă.

x Direcțiunea și Comitetul *Școalelor Comerciale Elementare și Superioare de fete* din Iași, aduce la cunoștință că Duminică 19 Iunie 1928 ora 9 dimineața, va avea loc în localul Școalelor Str. Tăutu No. 16, adunarea generală și roagă pe toate persoanele interesate în cauză, a lua parte, în ordinea zilei fiind bugetul pe 1928 și descărcarea gestiunei 1927.

ULTIMA ORA

ŞI GERMANIA CONTRIBUE
la stabilizarea leului

Berlin 12.—Intre guvernele german şi romîn continuă tratativele, într'un spirit foarte amical.

In legătură cu aceasta, d. Schatz preşedintele lui Reichsbank a avut repetate convorbiri cu d. Moreau, guvernatorul Băncii Franţei.

S'a hotărît ca şi finanţa germană să ajute la stabilizarea leului românesc.

In aceest scop, d-nii Victor Antonescu şi O. Kiriacescu au importante convorbiri cu dr. Schatz.

*

Bucureşti 12.—D. Vintilă Brăteanu a avut ieri lungi întrevederi cu d. Greeg ministrul Angliei la Bucureşti, cu d. Burileanu, guvernatorul Băncii Naţionale.

Ungaria vrea să se retragă
din Liga Naţiunilor

Londra 12. — „Evening News" vorbind de soluţia în afacerea optanţilor, anunţă că Ungaria se gândeşte serios să se retragă din Liga Naţiunilor.

„Daily Thelegraph" şi „Daily Mail" scriu în acelaş senz.

Apelul lui Fălcoianu

Bucureşti 12. — In faţa Curţii de Apel S. IV, a venit ieri spre judecare apelul făcut de Al. Fălcoianu şi Petcu Vasiliu, contra condamnării lor.

Apărarea a cerut o contra-expertiză în chestia fraudelor ce se impută lui Fălcoianu. Curtea a rămas să se pronunţe la 14 Iunie.

S'a început salvarea
echipajului dirijabilului „Italia"
— Cei trei răniţi salvaţi de un aeroplan norvegian.

Milano 12. — Generalul Nobile a radio-telegrafiat vasului „Citta di Milano", cu rugămintea să transmită ministerului italian de marină, următoarele:

Dirijabilul „Italia" s'a rupt în două, izbindu-se de un munte de ghiaţă. O parte din dirijabil a căzut pe o ghiaţă plutitoare. Acolo se află gondola cu generalul Nobile şi cu 8 oameni din echipaj.

A doua gondolă, cu 7 oameni din echipaj, şi cu învelişul cu gaze, a fost dusă de furtună mai la est.

Cele două gondole sunt la distanţa de 30 km. una de alta şi se pot vedea şi corespunde. Pe a doua gondolă se află şi ziaristul Boga, corespondentul lui „Giornale d'Italia".

Alimentele ajung pe 40 de zile.

Toţi membrii echipajului sunt în viaţă dar 3 sunt răniţi.

Medicul de pe „Citta di Milano" a transmis prin radio instrucţiuni pentru tratamentul răniţilor.

Ce povesteşte Nobile

Roma 12.—„Coriere dela Sera" publică următoarea declaraţie prin radio, a generalului Nobile:

— Dirijabilul a naufragiat pe coasta estică a insulei Spitzberg din cauza vijeliei extrem de puternice. Dirijabilul era jucat de furtună şi a isprăvit benzina. Atunci Nobile a hotărît să ateriseze, cu orce risc. Terenul era format din munţi de ghiaţă plutitoare. Dirijabilul s'a izbit de un munte de ghiaţă şi s'a rupt în două, iar gazele au început să se degaje.

*

In cercurile aviatice italiene domneşte mare îngrijorare, pentru soarta părţii din dirijabil cu 7 persoane pe bord, care continuă a fi purtată de furtună. Şi gondola cu generalul Nobile este în permanentă mişcare spre sud—vest.

Poporul italian îşi manifestă bucuria că generalul Nobile trăeşte.

Rugăciunile Papei

Roma 12— Papa a declarat:

— „Trebue să ne închinăm lui Dumnezeu cu recunoştinţă, pentru bunătatea lui universală".

Apoi, Sfântul Părinte s'a retras în capela lui particulară şi s'a rugat.

*

„Citta di Milano" anunţă că 3 persoane din echipajul „Italiei" au fost rănite la aterisare. Dar nu se dă nici un nume.

Accesul la gondole nu-i posibil nici cu săniile trase de câni. Totuşi, vaporul „Braganza" va încerca acest mijloc de salvare.

A început salvarea

Oslo 12.— Din Kings-Bay se anunţă că pilotul norvegian lt. Holm a reuşit să zboare până la grupul de naufragiaţi.

El a reuşit să îmbarce în avion pe cei trei răniţi şi să-i aducă la Kings-Bay. Alte amănunte lipsesc deocamdată.

*

Roma 12.— D. Ciriasi, subsecretar de stat la marină, a transmis guvernului sovietelor cererea să vie în ajutorul generalului Nobile, trimiţând vase spărgătoare de ghiaţă.

Guvernul sovietelor a promis tot ajutorul posibil.

Explozie ciudată la Moreni
Casă aruncată în aer — Câţi-va răniţi

Ploeşti 12. — O explozie curioasă s'a produs la Moreni şi a zvârlit în aer clădirea No. 75 a societăţii Astra Română.

Intreg Moreniul a fost alarmat. S'au spart geamurile la numeroase case.

Sunt răniţi telefonistul N. Păunescu, logofătul Andrei Gh şi chirovnicul Alois Barman. Pagubele sunt mari.

E cu atât mai ciudată această explozie, cu cât nu s'a putut stabili cauza.

Rachela Dorange
în drum spre Bucureşti

Belgrad 12 — Ieri dimineaţă a sosit la Belgrad artista Rachel Dorange.

Ea a fost întâmpinată de colonelul român Păun, reprezentând Jokey-Clubul din Bucureşti. Colonelul Păun este acel care a mers călare de la Bucureşti la Paris. El va însoţi pe d-ra Dorange în drumul spre Bucureşti.

Mari reduceri
în bugetul jud. Iaşi

Consiliul judeţean a votat ieri bugetul jud. Iaşi, cu o reducere de aproape nouă milioane lei, conform dispoziţiilor consiliului superior Administrativ.

Pentru a se realiza această reducere, s'a suprimat subvenţia pentru Casa pensiilor şi nu s'a acordat nici spor la salariile de bază ale funcţionarilor, s'a renunţat la cumpărarea unei camionete pentru transportarea bolnavilor contagioşi; s'a renunţat la construirea de fântâni hiegienice şi la repararea unor şcoale; s'a suprimat alocaţia personalului sanitar; s'au suprimat subvenţiile pentru comitetele şcolare judeţene şi pentru căminul studenţilor creştini; s'a suprimat subvenţia pentru statuia lui Eminescu şi fondul pentru propaganda culturală; nu se vor mai acorda ajutoare pentru sătenii lipsiţi de mijloace şi nu se vor mai repara reţele telegrafice şi telefonice etc. etc.

Astfel redus, bugetul jud. Iaşi se cifrează la veniturl şi cheltueli la 36,308,758 lei.

Greve muncitoreşti
în Grecia

Atena 12.—La Cavala, Xanti, Dedeagaci, Drama, Pravi etc. s'a declarat greva generală a lucrătorilor din industria tutunului şi ţigărilor.

Incercările de manifestaţii au fost risipite de jandarmi: La Pravi au fost răniţi 1 grevist şi 2 jandarmi.

Populaţia din Grecia

Atena (Ceps). — In Mai crt. s'a efectuat în Grecia recensământul general al populaţiei. După statistica publicată, Grecia are o populaţie de 6.130.890 locuitori.

In jurul catastrofei de tren
din Germania

Berlin 12.—Un martor ocular al catastrofei acceleratului „D. 47" povesteşte că atunci când s'a produs deraerea, domnea un întuneric complect. Câmpul era acoperit de o ceaţă deasă.

Câţiva pasageri curajoşi au scos scările de la vagoanele rămase pe linie şi au început opera de salvare.

Erau momente de nespusă groază. Unele vagoane trebuiau sparte, pentru a se scoate pasagerii prinşi înăuntru.

Aburil fierbinţi de la locomotivă pătrundeau în vagoane şi ardeau pe călători.

Un mare val de lăcuste
asupra Turciei

Constantinopol (Ceps)—Asupra vilaetelor sudice din Anatolia, s'a abătut un mare val de lăcuste care s'a aşezat pe o mare întindere, ameninţând 150 mii ha. Până în prezent daunele au ajuns la proporţii considerabile. Administraţia turcească a făcut tot ce i-a stat în putinţă fără să ajungă la rezultate. Guvernul din Angora având în vedere daunele pricinuite şi pericolul la care sunt supuse semănăturile în Turcia, a hotărât să se adreseze la specialiştii din străinătate.

INFORMAŢII

x Se anunţă că d. Iorga va participa la sesiunea extraordinară a Parlamentului şi va lua cuvântul la proectul de modificare a convenţiei dintre stat şi Banca Naţională.

x *Consiliul de igienă* al oraşului s'a întrunit aseară.

D. dr. Tănăsescu făcând o dare de seamă a mersului boalelor — arate că scarlatina e în creştere—epidemia de tifos exantematic a fost stânsă însă în schimb ne pândeşte febra tifoidă. Conductele de apă atât de Timişeşti cât şi de Ciric sunt contaminate. Această o confirmă analizele din ultimul timp.

x *Un inceput de incendiu* s'a declarat la locuinţa d-nei Frida David, din str. Lăpuşneanu 31.

Servitoarea eşind din casă, a lăsat o maşină de spirt aprinsă, dela care au luat foc lucrurile din casă.

Intervenind vecinii, incendiul a fost localizat înainte de a lua proporţii.

x A început pregătirile pentru amenajarea muzeului municipal, proectat de d. primar Osvald Racoviţă.

x Prefectura poliţiei roagă persoanele şi şefii de autorităţi care au primit liste de subscripţie pentru aviaţie, să le restituie cât mai urgent posibil.

x ARESTAREA PERCEPTORULUI BOTEZ.— In urma cercetărilor făcute de controlorii Administraţiei Financiare la percepţia II, s'a stabilit că perceptorul I. Botez a delapidat suma de 119.000 lei.

Perceptorul delapidator a fost arestat şi astăzi va fi înaintat Parchetului.

x Brigada de Urmărire a fost ieri înştiinţată telegrafic că la Tighina a fost arestat un complice al lui Feodor Egorof, îndrăzneţul spărgător prins la Iaşi.

Poliţia ieşeană a răspuns telegrafic ca Dantor să fie trimis poliţiei din Chişinău, unde se cercetează toate loviturile lui Egorof.

Se ştie că şi acesta din urmă a fost trimis la Chişinău.

x D. Victor Neculai din şoseaua Păcurari a reclamat poliţiei că jucând pe bani la „groapa" lui Ilie Budescu din piaţa Halei, a perdut o sumă importantă.

La intervenţia unui sergent, băiatul Vasile Budescu, a spus că „nu-i frică de nimeni".

Se fac cercetăti.

x Cu prilejul festivalului organizat de cercul sportiv muncitoresc, vor avea loc şi mari demonstraţii de box.

x *După un chef.* — Au fost duşi la secţie Vasile Bălănescu şi Emilia Ostaf din str. Zugravi 6, acuzaţi de Maxim Paşcanu din Fundacul Niţă 6, că după ce au chefuit împreună, i-au furat 9000 lei.

Se fac cercetări.

x *D. dr. Lupu* ministrul muncii, a rostit o lungă cuvântare la Conferinţa internaţională a muncii din Geneva, vorbind despre legislaţia muncitorească din România şi despre legea de 8 ore de muncă.

România
Corpul Portărelor Trib. Iaşi
PUBLICAŢIUNE No. 146
Anul 1928, luna Iuine 6

Se publică spre cunoştinţa generală că conform adresei Jud. Ocol 2 Urban Iaşi, No. 14567 | 1928 se va vinde prin licitaţie publică în ziua de 16 Iunie 1928 ora 10 a. m. averea mobilă sechestrată cu procesul verbal No. 1114 | 1927 de la Ioan Alexandrescu la pretenţia Soc. Inlesnirea din Iaşi avere compusă din: una maşină de cusut, marca „Singer".

Vânzarea se va face în Iaşi, str. Ştefan cel Mare 11, domiciliul debitorului, pe bani gata şi în asistenţa comisarului respectiv.

Şef Portărel, Gh. D. Sava
Secretar, Munteanu

Grădina Pomul Verde
Vineri 15, Sâmbătă 16 şi Duminică 17 Iunie ora 9¾ precis
Pentru prima oară în România se va juca
Celebra operetă
Palestiner Liebe
3 acte şi un prolog de Lilien
cu **ADOLF TEFFNER** şi **SIDY THALL**

„GHIAŢA" S. A. R.
pentru fabricarea Gheţii artificiale şi utilizarea frigoriferelor IAŞI
Primeşte abonamente pentru furnizarea de ghiaţă artificială la domiciliu cu preţul de lei 1.95% per kgr. de la ½ bloc (12½ Kgr.) în sus.
Abonamentele se primesc direct la biroul fabricei (Abator) sau la Agenţie din strada Ştefan cel Mare No. 36 (Casa de schimb Hulkiver).
Cantităţi mai mici se pot obţine dela următearele depozite:
Talic Hellin Piaţa Halei
Depozitul Central Piaţa Sf. Spiridon (lângă Percepţia Peţei)
La Podgoreanu Str. Lăpuşneanu
M. Feldman Tg. Cucului (Bodega Mărăşeşti)
Iancu Solomon Bodega str. Mărzescu
Bodega Stein Colţ Piaţa Cuza-Vodă
Samoil Leibovici Str. Ştefan cel Mare (colţ Lozonschi)
Alex. Croitoru Copou (vis-a-vis Rgt. 13 Infanterie)
Gh. Ionescu str. Lascar Catargi 21 (Piaţa Sturzoaie)
Haim Burăch str. Păcurari 186 (capătul tramvaiului).
Băcănia La Lupoica str. Păcurari 52.
Reclamaţiuni adresaţi Societăţei la Abator

ECOURI

— Dr. Mihai Goldenberg de la Facultatea de Medicină din Paris s'a stabilit în Iaşi strada Ştefan cel Mare 2 (Casele Hirschensohn) unde consultă boli interne, stomac şi intestine, zilnic dela 9—11 şi 3—6.

— „Toţi asiguraţii Centralei Moldovei sunt invitaţi Joi 14 crt. la orele 5 p. m. la d. Inspector Löbelsohn Hotel Palace".

— GĂSIT pe strada Eminescu una pereche de ochelari. Păgubaşul se va adresa la administraţia ziarului.

Băi medicinale la domiciliu
O încercare este suficientă şi veţi întrebuinţa la boli de cord şi de nutriţiune, la nervozitate, arterioscleroză, la neurastenie, reumatism şi anumite boli de femei **numai băile de acid carbonic „Cordis" ale D-rului W. Sedlitzky,** recomandate de toţi medicii, a căror calitate este superioară şi nu suferă nici-o comparaţie cu alte preparate. Intrebaţi pe medicul D-voastră curant. De vânzare la toate farmaciile şi drogheriile. Unde nu se găseşte adresaţi-vă reprezentanţei generale pentru România.
A. BAYER, CERNĂUŢI,
str. Turcească 6

DE INCHIRIAT în str. Asaki No. 6, una cameră mobilată, liberă imediat.

INDIGESTIA
Intovărăşită de
DURERI DE CAP, AMĂREALĂ IN GURĂ, INCĂRCAREA LIMBEI ACREALĂ, ARSURI ŞI AMEŢELI.

Se combate cu cel mai bun
PURGATIV NATURAL
APA MINERALĂ
Breazu
NU OBOSEŞTE ŞI NU DEPRINDE STOMACUL ŞI INTESTINELE
APA DE BREAZU are efecte salutare în schimburile nutritive ale organismului, asigură buna stare a stomacului, a ficatului şi a rinichilor; reîmprospătează sângele şi contribuind la buna funcţionare a tuturor organelor, menţine sănătatea şi buna dispoziţie.
CERUTI IN FARMACII SI DROGHERII

DOCTOR
A. Hoffmann
fost intern al Spitalului Socola
Boli nervoase şi mintale
Boli de nutriţie
Consult. 9-11 a. m.—4-7 p. m.
str. Ştefan cel Mare 13
(Intrarea prin bolta farmaciei Conver (Pollak)

DOCTOR
Dora Coslowsky
MAMOŞ
de la clinicile din *Paris* şi *Montpellier*
BOLI DE FEMEI, NAŞTERI
Consult. 3—6 p. m.
Strada Cuza Vodă No. 16

DOCTOR
Sebastian Pineles
medic de spital
Specializat la Paris şi Viena
în boli de copii şi sugaci
RAZE ULTRAVIOLETE
Consult. 2—4 p. m.
str. Gh. Mârzescu 16, etaj
(Casele foste Kessim)

DOCTOR
L. HEITEL
MAMOŞ
De la clinicile din Berlin, Viena Frankfurt
Boli de femei şi naşteri
Str. Săulescu 2 (alături de Biserica Talpararî)
Consultaţiuni 3—6 p. m.
Pentru săraci gratis zilnic.

DOCTOR IN MEDICINA
M. WECHSLER
Specializat în Franţa în
ARTA DENTARĂ
Boli de gură şi de dinţi
Consult. 9-12 şi 2-7 p. m.
IAŞI, Str. Ştefan cel Mare 13
Casele Leon Mayer

ORA 3

Au eşuat ultimile manevre ale contelui Appony
Hotărârea Ligii Naţiunilor rămâne definitivă

Geveva 12. — In urma încercărilor contelui Appony de a redeschide prin corespondenţă afacerea optanţilor, a doua zi după ce consiliul Ligii Naţiunilor se desezizase şi după ce preşedintele Consiliului contatase că afacerea este închisă, d-nul Titulescu a trimis o scrisoare preşedintelui consiliului pentru a pune lucrurile la punct.

D. Titulescu a primit dela preşedintele Betancourt o scrisoare în care, între altele, îi spune:

— Confirm primirea scrisorii Dv. din 10 Iunie în chestiunea scrisorii contelui Appony din 9 Iunie şi a răspunsului meu.

Ţin să rămâie constatat că declaraţiile din scrisoarea Contelui Appony sunt contrazise nu numai de rezoluţia Consiliului votată la 8 Iunie, dar şi de dezbaterile care au avut loc. Intru nimic nu se poate schimba decizia de desezisare pură şi simplă a Consiliului în afacerea optanţilor.

Dealtfel contele Appony făcuse o declaraţie în acelaş senz în şedinţa din 8 Iunie, şi totuşi consiliul nu le a ţinut în seamă, ci a luat hotărîrea cunoscută.

Imprumutul extern al Jugoslaviei

Belgrad 12. — Consiliul de Miniştri a aprobat raportul d-lui Marcovici, ministru de finanţe, aflat la Londra pentru a negocia împrumutul de stabilizare a dinarului.

Consiliul a autorizat pe d. Marcovici să semneze împrumutul de 50 milioane lire sterling.

S'a înrăutăţit situaţia echipajului
fostului dirijabil „Italia"

Oslo 12.—Legaţiunea italiană a primit o radio-telegramă dela vasul „Citta di Milano", arătând că ştirile de la Generalul Nobile sunt îngrijoratoare. Oamenii de pe dirijabil au rămas cu foarte multe mici rezerve de combustibil, câţiva au mâinile şi picioarele îngheţate

Invelişul şi nacela dirijabilului pe care se aflau motoarele, au fost tîrîte la 40 km. pe o insulă de ghiaţă plutitoare care este împinsă de vînt înspre răsărit.

Acuma, echipajul este împărţit în trei grupe, de oarece 3 oameni au plecat să caute pământ.

ȘTIRI DIN ȚARĂ ȘI STRĂINATATE

ASPECTE

Protecția animalelor omenești

(Continuarea din pag. I-a)

spre interesul nostru? Ce ne pasă de povara peste puterile unui cal, cînd nu aducem cea mai mică mîngîiere unui om în suferință?

Am văzut eri un individ purtat spre poliție după ce fusese prins furând; ni se pare că legile prevăd sancțiuni pentru hoți și nici o pedeapsă—ni se pare că spune Constituția—nu poate fi aplicată decât în baza unui text de lege. Cu toate acestea, ziua în amiaza mare, polițistul lovea cu ultima sălbătăcie pe omul care nu se mai putea apăra, care—hoț fiind—nu avea să-și primească pedeapsa decât dela judecători lui firești.

In jurul individului lovit sălbatic, o mahala întreagă exalta de bucurie și fiecare striga pe alt ton: „dăi", „dăi!", „dăi!", tremurând cu satisfacție la pumnii cari se aplecau puternici peste capul omului fără apărare.

Societatea pentru protecția animalelor nu mai poate reînvia; bătaia a ajuns lege în țara românească, înjosirea omului a ajuns regulă: și nimeni nu protestează toți se simt bine în această atmosferă de abator și de manej.

Ar fi necesară o societate pentru educarea oamenilor, apoi una pentru protecția lor; dar cine să fie membrii când toți la un loc schimbă cu plăcere rolurile de călău și de victă?

G. SPINA

Programul

celui de al X lea congres internațional al învățământului secundar

(Contianare din pag. I-a)

diuță de lucru și de închiderea lucrărilor Congresului.

Luni 23 — Sâmbătă 28 Iulie. Excursiune

Congresiștii din Occident se vor întruni în gara din Budapesta *Marți 17 Iulie* ca să ia la ora 10 dim. trenul care-i va aduce la *Curtici* la ora 16.15'. Profesorii români delegați de Comitetul de recepție, vor saluta în această gară pe congresiști și vor sosi cu toți în București *Miercuri 18 Iulie* la ora 9.55' dimineața. Aci se va face primirea oficială.

Avantajele ce se oferă Congresiștilor streini (cel mult 5 din fiecare țară) sunt:

a) viza gratuită a pasportului.

b) red. 50 la sută pe C. F. R. fruntieră, București și retour;

c) cartiruire gratuită în București, la Hotel Splendid;

d) cel puțin două banchete oficiale;

e) diferite publicațiuni și mici daruri;

f) diferite expoziții și recepții;

g) o excursiune de șase zile, pe comptul Statului Român, cu itinerariul aproximativ: București—Ploești—Slănic Cîmpina—Breaza—Sinaia—Brașov—Sibiu—Sălște—Călimănești—R.-Vâlcii—C. Argeș—București—Constanța.

h) red. 40 la sută pe traseul S. M. R., Constanța—Constantinopol.

Avantajele ce se oferă Congresiștilor români sunt:

a) cartiruire gratuită, (domnii la internatele Sf. Sava, Mai Basarab și Mihai Viteazul, doamnele la Școala Centrală;

b) cel puțin două banchete oficiale;

c) diferite publicațiuni;

d) diferite expoziții și recepții;

e) participare la excursiune numai în limita locurilor disponibile (total 100), ce nu se vor complectă cu streini. Ceilalți nu vor putea face excursiunea, pici pe compt propriu, dat fiind capacitatea foarte redusă a trenurilor și localităților vizitate;

f) masă cu circa 100 lei pe zi, la un internat din centrul orașului, în zilele de 18—23 Iulie.

Secretariatul Comitetului funcționează, între 3—7 p. m. la Asoc. gen. a prof. Sec. Str. Gutenberg 6. Buc. unde sunt rugați a se anunța până la 1 Iulie c., toți colegii români ce doresc a participa.

x **Doctorul Brener** *specialist mamoș*, boli de femei, consultă dela **2** până la **6** p. m.

„OPINIA"

literară și artistică

(Continuarea din pag. I-a)

la coș. Deasemenea foaia va fi vândută numai bărbaților.

Prin urmare, o revistă menită să dispară curând, fiindcă—o știm cu toții—foarte greu se poate rezista femeilor un timp mai îndelungat!..

Opere cu jazz.

Opera din Paris a hotărât pentru stagiunea viitoare să reprezinte o serie de „spectacole vesele", la care muzica serioasă și gravă să alterneze cu jazzul sprinten și frenetic. In acest scop își vor da concursul mai toate orchestrele de jazz din Capitala Franței.

Urmând exemplul apusean, se spune că și opera din București va introduce jazz-band. Așa dar, șansonetele sălătărețe vor întovărăși muzica lui Wagner sau Gounod!..

Cel mai mare amorez.

Un statistician din New-York a stabilit că artistul Ben Lyon este acela care a flirtat cu cele mai multe vedete, bine'nțeles, pe ecran. Astfel, în diferite filme, protagonistul a încheiat dragoste cu interpretele: Collen Moore, Gloria Swanson, Pola Negri, Lois Wilson, Blanche Sweet, Barbara la Marr, Ana Nilson, Mac Avoy, Viola Dana, Eleonora Boardman, Belle Bennett, Lois Woran, Mary Astor, Mary Brian, Eileen Pringle și multe altele.

Fericit actor!..

Câteva reflexii.

— Femeia rea este mai periculoasă decât o furtună, pentru că furtuna te bagă în casă, pe când o femeie rea te scoate afară din casă.

— Adevăratul minciunos nu glumește și adevăratul glumeț nu minte.

— Cele mai bune dicționare sânt oamenii cu judecată.

La băi.

— „Doamnă, sânteți singură aici?"

— „Nu știu, domnule, deabea ieri am venit".

Bibliografie.

— *„Unu"*, revistă de avantgardă literară a ajuns la al treilea număr, în care iscălesc articole domnii: Ion Călugăru, Saşa Pană, F. Brunea, Gheorghe Dinu, Stephane Roll și Moldov.

Revista are formatul „Biletelor de papagal" ale d-lui Tudor Arghezi și vrea cu tot dinadinsul să fie originală.

„Adevărul Literar și Artistic" No. 392, cuprinde o cuvântare a d-lui M. Sadoveanu despre însemnătatea culturală a lui Vasile Alexandri: lapoi literatură și studii de T. Arghezi, Demostene Botez, N. Davidescu, Izabela Sadoveanu, I. C. Visarion, Dr. Ygrec, Romulus Cioflec, I. Sân-Giorgiu etc. Polemici de M. Sevastos și T. Teodorescu-Braniște. Diferite rubrici culturale, informative și distractive.

Epigramă

Un cetitor ne trimite următoarea epigramă, adresată:

Unui Secretar

Toți îți spun că ești gâscuță,
Eu, îți spun că ești boboc.
Te-a luat lumea'n căruță,
Sec-re-tar fără noroc.

Emil Wiwosky

In jurul cazurilor de tifos exantematic

Ce-i cu stațiunea de deparazitare?

Cu prilejul declarării cazurilor de tifos exantematic, s'a ridicat din nou chestiunea necesității unei stațiuni de deparazitare la Iași.

Se știe că toate demersurile făcute până acum au rămas fără succes.

In urmă cu vre'o cinci ani Ministerul sănătății alocase suma de cinci milioane pentru stațiunea de deparazitare. Și în timp ce la Iași se căuta terenul necesar, Ministerul a luat cele cinci milioane și le-a dat Craiovei.

De atunci se tot vorbește de stațiunea de deparazitare, care este de o absolută necesitate pentru un oraș atât de mare ca Iașul, unde epidemiile amenință mereu.

*

Zilele acestea, d. dr. C. Tănăsescu, medicul șef al orașului, fiind la București s'a interesat la Ministerul sănătății și de această chestiune.

In ședința de ieri a Consiliului de higienă, medicul șef a declarat că cu toate intervențiile făcute, are impresia că ministerul sănătății nu se prea grăbește să înființeze stațiunea de deparazitare.

Pentru a demonstra necesitatea unei asemenea stațiuni d. dr. Tănăsescu, a arătat că în câteva zile au fost deparazitați la baia comunală peste o mie de indivizi, care altfel ar fi contribuit la întinderea tifosului exantematic.

*

D. prof. dr. Ciucă a ridicat o chestiune foarte importantă: primăria nu poate interveni când e vorba de sănătatea Iașului? Dar despre aceasta pe mâine.

P.

Dramă amoroasă la Dorohoi

Crimă săvârșită asupra inginerului Barășnicu

Dorohoi 12.—Ieri la prânz o bubuitură din fața prăvăliei Cohn din str. D. P. Moruzi, a vestit că ceva neobișnuit s'a întâmplat.

Domnișoara Bella Finkelștein din localitate, după un schimb de cuvinte avute cu d. inginer Barășnicu, cu care avuse legături de dragoste la un moment dat a scos din buzunarul pardisiului un revolver, descărcînd un foc de revolver asupra inginerului, fără însă a-l nimeri. Glonțul a perforat cămașa și haina.

Domnișoara care e minoră a fost imediat arestată.

Probabil că ea va fi dată în judecata curței cu juri pentru crimă săvârșită dar neisbutită, de asemenea și pentru port ilegal de armă.

Această dramă a produs o profundă impresie în localitate, eroii fiind foarte bine cunoscuți.

Justus

Comuniști arestați în Ardeal

Odată cu arestarea la Cluj a scriitorului Victor Arady și a librarului Armin Grunwald, au mai fost arestați: Koloman Muller, președint le consiliului sindical unitar din Temișoara, și Simo Gheza, secretar al sindicatelor unitare din Tg. Mureș.

Ei sunt acuzați că au primit din străinătate bani, manifeste și broșuri revoluționare pe care le-au răspândit în Ardeal.

Cu toții au fost trimși la consiliul de război din Cluj.

Piața Valutară

Leul la Paris a cotat ieri 15,60; la Zurich 3.17.

Devizele în Capitală au notat: Francul francez 6,43; belga belgiană 22,80; francul elvețian 31,50; lira engleză 797; dolarul 163; lira italiană 8.61; coroana cehă 4.84; Rentenmark 39,05.

Curtea cu Juri din Vaslui

Vaslui 12— Ieri a venit spre judecarea Curții cu Juri procesul flăcăului Toma Rotaru din com. Ebriceni jud. Iași care în seara de 6 August 1927, în urma unei certe avute cu flăcăul Toader Andreeș, l'a înjunghiat cu un cuțit, omorându-l.

Flăcăul Toma Rotaru a fost condamnat la un an închisoare și 20000 lei despăgubiri civile.

Trecerea unei turiste—In ziua de 9 Iunie pe un timp furtunos și-a făcut apariția în orașul nostru turista română Gina Burileanu care face înconjurul Europei cu bicicleta.

Turista a fost primită și înconjurată de intelectualii orașului, după care—a doua zi—a plecat spre Roman. *Coresp.*

Directorul General C. F. R. la Iași

Imbunătățirii gării locale

Mâine dimineață sosește în localitate d. Inginer Teodorescu, directorul general al Căilor ferate.

In cursul dimineții d-sa va vizita lucrările dela noua aripă a gării, precum și noul amplasament al depoului de mașini din stația Iași.

Dealtfel, cu prilejul trecerei spre Chișinău, la serbările unirei, directorul general al c. f. r. a promis că se va întoarce curând la Iași spre a cerceta.

In amănunțime toate nevoile și lucrările pentru modernizarea gării locale.

D. Ing. Teodorescu va rămîne în Iași până mâine la prânz. D. Ing. Nițescu, inspector general c. f. r. îl va informa asupra situației din stația locală.

*

Dela Iași directorul general al c. f. r. va pleca să inspecteze lucrările de pe linia Bălți-Oconița, iar de acolo spre Cernăuți.

INFORMAȚII

x *In jurul prăbușirii avionului polonez.*— Avionul polonez „Potez" plecat din Iași și care s'a prăbușit în Polonia, avea magnetoul defect.

Incă de la sosirea în Iași, cei doi aviatori polonezi au constatat defectul, dar au sperat că se vor putea întoarce la Varșovia fără a mai fi nevoe de schimbarea magnetoului.

In drum însă magnetoul probabil n'a mai funcționat și aparatul s'a prăbușit.

x *D. Virgil Madgearu*, secretarul general al partidului național-țărănesc, va ține Sâmbătă o conferință la Iași.

In ședința de aseară a delegației permanente, național-țărăniștii au luat măsuri în vederea primirei d-lui Madgearu.

Conferința va fi ținută la clubul central din str. Cuza-Vodă.

x Un mandat *telegrafic* expediat din Cernăuți ziarului nostru, în ziua de Vineri 8 Iunie, ne-a fost predat abia eri Luni 11 Iunie ora 4 după masă.

Rugăm pe d. diriginte să cerceteze.

x D. Osvald Racoviță, primarul orașului, va pleca din nou la București în cursul acestei săptămâni, pentru a semna contractarea împrumutului de 50 milioane la Casa de Credit Comunal și Județean.

x Primăria a întocmit un regulament amănunțit cuprinzând felul cum trebue păstrată carnea în abator și apoi transportată la căsăpii.

Primăria s'a călăuzit după vechiul regulament, care însă nu era aplicat.

x De două zile, se află în localitate *consulul general al Italiei* din Galați. D-sa a avut o consfătuire cu fruntașii coloniei italiene, și și-a exprimat dorința, a se organiza colonia pe baze mai temeinice. Se va proceda chiar zilele acestea, la alegerea unui nou comitet.

x Școala normală „Vasile Lupu", va face și în vacanța aceasta o mare excursie prin țară. Direcția c. f. r. a acordat toate înlesnirele.

x Un nou caz de febră tifoidă s'a declarat ieri în cartierul Copoului.

Este al doilea caz în cursul lunei Iunie până astăzi. Bolnavul, un copil, a fost imediat izolat.

x Aseară pe la ora 9 o trăsură de oraș, s'a desfăcut în două pe strada Unirii, în dreptul Consulatului Rusesc, fără a se întâmpla nici-un accident.

x D. colonel dr. Pârvulescu a fost delegat în consiliul de higienă al orașului, ca reprezentant al serviciului sanitar al Corpului IV armată.

x Curtea de Apel secția II a judecat ieri procesul d-lui Ioan Ștefănescu funcționar la P. T. T. din Piatra Neamț care fusese condamnat de Tribunal la 6 luni închisoare pentru falșificarea unei telegrame.

Curtea a amânat pronunțarea pentru 13 Iunie.

x E vorba ca pavilionul, care provizor constitue spitalul israelit, după deschiderea localului principal, să fie afectat special pentru căutarea bolnavilor de tuberculoză.

x Mai multe firme italiene au cerut declararea în faliment a firmei ieșene Louis Polingher din str. Ștefan cel Mare.

Și țareviciul?

Din Polonia se anunță că a apărut un tânăr rus care pretinde că-i țareviciul Alexei, fiul țarului Nicolae II, și că ar fi scapat — ca prin minune — din masacrul familiei imperiale.

Se spune că acest pretins Alexei ar fi fost recunoscut de câțiva generali ruși.

Iată dar încă o încurcătură, pe lângă aceia provocată de apariția pretinsei Mare Ducesă Anastasia.

Amintim că și anul trecut apăruse un băiat—tot în Polonia—care spunea că ar fi țareviciul Alexei.

x *Furtuna în Basarabia.*— In diferite regiuni basarabene, în spec al în jud. Bălți și Cetatea-Albă, au bântuit furtuni care au provocat stricăciuni semănăturilor.

Intr'o comună din Cetatea-Albă, șase persoane au fost ucise de trăsnet.

x D. prof. G. Brateanu a fost proclamat membru corespondent al Academiei române secția istorică.

x In locul păr. econ. Niculea a fost numit în postul de protoereu al Municipiului Iași, părintele prof. C. Dinescu.

„Internațional"

MAȘINI DE SCRIS

București, Calea Rahovei 26

fiind pentru 2 zile în Iași cumpără și vinde mașini de scris uzate, eventual pot schimbă contra noi.

Adresați-vă:

D. ZAIGHER

strada Lăpușneanu No. 6

Instiințare

Mitropolia Moldovei, având în magazia sa din Curtea Bisericii Trei Ierarhi, cantitatea de aproximativ un vagon fer vechi, rezultat dintr'un grilaj și aproximativ un vagon tuburi de fontă, aduce la cunoștința celor interesați, că aceste materiale se vând, primindu-se oferta la Cancelaria Mitropoliei.

Materialul se poate vedea zilnic, între orele 4—7 p. m.

Direcțiunea

Agricultori, Podgoreni,

Asigurați holdele, viile voastre, contra

GRINDINEI

la „Asigurarea Românească"

Iași str. Lăpușneanu 40

Telefon 192

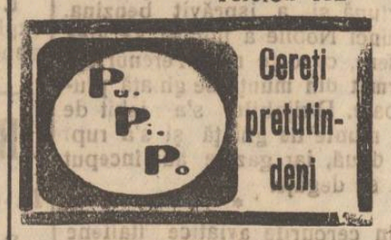

Dr. H. Wechsler

Boli interne, Genito-urinare

Sifilis

DIATERMIE

pentru boli urinare, boli de femei, reumatism, nevralgii, migrenă, gută, diabet, boli de stomach etc

Consult: 8-11 a. m. 2-8 p. m.

IAȘI, str. Armeană 4

CRONICA MUZICALĂ

de Wratislavius

CONCERTUL Violonistei L. BURADA

(Continuare din pag. I-a)

siguranță vremelnice. Ai căpătat încredere în noile capitole ce vor veni în această carieră, care se anunță de pe acum atît de frumoasă.

La finele sonatei lui *Tartini*, auditorul numeros îți precizase convingerea că un progres neobișnuit s'a înfăptuit.

Urmă concertul de *Bruch* atît de bogat în frumuseți armonice, în cantilene insinuante, dar și în dificultăți tehnice, pentru mulți insurmontabile. Ne gândim la contrastul între fermecătorul *Adagio* și vijeliosul final...

Cu partea a doua a programului, capătă supremația o altă notă: aceia a senzitivului fin, a motivului care discret și aproape șoptit, se strecoară în adâncul sufletului. Artista spune încet, aproape ca un suspin cântecul *Roxanei* (*Symanowski—Kohanski*).

La fel se strecoară pure, calde și vibrante melodiile spaniole și arabe, culese și armonizate de cei mai strălucit violonist al vremei, de *Kreisler*.

Incheierea părții a doua: *Souvenir de Moscou*, cu impresionantele evocări ale dansurilor vijelioase și a exuberanței ce impresionase atît de puternic pe *Wieniawski*, virtuozul viorii, când a stat în Moscova.

Dar cea mai mișcătoare parte a audiției a fost pentru noi partea finală, când am auzit cu câtă vlavie a cântat d-șoara *Burada* din opera atât de delicată și atât de intens sinceră a regretatului artist *Teodor Burada*. *Berceuse* nu a fost o simplă visare de leagăn, ci mai degrabă un cânt suspinat discret, ca o legănare de vânt ușor între ramuri de sălcii... Cânta mezina lui Todiriță Burada, inspirația ce frământase sufletul de artist și poet al tatălui. Ce impresionant Requiescat...

La piano, a acompaniat d. *Virgil Gheorghiu*. O neașteptată surpriză. Un poet la piano. Cu discreție și fineță neobișnuite profund impresionante contopind adesea frazele într'un ecou delicat, abea perceptibil, al vibrărilor vioarei.

Privim audiția aceasta ca prima afirmare a unui excepțional talent, despre care avem credința că vom mai avea de spus mult bine și care mergând în continuă creștere va căpăta un nume trainic în lumea muzicală și va face cinste atât Iașului nostru cât și memoriei poetului muzicant—neuitatul nostru concetățean *Teodor Burada*.

Entuziaste primire făcută concertistei să fie pentru d-ra *Burada* un imbold ca să continue cu aceiași râvnă studiul strălucit de până acum.

W.

Pentru tratamentul

afecțiunilor cardiace, a bolilor de nutriție, gutei și reumatismului, precum și anumitor boli de femei, somitățile medicale recomandă

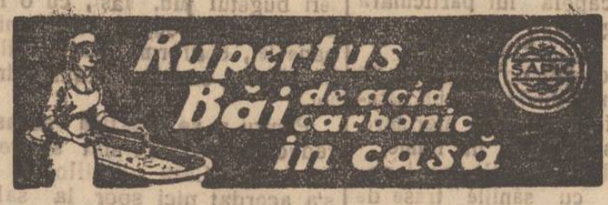

Degajând cantități abundente de acid carbonic în perle fine, aceste băi s'au dovedit de un efect neîntrecut.

Consultați pe medicul Dv.,

Brevetate în România sub No. 3970

Fabricațiunea exclusivă: „SAPIC" S. A. p. Industria Chimică, Cernăuți

De vânzare în fiecare Farmacie și Droguerie.

BIBLIOTECA UNIVERSITĂȚII IAȘI

No. 6320

3 LEI EXEMPLARUL

JOI 14 IUNIE 1928

ABONAMENTE:
Lei 1000 pe un an
„ 500 „ 6 luni
„ 300 „ 3 luni

OPINIA

ZIAR POLITIC COTIDIAN

ANUNCIURI
se primesc la toate Agențiile de Publicitate și la Administrația ziarului
Iași—Str. Gh. Mârzescu 17

Tuberculoza

Această teribilă boală a luat în țara noastră proporții îngrijitoare. Acum 20 ani în urmă această boală se manifesta mai mult la intelectuali și funcționari. Astăzi flagelul s'a întins și la sate. Se fac chete pe stradă pentru a se întreține bolnavii în spitale, dar nimeni nu purcede la înlăturarea sorgintei acestei boli.

Lucrătorii de prin fabrice trăesc mizerabil, în case insalubre, umede și friguroase și cu o hrană insuficientă.

La sate, deasemenea mizeria s'a întins în mod înspăimântător. Țaranul nostru mănâncă carne numai la zile mari. Peștele acest aliment, care era o dată hrana țaranului, azi a ajuns un aliment de lux, trebue să muncească omul două zile pentru a cumpăra un chilogram de pește.

Zahărul care ajută mai ales la desvoltarea copiilor, e scump, și nu se cumpără de către țarani de cât la Paști. Și atunci cu ce să-și păstreze sănătatea acești oameni, care vara se hrănesc cu buruene, iar iarna cu fasole și cartofi ?!

Singura hrană care zic ei că-i întărește, este rachiul. Beau barbat i, beau femeile, *beau și copii* ; iar guvernele ajută fabricele de spirt, pe toate căile ; le-au pus la dispoziție un fond de peste 700 milioane lei fără procent, le-au dat voie să fabrice spirt din cereale adică să eie și mămăliga din gura țaranului și să-i îndoape cu spirt. In schimb, peștele l'au dat în exploatare la favoriții zilei și în loc de 7 lei cât costă la cherhana, ajunge la noi dela 70 lei în sus de kgr.

Iată de unde vine tuberculoza și alte boli, căci se știe, că într'un corp slăbit toate bolile se încuibează.

Insă ca să conducă azi gospodăria țării, se vede că trebue să îndeplinești două lucruri : să fii orb, și surd.

N. V. GHEORGHIU

Portretul lui Al. A. Badareu

Intr'o spațioasă vitrină de pe strada Lăpușneanu, pictorul T. L. Mironeanu a expus portretul lui Al. A. Badareu. Chiar dela prima privire, pictura impresionează prin naturaleța și siguranța cu care a fost lucrată.

Marele om de stat care era Al. A. Badareu, pare că trăește în cadrul aproape de mărime naturală, privind cu ochiul său laolaltă blând și autoritar pe ieșenii ce i-a iubit cu atâta dragoste părintească. Acest portret al său exprimă astfel ceva mai mult de cât o execuție sec rioasă și corectă. El redă atmosfera sufletească a lui Al. A. Badareu, trezind în toți aceia ce-l revăd zugrăvit pe pânză, aceleași sentimente sincere din trecut.

Dar tabloul expus n'a întrunit numi rezultatul unei frumoase manifestări artistice. Mai mult, el a însemnat o duioasă evocare pentru acei mulți care l-au iubit cu hotărâre pe Al. A. Badareu și care mereu îi vor păstra neștearsă amintire.

Din toate aceste considerațiuni, pictorul T. L. Mironeanu merită lauda și mulțumirile noastre.

Tulburările greviste în Grecia

Atena 13.—La Kavala sunt 13.000 greviști din industria tutunului. O ciocnire sângeroasă cu jandarmii a avut loc și au căzut 1 mort și 15 răniți de ambele părți.

Uniunea generală a lucrătorilor a înștiințat guvernul că, dacă continuă represiunea violentă, se va proclama greva generală.

Actualități politice

Mici ironii

In intervalul de la Mart la Iunie, d. Titulescu a fost obiectul criticelor sau chiar atacurilor violente ale opoziției pe chestia optanților. In vre-o două rânduri, ministrul nostru de externe a transmis interviewuri, căutând să combată criticele opoziționiste.

Acuma, după succesul obținut la Geneva, d. Titulescu a recurs la sistemul englezesc al ironiei prin telegrame de mulțumire adresate fruntașilor opoziției „pentru tot ce au făcut ca România" ...etc.

D. Maniu a avut seninătatea să dea publicității telegrama d-lui Titulescu. In schimb, d-nii Averescu și Iorga au adoptat vălul tăcerii.

Guvern-național

Prin ziarul său, d. Iorga afirmă că astăzi Inalta Regență nu se gîndește la o schimbare de regim.

Cînd se va pune însă problema schimbării guvernului, — spune d. Iorga — soluția n'ar putea fi alta decît un guvern național prezidat de d-sa : N. Iorga.

Scurt, precis și convingător !

Moțiunea secretă

Ziarele național-țărăniste observă, cu perfectă dreptate, că nici pînă astăzi nu s'a dat publicității textul moțiunii votată la întrunirea averescană din Temișoara.

S'a publicat numai un scurt rezumat al moțiunii. De ce s'a ascuns textul integral? Ce rost are acest „secret" ?

X

Din toată lumea

Copiii—vagabonzi. — Numărul copiilor părăsiți, care vagabondează pe drumurile Rusiei, este apreciat astăzi la 9 milioane inși de ambele sexe.

Ministrul rus al educației publice a cerut guvernului sovietic să ia urgente măsuri de asistență, căci altfel acești mici vagabonzi care trăesc în sărăcie, boli și desfrîu, vor deveni bandiți de drumul mare.

•

Impotriva întineririi. — Reprezintanții tuturor Bisericilor din Anglia au adresat guvernului londonez o petiție prin care cer să se interzică — pe tot teritorul Marei Britanii—operațiile de întinerire a omului prin grefarea glandelor de maimuță.

Motivul e, că acest procedeu de întinerire ar fi în contrazicere cu demnitatea omenească și cu dogmele religiei.

•

Un academician. — Diplomatul Maurice Paleologue, fost ambasador al Franței în Rusia, a fost ales membru al Academiei Franceze, cu 18 voturi contra 7 voturi, întrunite de cunoscutul romancier Claude Farrère.

•

Frumoasa lumii.—La concursul internațional de frumusețe din Galveston în Texas (Statele-Unite), d-ra Ella Van Heusen din Chicago (Miss Chicago) a cîștigat premiul întâi, fiind proclamată cea mai frumoasă femee din lume.

Premiul al doilea a fost acordat franțuștei Raymonde Allain din Paris ; iar premiul al treilea italiencei Livia Maracci din Roma.

•

Norocul dactilografei. — Miss Nita Helme, o tînără dactilografă engleză, a căpătat de la un adorator, un bilet de loterie emis pe baza curselor de cai (cum se obișnuește în Anglia). Fată serioasă, miss Nita nu dăduse nici o atenție biletului care oferea prea puțină șansă. Iată însă că a cîștigat un lot formidabil, în valoare de circa 100 milioane lei !

Asta se chiamă să ai noroc...

•

Strămoșul americanilor.— La Browning (statul Illinois — America) s'au descoperit de curînd 70 schelete de oameni preistorici. După examinarea acestor schelete, s'a putut stabili că dintre toate cele 70, niciunul nu seamănă unui tip al vreunei rase cunoscute pînă în prezent.

Prin urmare, ar fi vorba de un tip nou al omului preistoric, care ar putea fi numit „homo amerioanus". In orce caz, faptul a dat de lucru savanților specialiști, care s'au încurcat iarăși în discuții, ipoteze și teorii !..

In pag. III-a

Ultima Oră

telegrafică și telefonică

ASPECTE

Emoția d-lui Mussolini

Scriam că tragedia echipajului condus de generalul Nobile, trezind sentimente de compătimire generală, ne face să-i uităm calitatea de manifestare a fascismului imperialist.

Ne simțeam, scriind articolul de acum zece zile prin care uram generalului italian să se întoarcă sănătos, cuprins de suferința lui, de a țării sale și găseam ocazia să descoperim un dram de emoție și în glasul lui Benito Mussolini cerînd ajutor oricui pentru salvarea dirijabilului „Italia".

Uitam cine este Mussolini îndurerat, emoționat ; și aveam o vagă nădejde că poate această întîmplare ar putea avea o deosebită influență asupra lui : să-l umanizeze din nou și să-l aducă pe calea blîndeței, după ce atîția ani ordonase expedițiile primitive și patronase crimele cămășilor negre.

Ne-am înșelat. Mussolini face paradă și cu emoția, cum paradează cu toată atitudinea lui ; acest politician abil și inteligent, transformat în dictator, nu mai e capabil de nici un sentiment omenesc, nu mai e capabil de nimic care să-l readucă printre noi cei cari—nefiind italieni, dar fiind oameni —ne înduioșăm de soarta lui Nobile.

Ultima infamie fascistă este aceasta : nu i se îngăduie văduvei lui Matteotti să poarte doliu în ziua aniversară a crimei căreia i-a căzut victimă curajosul deputat socialist !

Pentru partidul lui Benito Mussolini, vestmintele de doliu ale văduvei lui Matteotti sînt o provocare anti-fascistă, sînt egale cu arborarea unui stindard de revoltă împotriva regimului de teroare care domină Italia.

Nu ne-ar mira dacă partidul fascist i-ar interzice doamnei Matteotti și lacrimile, după cum

(Continuare în pag. IV-a)

„OPINIA" LITERARA ȘI ARTISTICA

Sîntem mincinoși !..

Prietine, și tu, și eu, și toți semenii noștri, sîntem niște mari mincinoși. Nu cred să existe persoane, care să nu fi mințit vreodată, fie că unele înșeală din viciu, altele din deprindere și cele mai puține din generozitate.

Dealtfel, trebuie să recunoaștem, minciuna este perfect necesară ; ea te poate face bogat, te alege uneori deputat și te lasă să cucerești adesea inocența vreunei femei (bine-înțeles atâta cât o femeie poate fi inocentă). Și noi, gazetarii, sîntem nevoiți să mințim câteodată, constrânși fiind să cenzurăm adevărul și sinceritatea.

Deosebite aptitudini pentru minciună au însă mai ales copii, avocații și femeile măritate. Sau vă duceți la doctor ; el nu știe mai nimic și totuș vă minte cu un sfat, cu o rețetă. In genere e bine să ne înșelăm viața, fiindcă de cele mai multe ori ne înșeală ea pe noi !..

i. b.

FAPTE

Comemorarea lui Delavrancea.

După Coșbuc, vine rîndul să-l comemorăm pe Barbu Delavrancea. Peste câteva zile se împlinesc zece ani de la moartea sa. El s'a sfârșit în vara anului 1918, în plină activitate politică și literară. Pentru noi ieșenii această comemorare are o însemnătate cu atât mai largă, cu cât Delavrancea a murit aici și se află îngropat la cimitirul Eternitatea. Cu acest prilej, la București, se va desveli un bust al scriitorului în grădina din str. Delavrancea, la sfârșitul lunii curente.

Epitaf original.

Se povestește că de curând s'a prezentat scriitorului englez Bernard Shaw o femeie de vîrstă mijlocie, care l-a rugat pe maestru să-i compuie un epitaf pentru mormântul soțului ei defunct.

Câteva clipe Shaw a rămas încurcat de cererea curioasă a interlocutoarei lui. Dar imediat, revenindu-i humorul și buna dispoziție, i-a răspuns cu toată sinceritatea :

— „Vedeți, doamnă, eu cred că cel mai potrivit epitaf ar fi acesta : „Odihnește-te în pace, până ne vom întâlni iarăși".

La Paris

scriitorii sânt într'o continuă activitate. Astfel se anunță că bătrâna scriitoare Rachilde a terminat o piesă intitulată „Renaștere". Deasemenea subtitlul humorist Georges dela Fouchardière a scris o comedie care poartă titlul sugestiv „Pepenii." Chiar și romancierul Georges Duhamel a isprăvit o piesă intitulată „Soviet". Atracția spre teatru este explicabilă : e genul cel mai rentabil.

Modificarea premiilor.

Regulamentul de premii al Academiei nu mai corespunde cerințelor actuale. Deaceia, în

(Continuarea în pag. 4a-)

GUSTAV SE DISTREAZA

Birjarul berlinez Gustav Hartmann, supranumit „Gustav cel de fier",—pentru tenacitatea cu care a străbătut în droșca cu un cal, lungul drum de la Berlin la Paris—s'a suit într'un avion al Soc. „Lufthansa" și s'a primblat deasupra Parisului.

Gustav a declarat că ar preferi să se înapoeze cu droșca la Berlin.

In jurul unei expoziții a cărței

Sorisoare deschisă d-lui Ath. Gheorghiu, directorul librăriei „Socec"

de *Adrian Pascu*

Dragă Gheorghiule,

Mi-ai fost întotdeauna nespus de simpatic și deaceia m'a îndurerat, când pe zidurile urbei noastre, afișele multicolore, anunțau pașnicilor mei concetățeni, o expoziție a cărței.

Până astăzi bătrânul lași a văzut tot soiul de expoziții, mai mult s'au mai puțin de artă. Expoziție de automobile, de găini, de boi, de gramofoane, dar de cărți?.. Am stat mult în fața afișului tău și nu-mi venea să cred ochilor.

Mă deprinsesem cu farsele-reclamă ce de atâtea ori au adus— datorită ție — un angro de occidentalism monotonului și tradiționalului comerț ieșan. Deaceia prima impresie mi-a fost, că iarăși născocitoarea ta fantezie ne pregătește o farsă.

Auzisem și noi, umili provinciali, că în alte țări, cu alți oameni și alte moravuri— noțiunea cuvântului „librar" nu e confundată cu acea a vânzătorului de mărunțișuri. Că pe acele blagoslovite locuri librarul, are ca principală ocupație vânzarea cărților. E îndrăgostit de ele.

E prețiosul colaborator al scriitorilor.

Sunt anumite zile când scriitorii dau prin librării, așa numitele „ciaiuri" adică, admiratorii unui scriitor pot căpăta în acea zi operele lui cu autografe.

Auzisem că sunt librării unde oameni de specialitate pot recomanda publicului o carte prețioasă, un exemplar rar, din a cărui posesie patronul își face o glorie.

Auzisem...Dar îți spun sincer prietene, că ni se părea basm. Cum să credem asemenea lucruri noi, deprinși a găsi într'o librărie orice, afară de cărți.

Ți se recomandă cu multă căldură, ultimile noutăți, de pachete, umbrele chinezești ori cremă de ghete americană.

I se umplu ochii de fericire patronului când îl întrebi de un pathefon și plictisit, aproape să te dea afară, când îndrăznești să ceri vre'o carte. De nenumărate ori s'a rădicat protestarea librarilor cari luptă din răsputeri pentru distrugerea cărții.

Dă-mi deci dreptate, ca cetindu-ți afișul să ti fost cuprins de îndoiala neseriozității lui.

Dar ai jucat farsa până la capăt. Cu multă trudă ți-ai împodobit pereții librăriei tale, cu mii și mii de exemplare. Fructul tuturor mânuitorilor de condei l-ai adunat și expus privirilor curioase—zeci de albumuri le-ai răvășit cu dărnicia unui nabab.

Și în noapte târziu, la lumina orbitoare a lămpilor am văzut capete de păpuși cu ochii încercuiți, răscolind ultimele noutăți franceze ; tineri cu obrajii supți de nopțile de veghe, hrănindu-se cu bogăția albumurilor ieșite de sub teascuri străine. O zi întreagă a ținut pelerinajul. Mulți au venit numai din simplă curiozitate și pentru întâia dată i-ai silit să facă cunoștință cu cine știe ce volum, străin cu totul de sufletul lor. I-ai făcut să se deștepte din somnolență.

Am văzut pe unii ce se uitau la coperte, cum se uită țăncul la cel dintâiu album cu poze.

— Vai ! ce frumoasă copertă are !.. Tare frumos trebue să fie !.

Și „duduița" cu rochia până la genunchi și apucături băiețești, desigur că a doua zi a venit să-ți cumpere cartea atrasă de frumusețea coperței. — Dar a cumpărat poate pentru întâia oară în viața ei o carte. —

— Ce multe cărți are și Sa-

(Continuarea în pag. 4-a)

IN IAȘUL DE DEMULT

CAND A FOST VORBA SA FIE TRAMVAI LA IAȘI.— IOAN NADEJDE.— CUM TRAIA EMINESCU LA IAȘI.

de RUDOLF SUȚU

Mare emoție pe ieșeni—acum vre'o 30 și ceva de ani, când cu zvonul instalării în Iași a tramvaiului electric.

Venise un inginer la noi, reprezentant al unei societăți din Franța, cu propunerea de a introduce și la Iași tramvaiul electric și anume să se creieze primele linii de la Copou la Palat și de la Palat la Socola și cu gândul ca mai târziu să se facă alte linii, cari să meargă din Păcurari, str. de sus (I. C. Brătianu) și str. Albă. Se hotărâse ca prețul unei curse să fie de 15 bani.

Societatea n'a cerut nici o subvenție bancară, ci numai concesiunea și obligându-se ca în zilele de sărbători naționale să ilumineze toate străzile principale și laterale pe unde va trece tramvaiul, precum și unele edificii publice, grădina Copou, teatrul etc.

Ce eveniment mare era acesta pe atunci la Iași. Nu se vorbea decât de tramvaiul acesta.

Imcepuseră și tătărășenii să se miște, căci, spuneau ei : Tatarașul fiind până atunci cu devârșire retras de mișcarea din centrul orașului, iar cei din Tatarși putându-se deplasa cu greu în spre centru, un tramvai ar fi o minune, ar fi o mai mare desvoltare în mișcarea comercială, a Tatarașului.

Avem acum tramvai aproape în întreg orașul și cât despre desvoltarea în mișcarea comercială nu numai a Tatarașului, ci și a Iașului slabă nădejde și astăzi.

•

Ce ieșan n'a cunoscut pe fostul director al „Revistei sociale" și al „Contemporanului" pe Ioan Nădejde. Inalt, gros, cu ochii negri, totdeauna cu capul în sus privind prin pince-nez. Era unul din promotorii mișcării socialiste în țara noastră.

Fost deputat al colegiului al treilea de Iași. A căutat să îndrumeze mișcarea social-democrată din România după exemplul celei din Germania. Dușman de moarte al anarhiștilor, partizan infocat al propagandei pe cale strict legală și cu darul de a expune subiectul cel mai științific, în limbajul cel mai popular. Era foarte iubit în Iașul nostru.

•

Marele și neuitatul istoric A. D. Xenopol, într'o conferință pe care a ținut'o la Iași, despre Eminescu, a spus următoarele :

„Pentru ce a înebunit Eminescu ? Era dintr'o familie de

(Continuarea în pag. IV-a)

Domnul Moritz Wachtel

Adresează Evreilor Ieşeni următoru

APEL

Iubiţi Coreligionari:

Reîntorcându-mă din străinătate după o lipsă de trei luni şi jumătate, în care timp am fost supus unei operaţiuni grele, vin în primul rând să vă mulţumesc pentru simpatiile ce am întâlnit din partea D-voastră la sosirea mea.

Constat cu plăcere că populaţiunea leşană a început să se intereseze de mersul Spitalului Israelit, dându i mai multă atenţiune ca până acuma, ceeace rezultă din diversele publicaţiuni ce au apărut în ultimul timp prin ziarele locale.

In ce priveşte *Alegerile de Epitropi* din acest an, vă arăt că în curând va apare bilanţul pe anii 1925, 1926, 1927. după care veţi fi chemaţi la adunarea generală, şi efectuarea alegerilor, asigurându-vă că ele vor decurge în mod cât se poate de liber — în conformitate cu Statutele — dând ocaziunea membrilor Spitalului de a alege pe acei pe care îi veţi crede mai apţi şi deci mai folositori Instituţiei.

Personal vă rog însă de a alege acele persoane care au pricepere şi iubire pentru această Instituţie, şi care se pot ocupa serios de nevoile ei, desbrăcaţi de orice interes personal sau politic.

Cât priveşte *redeschiderea Spitalului*, întârzierea provine din cauza lipsei mele din ţară, şi alte multe motive independente de voinţa mea, dar mai ales din cauza lipsei de mijloace băneşti cu care să se poată duce la bun sfârşit opera începută.

După cum vă este desigur cunoscut, am căutat ca refacerea să fie făcută în mod radical, pentru ca Spitalul de mâine să fie model şi înzestrat cu tot ce este mai modern.

Astfel pereţii au fost rezăluiţi până la cărămizi şi tencuiţi din nou, ghipsuiţi şi daţi cu oloi, duşamelele de scânduri au fost înlocuite cu porfilorit, s'au scos toate sobele, făcându-se încălzire centrală (Calorifer), saloanele au fost prevăzute cu ventilaţiuni sistematice, bucătăria, băile, closetele, în faianţă, s'au refăcut instalaţiile de apă şi canal, s'a construit un local special şi modern cu maşini de desinfectare.

S'au făcut trei săli de operaţiuni, pentru diferite specialităţi, prevăzute cu aparatele cele mai moderne, de sterilizare şi instrumentar nou.

S'au refăcut paturile de fier, înlocuindu-se toate somierele pentru a se evita cât mai mult încuibarea insectelor, am confecţionat lingeria nouă, s-au construit două terase mari pentru ca bolnavii să poată face băi de soare, s'a refăcut complect faţada şi s'a săpat curtea din faţă pentru ca clădirea să capete un aspect mai frumos, într'un cuvânt s'a făcut tot ce a fost în puterea noastră.

Toate lucrările de mai sus au necesitat sumi enorme, şi regret că o mare parte din populaţiunea Ieşană n'a contribuit de loc pentru acest scop, iar o parte au donat sumi foarte derizorii în comparaţie cu situaţia lor materială şi cu necesităţile noastre.

In adevăr din toată populaţiunea evreească ieşană, şi în special dintre membrii Spitalului, abia vre-o 400 persoane şi-au dat obolul, şi anume:

Una care a dat Lei	300.000
„ „ „ „ „	200.000
cinci care au dat câte	50.000
cinci cu	30.000
cinci cu	25.000
opt	20.000
6 care au dat câte Lei	15.000
2 „ „ „ „ „	12 000
2 „ „ „ „ „	11.000
24 „ „ „ „ „	10.000

iar restul donatorilor au dat sumi mai mici de 10.000 lei.

Rugându vă a lua în consideraţiune că Spitalul este dator încă la Bănci şi diverşi Antreprenori circa un milion jumătate lei pentru lucrările executate şi că ne mai trebuie cel puţin unul până la două milioane pentru a aduce la bun sfârşit cele începute, pentru a putea complecta Spitalul cu instalaţiuni de Radiografie şi altele strict necesare, apelez la toţi ieşenii care nu şi au dat încă contribuţia pentru refacerea Spitalului, să se grăbească a depune sumele ce le lasă inima fie în mâinile Domnilor Epitropi, la Banca Moldova, sau la Banca Grosswald, având în vedere că fiecare zi de întârziere a redeschiderei Spitalului costă viaţa suferinzilor săraci, faţă de care avem cu toţii răspundere.

Persoanele care au dat prea puţin (ceiace se va putea vedea din bilanţul care va apare în curând), sunt rugate a face sforţări pentru a-şi complecta donaţiunile cât mai urgent.

Spre ştinţă, vă arăt că numele acelora care vor fi dat de la 10.000 lei în sus vor fi grevate pe plăcile de marmoră din aulă, iar cei cu sumi mai mici de lei 10.000 vor fi trecuţi în Cartea de Aur şi citaţi în ziua inaugurărei, pentru ca să se ştie cine a contribuit şi cine nu pentru refacerea Spitalului.

In ce priveşte *chestiunea Medicilor* despre care văd o polemică prin ziare, vă fac cunoscut că s'a regulamentat aceasta, în senzul că de azi înainte personalul medical să fie primit numai prin concurs şi voi căuta pe cât posibibil ca să avem medici pentru toate specialităţile.

Toate acestea sunt însă legate de speze mari budgetare şi de aceia apelez la toţi membrii în restanţă cu cotizaţiile ca să achite sumele ce datoresc înainte de Adunarea Generală, să consimtă la urcarea cotizaţiilor pentru viitor, luând în consideraţiune *că suta de lei ce se dă astăzi spitalului este echivalentă cu lei 3,50 dinainte de războiu.*

Mai atrag atenţiunea Domnilor Membri în restanţă cu cotizaţiile, că dacă nu se vor pune la curent nu vor avea dreptul de vot şi nici nu vor fi eligibili, cu ocaziunea alegerei de Epitropi.

In speranţă că veţi bine-voi a răspunde în cât mai largă măsură apelului ce vă adresez, dovedind prin aceasta că purtaţi în adevăr interes Spitalului şi arătându-mi prin aceasta din nou simpatia D-voastră, vă rog a primi asigurarea stimei şi a consideraţiunei ce vă păstrez.

Moritz Wachtel

Preşedintele Epitropiei Spitalului Israelit din Iaşi

Expoziţia caricaturistului SELL

La expoziţia caricaturistului SELL din sala librăriei „Viaţa Românească" din str. Lăpuşneanu sunt expuse şi admirate caricaturile şi siluetele d-nilor George Brătianu, C. Toma, Osvald Racoviţă, N. Gheorghiade, D. Cilibidache, D. Dimitriu, I. Chirilă, C. R. Ghiulea, Victor Iamandi, Mircea Bădărău, Justin Adace, Tirel Zippa, Ionel Teodoreanu, Mihai Codreanu, Wr. tislavius, Dr. C. Tănăsescu, Incuţ, Vintilă Brătianu, C. Stere N. Titulescu, N. D. Cocea, C. Argetoianu, H. St. Streitman, Gala Galaction, Tudor Arghezi, Sorana Ţopa, Sarah Goldstein, I. C. Teodorescu-Laş, Jean Melle „Complex", Ion Pribeagu, Lucia Sturza Bulandra, Gen. Averescu C. Săteanu, Stejar Ionescu, Cântăreţul trist ţii sale, Frida Iosef, G. Ciprian, G. Storin.

In jurul unei solemnităţi

Funcţionarii să se ajute singuri

Duminică, 10 Iunie a. c. orele 11, a avut loc — după cum s'a anunţat — solemnitatea deschiderei Băncii Salariaţilor Publici — Sucursala Iaşi, în str. Lăpuşneanu No. 17.

Înfăptuirea acestei bănci, cu capitalul exclusiv al celor pe care greutatea vremurilor i-au pus într'o inferioritate materială de nepătruns, înseamnă în ţară la noi, o mişcare cu totul deosebită.

Centrala Băncii Salariaţilor Publici din Bucureşti, a început operaţiunile cu un prim capital varsat de 50 milioane lei, iar însorierile şi noile adesiuni, promit a complecta curând capitalul iniţial de 100 milioane lei.

In centrele mai importante, au luat fiinţă sucursale, şi printre cele dintâi cu un capital suficient pentru începutul operaţiunilor, apare sucursala din Iaşi.

Acţionari conştienţi de rolul lor în societate, cu conducători dintre şefii autorităţilor destoinici şi cu suflet—instituţia ce se creiază, apare în întregul ei cu toată făgăduinţa că numai *solidaritatea* într'un interes comun, poate aduce înfăptuirea unei stări mareriale la nivelul cerinţelor.

De data aceasta, cei ce au adunat şi adună încă cu atâta sârguinţă numai pentru tezaurul de stat, din care se împărtăşesc doar cu promisiuni vagi de „armonizare", „salarizare" şi „incadrare", s'au hotărât să-şi creeze un edificiu propriu unde să se simtă prietenoşi, să li se înţeleagă nevoile, să fie ascultaţi şi satisfăcuţi.

Nu se îndoeşte nimeni că la această mişcare cu scop atât de înălţător, nu se vor afilia tot ce este salariat, spre a forma o instituţie puternică prin care să se realizeze, pe deoparte o solidaritate aşteptată de multă vreme, iar pe dealta, un sistem de operaţiuni al căror beneficii să revină numai acţionarilor, spre deosebire de celelalte bănci similare, unde în majoritatea cazurilor beneficiază Consiliul de Administraţie şi afiliaţii lui.

In asemenea timpuri, o mişcare economică ca aceasta, este binevenită şi bucură pe toată pe toată lumea. I. GR.

ARESTAREA CASIERULUI GAREI TG. OCNA

Am relatat la timp dispariţia casierului gării Tg. Ocna, d. Vasile Popovici.

El fraudase o mare sumă de bani şi se credea că dispăruse în Ungaria.

Parchetul a deferit afacerea Cab. de Instrucţie din Bacău care a emis mandat de arestare contra lui Popovici.

*

In cursul nopţii organele serviciului de siguranţă din localitate primind un denunţ că Vasile Popovici s'a refugiat în Iaşi — domiciliind la părinţii lui — l'au arestat de acasă.

Sub escortă, Popovici a fost înaintat Parchetului de Bacău.

INFORMAŢII

x **Absolvenţii Seminarului.** — Publicăm astăzi numele absolvenţior Seminarului „Veniamin" în ordinea clasificării:

Leahu Gheorghe 8,85, Pavel Vasile 8.56, Oprea Vasile 8.42, Cionţ Constantin 8.28, Balauţescu Petru 8.14, Chirica C-tin 8.00, Sava Teodor 7.85, Apostol Vasile 7.57, Teodoriu Mihai 7,56, Brânzel Mihai 7.42, Gherman Mihai 7.42, Pavel Clement 7.42, Bânţu Gheorghe 7.23, Costea Mihai 7.28, Ciorăscu Vasile 7.10, Cosma Nicolae 7.10 Maxim Gh. 7.10, Pietreanu Vasile 7 00, Răşanu Ioan 7.00, Grosu Gheorghe 6.85, Zupu Dumitru 6,85, Sandovici C-tin 6.56 Maxim Mihai 6.42.

x Prelectura judeţului a acordat câte 5000 lei pentru repararea bisericilor din Bădărei-Bivolari şi Tabăra-Bivolari.

x LICITAŢIE.— Incepând de Joi 21 Iunie a. c. şi în zilele următoare, cât va ţinea târgul de vite anual al Sft. Petru, se va expune pentru vânzare, prin licitaţie publică orală, la abatorul Com. Iaşi, unde se ţine târgul: doi juncani, una juncă şi una vaca, proprietatea Societăţii Ocrotirea Orfanilor din Războiu.

Doritorii de a le cumpăra sunt obligaţi a depune în mânile delegatului Societăţii, la începutul licitaţiei, garanţia de 10 la sută.

x SPORTIVE — Sâmbătă 16 şi Duminică 17 sub patronajul Soc. de Gimnastică „Sport şi Muzică" vor avea loc la parcul sportiv mari demonstraţii sportive. Se vor disputa 2 mari matchuri de foot-ball Sâmbătă între echipele „Concordia" şi „Sportul Studenţesc" şi Duminică între „Victoria" şi „Makabi".

x Ploaia de ieri a fost generală în jud. Iaşi şi a prins foarte bine semănăturile.

x Luni 11 Iunie c. în faţa juriului examinator prezidat de d. P. Bogdan, rectorul Universităţei, şi-a susţinut licenţa în ştiinţi fizico-chimice d-ra *Ecaterina Petrovanu*, una din cele mai distinse studente ale facultăţii.

Juriul examinator a proclamat-o licenţiată cu menţiunea „magna cum laude".

x *Expoziţie şcolară la Erbiceni.*— Pentru a se evidenţia în fapt rezultatele atelierului de lemnărie de pe lângă şcoala primară „P. Fântânariu" din Erbiceni jud. Iaşi, direcţiunea şcoalei a deschis o expoziţie de finele anului rugând autorităţile şcolare administrative precum ori ce persoană ce se interesează îndeaproape de bunul mers al învăţământului, a o vizita pentru convingere.

Expoziţia este aranjată în una din sălile şcoalei fiind deschisă zilnic de la 17—29 Iulie. a. c. Comunicaţie avantajoasă—Halta Erbiceni linii P. Iloae—Hârlău.

x Autorităţile, Instituţiunile financiare, Industriale, Comerciale, etc., cărora Prefectura Poliţiei le-a trimis liste de subscripţie pentru Asociaţia Română pentru propaganda aviaţiei, sunt rugate *a depune cât mai urgent acele liste impreună cu sumele adunate, la comitetul Aviaţiei de la comandamentul Teritorial al Corpului 4 Armată Iaşi (strada Carol).*

x Sâmbătă va avea loc alegerea primarului şi delegaţiei permanente din Coarnele-Caprei.

x Consiliul comunal din Vlădeni a hotărât ca noul sat de pe moşia Borşa să se numească „G. G. Mârzescu".

Producţia şcolii „STEAUA"

Aseară a avut loc Sidoli o reuşită producţie a şcolii „Steaua" în care profesorii au ţinut s'arate munca depusă pe tărâmul frumosului.

După dansuri şi jocuri gimnastice, urmează corul cu care d-l, Profesor Darim, a dovedit că poate cu puţine elemente, dar cu multă stăruinţă, să înjghebe un cor destul de superior.

Dar serbarea a excelat prin „Florin şi Florica", piesă într'un act de Alexandri, în care „deşteptul" clopotar Cotivescu — interpretat cu multă vervă şi talent de simpatice Rea Sandberg, — căutând să profite de ignoranţa a doi săteni, Florin şi Florica, e învins de isteţimea şi dragostea acestora şi nevoit să plece la ostăşie.

Piesa datorită interpretării d-rei Sandberg, şi notei bune celorlalte două partanere, d-rele Simner şi Marcovici, a câştigat mult şi a determinat succesul serii. *O. Fd.*

Procesul de faliment

al d-lui Michel Stern

In faţa Tribunalului secţia III s'a judecat eri cererea de faliment intentată contra d-lui Michel Stern de către Banca de Praga din Bucureşti— pentru neplata unor poliţe de aproape 5 milioane de lei, eliberaţi de fabrica Negulesti şi girate de el în calitate de administrator delegat al fabricei.

Din partea d-lui Stern s'a cerut Tribunalului să-şi decline competinţa— în favoarea Trib. de Neamţ, unde domiciliază Stern.

Din partea Băncei s'a arătat că Stern şi-a schimbat domiciliul prin fraudă. El şi-a radiat firma din Iaşi puţin înainte de protestarea poliţelor—trecând conducerea depozitului de spirt în mâinele părintelui său.

Tribunalul Iaşi şi-a declinat competinţa.

Comune mici şi sarace

în cuprinsul jud. Iaşi

Consiliul jud. Iaşi a ţinut ieri ultima şedinţă. S'a examinat o petiţie a locuitorilor din comuna Tabara prin care cer desfiinţarea acestei comune şi alipirea ei la com. Bivolari, de oarece e prea mică şi n'are venituri suficiente. Comisiunea specială va cerceta cazu şi va aviza.

Cu acest prilej s'a discutat situaţia mai multor comune care sunt prea mici şi sărace. Se va cerceta cazul şi se vor lua hotărâri până la toamnă.

S'a examinat cazul primarului Bălteanu din Şipote, suspendat pe 30 de zile. In fine s'a discutat chestiunea prestaţiei şi s'a comunicat că sătenii jud. deşi sunt datori peste 20 milioane zile de prestaţie sau echiaalentul în bani socotit a 100 lei ziua.

Administraţia financiară ceruse să se puie sechestru pe averea datornicilor. Consiliul judeţean a dat un ultim termen până în luna Decembrie, pentru ca sătenii să-şi îndeplinească obligaţia prestaţiei, fie în natură, fie în bani.

Grădina Pomul Verde

Vineri 15, Sâmbătă 16 şi Duminică 17 Iunie ora 9½ precis
Pentru prima oară în România se va juca
Celebra operetă

Palestiner Liebe

3 acte şi un prolog de Lilien
cu **Sidy Thall, Adolf Teffner** şi **Iacobovici**

Porci îngrăşeţi şi purcei rasă Berck
de vânzare la
Ferma Bădărău
cu preţuri de reclamă.

Atenţiune

Pentru umplerea unui gol adânc simţit în partea de sus a oraşului s'a deschis în str. Sărăriei No. 232 lângă piaţa Sturzoaei un depozit de cherestea sub denumirea;

„MARGINA"

bine asortat, unde clientela este servită cu cea mai mare conştinciozitate şi cu preţuri mai eftine ca ori unde.

Posedă mijloace proprii de transport la dispoziţia clientelei.

Se fac înlesniri de plată fără nici o dobândă.

Inainte de a cumpăra vizitaţi dar, depozitul de material lemnos: **„MARGINA" din Sărărie 232** spre a vă convinge.

Onor.
Direcţiunii Generale a Societăţii
„*Asigurarea Românească*"
BUCUREŞTI

Subsemnatul Şmil Pincu Blauer din Iaşi, strada Başotă No. 4, vă aduc prin această cele mai călduroase mulţumiri, pentru graba şi exactitatea, cu care mi-aţi achitat suma de **20.000** (două zeci mii) lei, prin Reprezentantul Dv. din Iaşi, Dl. *A. Şaraga str. Cuza Vodă 34* pentru poliţa de asigurare tarif C No. 6202, amortizată la tragerea din 31 Mai a. c. şi pentru care plătisem *numai 3 rate lunare a 120 lei*, asigurarea fiind contractată de mine în Martie 1928.

Mulţumesc asemenea şi reprezentantului Dv., D-lui *A. Şaraga* pentru sfatul ce mi-a dat, de a mă asigura la Onor Dv. Societate, care este una din cele mai solide din Ţară şi oferă cele mai avantajoase condiţiuni asiguraţilor săi. Cu distinsă stimă

ŞMIL PINCU BLAUER
str. Başotă No. 4

PIERDUT. carta de meştar cu No. 115 | 922 din breasla matalurgică. O declar nulă şi fără valoare în mâinile oricui s'ar găsi. *Avram Tinichigiu*
str. Aren Vodă No. 23

PARCELE DE VÂNZARE, Impas 40 de Sfinţi, lângă Invalizi. A se adresa proprietarei, între 2—5 p. m., la adresa sus citată,

SE VINDE un loc frumos de 16.000 m.p. în str. Moara de Vânt. Se vinde şi în parcele, de 500 m. p. cu Lei 25.000. — parcela. Adresa strada Speranţei No. 8, de la 12—6 p. m.

DE VÂNZARE CASĂ cu 4 camere, 2 bucătării, antreuri, lumină electrică, aproape de Palatul Administrativ. A se adresa la ziar.

DE VÂNZARE casă 6 odăi şi bucătărie, magazie, instalaţie de lumină electrică, poziţie frumoasă aproape de comisia V, str. Stihi No. 5.

DE VÂNZARE în mahalaua Adunaţi Numerile 23 şi 23 bis; două corpuri de case. Prima, are două odăi şi sală, magazie e lemne, teren 30 m. lungime pe 10 m. lăţime; a doua, are două odăi, sală şi bucătărie; teren 50 m. p. A se adresa acolo, lui Petru Grădinaru.

DE VÂNZARE un postament de moară cu una pereche pietre Franceze de 36 ţoli toate ca noui; asemenea o garnitură de treer sistem Ruston cu vagon 8 cai putere în perfectă stare de funcţiune. Amatorii se vor adresa D-lui Dodescu str. Arapului No. 114 zilnic dela 1—4 p. m.

DE INCHIRIAT în str. Asaki No. 6, una cameră mobilată; eventual două cu intrări separate.

CAUT APARTAMENT, elegant cu 2 camere, antret, odaie, baie, bucătărie, garaj, grădină, singur în curte, nu departe de centru.
A se adresa la ziar sub I. I.

Dr. C. Bulău
fost intern al spit. Sf. Spiridon
medic Casa meseriilor la specialitatea *bolilor interne*, consultă zilnic dela 8-10 a. m. şi 1-6 p. m. în strada Socola 42 etaj, (peste drum de Farmacia Flach)

Doctor A. Dascăl
BOLI de COPII şi INTERNE
VENERICE şi SIFILIS
Tratamentul radical al Blenoragiei acute şi cronice. Injecţiile intravenoase cu Neosalvarsan
Consult. şi tratament:
10—12 a. m. şi 2—8 seara
Iaşi, str. Cuza Vodă 42
(casele Cristofor)
vis-a-vis de Camera de Comerţ

Dr. L. BALLIF
medic primar
BOLI MENTALE ŞI NERVOASE
str. Alexandri No. 5
(Laboratorul Dr. Franke)
Consult. 6 — 7 jum. p. m.

ULTIMA ORA

O declarație insolentă a fostului prinț Carol

IN CHESTIA DIVORȚULUI

Paris 13.— „Paris-Midi" publică un interview cu fostul prinț Carol, în chestia acțiunii de divors introdusă de principesa Elena.

Ex-prințul a declarat:

— „Nu se poate invoca părăsirea domiciliului conjugal, de oarece legea română obligă pe soție să urmeze pe soț orunde s'ar afla acesta".

Ex-prințul a dat procură unui avocat belgian să-i susție interesele în fața instanțelor române.

In jurul dramei amoroase din Dorohoi

Tribunalul examinează mandatul de arestare.

Dorohoi 13. — Am anunțat cei dintâiu drama din str. D. P. Moruzi, când d-șoara Bela Finkelstein în etate de 19 ani, a descărcat un foc de revolver asupra tânărului inginer Barișnicu, fără însă a-l nimeri.

Acum vre'o 4 sau 5 ani, fiind student, tânărul Barișnică a făcut cunoștința d-rei Finkelștein și au contractat legături amoroase. Barișnicu, cu toată împotrivirea părinților, promisese fetei că o va lua în căsătorie.

Dar după ce și-a terminat studiile și a obținut titlul de inginer, el și-a uitat promisiunea.

Fata întâlnindu-l în stradă a provocat o scurtă explicație și apoi s'a produs drama.

*

Alaltăseară d-ra Finkelștein a fost arestată și depusă în arestul preventiv. Mandatul de confirmare a venit spre judecare ieri în fața tribunalului. Inculpata a fost asistată de d-nii G. G. Tomaziu, I. Marcovici-Mureș și Jean Chises. Tribunalul a făcut divirgență, așa că s'a pledat din nou după ce Tribunalul s'a complectat cu al treilea judecător.

După a doua serie de pledoarii, tribunalul a amânat pronunțarea pentru astăzi.

Coresp.

Avioanele și spărgătorii de ghiață

în ajutorul dirijabilului „Italia"

Situația naufragiaților este foarte critică

Kingsbay 13.— Comandantul vasului „Citta di Milano" a comunicat generalului Nobile că aviatorul Larsen pleacă astăzi, în ajutor.

*

Amsterdam 13.— Avionul italian „Savoia 55" condus de maiorul Magellan, a aterisat forțat lângă Enderplace, sfîrșindu-i-se benzina. Avionul își va relua curînd zborul spre insulele Spitzberg.

*

Roma 13.— Ambasadorul sovietic a comunicat că s'a modificat planul marii expediții pentru salvarea dirijabilului „Italia". Spărgătorul de ghiață „Maligisca" împreună cu un avion „Junkers" au plecat la nord de Spitzberg.

La 14 Iunie va pleca de la Leningrad a doua expediție de salvare, cu spărgătorul de ghiață „Krasin" și cu un avion „Junkers". Drumul până la Kingsbay va fi străbătut într'o săptămână.

Guvernul italian a pus la dispoziție cărbuni și alimente.

*

Milano 13.—Avionul „Dornierval 55" pleacă azi dimineață din Pisa spre Kingsbay.

*

Kingsbay 13.—De câteva zile, timpul este frumos la Spitzberg. Vasul „Hobby" a mai înaintat spre est.

*

Londra 13.—Situația detașamentului al doilea din expediția Nobile, este disperată. Oamenii suferă de ger și foame.

Vasul „Braganza" a ajuns până la 150 km. depărtare de locul sinistraților, dar a fost blocat de ghețuri.

Ghețarul pe care se află Nobile se mișcă cu 2 mile pe ceas.

Generalul Nobile a înștiințat că acumulatorii electrici s'au consumat, și curând aparatul de radio nu va mai funcționa.

Se confirmă

moartea lui Ceang-So-Lin

Londra 13. — Se confirmă moartea mareșalului Ceang-So-Lin.

Guvernul naționalist chinez a anunțat Puterile că războiul civil poate fi considerat ca sfîrșit,—și roagă ca trupele străine să fie retrase din China.

Situația politică

în Germania

Berlin 13.—Astăzi se deschide noul Reichstag. Realegerea d-lui Loebe ca președinte este asigurată. Printre vice președinți va fi ales și un comunist.

D. Herman Müller

Se crede că astăzi d. Herman Müler-Franken, social democrat va fi însărcinat cu formarea noului guvern.

Călduri excesive

în Brazilia

Rio de Janeiro 13.-Un insuportabil val de căldură s'a abătut asupra unor regiuni din Brazilia.

Au murit peste 100 de oameni.

„Miss Columbia"

gata de zbor peste Atlantic

New-York.— Domnișoara Mabel Bell a plecat ieri, cu avionul „Miss Columbia" de lângă New-York spre New-Fundland. Deacolo va porni peste Atlantic, dacă timpul va fi favorabil.

Stabilizarea francului francez

Paris 13. — Consiliul de miniștri, prezidat de d Doumergue, a hotărât stabilizarea francului la cursul de 126,10 franci o liră sterling.

Proectul de lege va fi depus imediat în Cameră, iar stabilizarea va intra în vigoare pe ziua de 26 Iunie.

D. Titulescu spre Belgrad și București

Belgrad 13.—Din sursă bine informată se anunță că d. Titulescu sosește la Belgrad Joi după amiază, cu trenul Simplon. Ministrul romîn va sta 2 zile, în care timp va avea întrevederi cu factorii politici și va fi primit de Regele Alexandru la Bled.

Scopul vizitei este pregătirea conferinței Micei Antante.

*

București 13.—D. Titulescu a părăsit Luni Geneva, va trece prin Belgrad și va sosi Duminecă în București.

Ministrul de externe va rămâne în țară până după închiderea sesiunii extraordinare a parlamentului.

D. Rășcanu, ministrul României la Atena, a fost invitat de d. Titulescu să participe la conferința Micei Antante.

Vizita directorului general C.F.R. la Iași

Refacerea gării.—Noul depou de mașini

Astă noapte a sosit în localitate d. ing. Teodorescu, directorul general al căilor ferate, fiind însoțit de d-nii Rusu, directorul mișcării, Hălăceanu, directorul întreținerii și Panaitopol din direcția tracțiunei.

Directorul general c. f. r. a discins din vagon la orele 8 dimineața și a fost primit în gară de d-nii ing. Nițescu, director de exploatare, ing. Cambureanu, ing. Zarifopol, Bejenaru, Lepădatu, Nanu, Xenopol, Stroici, Atanasiu, șeful gării și tot personalul superior al c.f.r. din Iași.

*

D. ing. Nițescu a expus directorului general nevoile stației, insistând în special asupra refacerei peroanelor cu noi adăugiri, sălilor de așteptare etc.

Deasemenea mai e necesar să se creieze un triaj pentru trenurile de marfă în stația Socola.

Apoi s'a vizitat noul amplasament al depoului c. f. r. A rămas stabilit că depoul să fie construit pe terenul de lângă Regie. In acest scop s'a alocat la timp suma de 7 milioane.

D. ing. Teodorescu a recunoscut că situația în care se află astăzi gara Iași nu mai poate dăinui și o refacere se impune cât mai neîntârziat.

Directorul general a promis că va satisface pe cât posibil necesitățile stației locale.

După aceia s'a trecut la vizitarea Băncei C. F. R., d. Ciugulescu, fiind felicitat.

*

La orele 11 d. ing. Teodorescu a plecat la Ciurea spre a studia chestiunea variantei dela Bârnova.

La ora 1 a avut loc un banchet la restaurantul gării, după care directorul general C. F. R. a plecat să inspecteze lucrările de pe linia Ocnița-Bălți. P.

Tratat comercial

ruso-grecoso

Atena 13. — Guvernul a depus în Cameră proectul unui tratat comercial între Grecia și Rusia sovietică.

Raidul

unor aviatori poloneji

Varșovia 13.—Șeful secțiunei aviației din ministerul de război colonelul Raisohi, împreună cu alți doi ofițeri, au plecat cu 3 avioane „Potez", spre Lemberg, în executarea raidului Varșovia-București-Belgrad-Angora.

Vă admiră cineva părul?

Și părul Dv. poate fi atât de frumos, încât să fie admirat de toată lumea. Trebuie însă să fie moale ca mătasea, suplu și să aibe strălucirea caracteristică părului sănătos. Aceste calități le puteți obține, la fel ca toate celelalte femei ce se îngrijesc, spălând părul întotdeauna cu Shampoo Elida.

Shampoo Elida face ca părul să devie mai bogat, suplu, moale, mătăsos, îi dă un luciu discret și îl parfumează distins.

Un pachețel, suficient pentru două friciuni, costă numai Lei 10.–

SHAMPOO ELIDA

Un protest arhieresc?

în ședința de ieri a Sinodului

București 13 — Unele ziare anunță că în ședința de ieri a Sf. Sinod, I. P. S. S. Mitropolitul Balan al Ardealului ar fi protestat contra felului cum s'au luat sancțiuni împotriva preoților care au primit jurământul cetățenesc la Alba Iulia.

Astfel, fără nici o cercetare serioasă s'ar fi dat blam unor preoți care nici n'au fost la Alba Iulia.

Greva se întinde în Grecia

Atena 13 — La Cavala și Tanti s'au produs noui manifestații ale grevi știlor.

Astăzi se va declara la Salonic greva generală de simpatie.

INFORMAȚII

x *Inconjurul Europei cu bicicleta* — Studentul jugoslav Bora Somardzic, dela universitatea din Belgrad, întreprinde înconjurul Europei cu bicicleta.

A pornit din Belgrad la finele lunei Mai și a vizitat Bulgaria, Grecia și România dela Turnu Severin până la Iași unde a sosit astăzi.

De la Iași, studentul sârb va pleca spre Bucovina pentru a trece în Polonia.

x D. Justin Adace, ajutor de primar și C. Werner, cu d-nele, delegații farmaciștilor ieșeni la congresul din Constanța și care au luat parte la o excursie făcută de congresiști la Constantinopol, s'au întors ieri în localitate.

x Brigada de Urmărire a reușit să aresteze pe Pavel Croitoru îndrăzneț pungaș din Chișinău.

In drum spre poliție, pungașul a încercat să mituiască pe agent cu o sută de lei, fără să reușească.

x Poliția a reușit să descopere și să aresteze pe autorii furtului dela domnișoara Constanța Lăzărescou din str. Zlataust No. 1. Se știe că hoții furaseră suma de 1500 lei, un patefon cu 25 plăci și alte lucruri.

Autorii furtului sunt indivizii Mihai și Const. Onofrei din str. Vovidenie. Patefonul a fost găsit într'un beciu din strada Enescu.

x *Agresiune.*—La poliție este cercetat Th. Mereuță, dela fabrica de cărămidă din str. Vasile Ureche, care a lovit în cap cu un ciomag pe Gh. Ilie dela aceiași fabrică.

Acesta din urmă a fost transportat la spitalul Israilit, unde i s'au dat ajutoarele necesare.

x In urma unei telegrame a Poliției ieșene, a fost arestat în Capitală băiatul Laizer Silberman, care dispăruse din serviciul cârciumei Salcea furând câteva mii lei.

El a fost adus la Iași unde este cercetat.

x Un nou caz de scarlatină s'a declarat în str. Zugravilor. Bolnava, o copilă a d-lui Gh. Nicoleanu, intendentul Triajului de vagabonzi, a fost izolată.

x *Moașă arestată.*—Parchetul a dispus anchetarea și arestarea moașei Sofronie din mah. Frumoasa, care făcând o injecție cu neo salvarsan unui copil de 4 ani, a lucrat cu nepricepere, așa că copilul a încetat din viață.

x Mâine 14 Iunie se va oficia la cimitirul Eternitatea un parastas de 40 zile de la moartea regretatei Cornelia Costasi, fiica d-lui C. Columb.

Rudele și cunoscuții sunt rugați a lua parte.

x D-nei Maria Brânzei din comuna Țibănești jud. Vaslui i s'a aprobat concediu cerut pe timp 2 luni de zile pentru boală, dela școala primară din acea comună.

Știri școlare

Concedii și suplineri. — Ministerul instrucțiunei a aprobat concedii de boală următorilor membrii ai corpului didactic din regiunea XIII-a Iași.

— D-nei Lucia Costin, profesoară la școala normală de fete-Iași, un concediu pe timp de 2 luni, cu suplinirea d-rei Preoțescu.

— D. N. Marin director al liceului technic-agricol din Soroca, cu suplinirea d-lui C. Ciobanu.

— D-nei Elena C. Meissner profesoară în școala secundară de fete „Oltea Doamna" a obținut prelungirea concediului.

— D-rei Ștefănescu Constanța învățătoare la școala primară de fete „Petre Poni" i s'a aprobat concediu solicitat cu suplinirea d-rei Saghinescu studentă în litere și filozofie.

— D. I. Kogălniceanu de la școala primară de băeți No. 2 din Vaslui a obținut concediu cu suplinirea d-lui Rotaru.

— D-nei Ana D. Ionescu, învățătoare în comuna Șendreni, jud. Botoșani i s'a prelungit concediu până la 1 Iulie a. c.

CURIER

— Duminică 17 Iunie a. c. se va deschide expoziția de fine de an a Școalei de Arte și Industrie Casnică de sub Direcțiunea D-nei Eleonora Lohan (str. C. Negri curtea Bis. Bărboi.

— „Toți asigurații Cent alei Moldovei sunt invitați Joi 14 crt. la orele 5 p. m. la d. Inspector „Mendelsohn Hotel Palace".

ORA 3

Consiliul de miniștri de astăzi

București 13. — Consiliul de miniștri s'a întrunit azi sub președenția d-lui Vintilă Brătianu.

Primul ministru a făcut o expunere rezumativă asupra ședinței din Geneva în care s'a rezolvat problema optanților.

S'a anunțat că d. Titulescu sosește Sâmbătă seara sau Duminică dimineață. D. Duca a făcut o expunere asupra situației interne, din punct de vedere administrativ și economic.

Pentru combaterea alcoolismului

D. Argetoianu ministrul agriculturii, a rugat pe colegii din guvern să-i dea concursul pentru înfăptuirea unui întreg program în scop ca prunele să aibă altă întrebuințare decât de a fi transformate în țuică,—și aceasta în interesul sănătății publice. D. Argetoianu a recomandat că atunci când sunt aprovizionate autoritățile publice, să se cumpere cantități mari de prune afumate și uscate. In acest mod se va dezvolta o industrie care va micșora fabricarea țuicei.

Sesiunea parlamentului

Nu s'a luat o hotărâre definitivă în chestia convocării parlamentului în sesiunea extra-ordinară. Rămâne însă impresia că parlamentul se va întruni la începutul lunei Iulie, — dată până când se speră că vor fi semnate convențiile de împrumut și stabilizare.

ȘTIRI DIN ȚARĂ ȘI STRĂINATATE

ASPECTE

Emoția d-lui Mussolini

(Continuarea din pag. I-a)

nu ne-ar mira dacă în viitor în ziua comemorării morții soțului ei doamna Matteotti ar fi silită să ia parte la o serbare fascistă și să danseze.

Benito Mussolini, care poate patrona o asemenea infamie, nu poate simți durerea soției generalului Nobile și a oamenilor cumsecade întristați de soarta bravului explorator: Mussolini e îndurerat că a eșuat o manifestare fascistă, după al cărei succes spera să poată pronunța iar un discurs violent și impertinent în care să preamărească opera de expansiune a imperialismului său.

Atît și nimic mai mult; soția lui Nobile să se gîndească la văduva lui Matteotti, victime amîndouă ale aceluiaș tiran.

G. SPINA

„OPINIA" literară și artistică

(Continuarea din pag. I-a)

ultima ședință, s'a adoptat părerea, ca membrii secțiilor respective să propuie singuri Academiei operile care merită să dobândească distincții academice.

Deasemenea a rămas să se aprobe propunerea d-lui președinte Em. Racoviță, care cere micșorarea numărului premiilor ce urmează a se acorda.

Prin urmare, ar spune eroul lui Carageale, Academia modifică regulamentul pe ici, pe colo, în părțile lui esențiale !..

Diferite știri

— *„Carnet de vară"* se intitulează ultimul volum de proză al scriitorului Cezar Petrescu, apărut de curând într'o ediție extrem de elegantă.

— *Caricaturistul Sell* a expus astăzi în sala librăriei „Viața românească" din strada Lăpușneanu, o serie inedită de figuri ieșene.

—*D. prof. N. Iorga* va reprezenta România la congresul internațional de istorie ce va avea loc în curând la Oslo (Norvegia).

— D. *Ion Dafin*, cunoscutul publicist, a pus sub tipar volumul II din interesanta lucrare „Figuri ieșene".

Între soți

—„Dragă bărbățele, astăzi voiu găti eu, fiindcă bucătăreasa noastră s'a îmbolnăvit".

—„Bine, atunci știu dinainte ce am să mănânc la masă: mezeluri,castraveți, brînză și fructe".

In jurul unei expoziții a cărții

(Continuarea din pag. I-a)

doveanu ista! Domnul borțos cu vârful bastonului arăta uscătivei sale perechi, exemplarele înșiruite pe pereți.

Iar doamna uscătivă, a oftat la amintirea nopților când una din acele cărți, ia fost tovarășa visurilor ei de fată.

Te-am văzut lângă „cassă" cu ochii strălucitori de-o tainică bucurie.

Era opera ta, prietene împlinirea unei clipe mult așteptate. Răsplata ciasurilor tale de trudă.

Dacă din miile de curioși cu prețul unor mari sacrificii, ai câștigat ca prieteni ai cărții măcar 5 la sută și tot e prea mult. Am văzut chipul strâmbat de un zâmbet răutăcios, al unui confrate, ce te-a întrebat:

— Și cât ai câștigat?

— Am pierdut... In schimb am strâns legăturile dintre carte și cetitor.

Răspunsul tău m'a uluit. N'a fost a unui om sănătos la minte.

Pentru ce acest sacrificiu?

Nu ție-e teamă că se vor răzbuna confrații pentru insulta adusă, ori vei fi destituit telegrafic de centru pentru ducerea la un faliment sigur al sucursalei?

Fii mai practic, prietene!

Să te pui bine și să-i împaci pe toți, anunță de curând o expoziție a cărților ilustrate pornografice. Lasă visările! Cu ele murim de foame și râde lumea de noi.

ADRIAN PASCU

Administrația comunală și sănătatea Iașului

— Iașul va contracta un nou împrumut —

După cum am arătat ieri, în ultima ședință a Consiliului de higienă, d. prof. dr. Ciucă, a ridicat două chestiuni în legătură cu salubritatea orașului și privind direct administrația comunală.

Prima chestiune e acea a stațiunii de deparazitare, pe care ministerul sănătății refuză să o înființeze, cu toate că la un moment dat tifosul exantematic amenință să ia proporții.

A doua, e acea a măririi spitalului de izolare. In urmă cu 4—5 ani se găseau în spital până la 14—15 bolnavi. In ultimul an, numărul bolnavilor contagioși izolați în spital este minimum de 70.

Cele patru milioane pentru întreținerea spitalului de izolare sunt suportate direct de Ministerul Sănătății.

Și atunci d. prof. Ciucă a pus firească întrebare:

Administrația comunală nu poate interveni pentru a se aduce lașului unele îmbunătățiri de ordin sanitar?

Spitalul de izolare servește pentru bolnavii din *Iași*, iar stațiunea de deparazitare va înlesni evitarea cazurilor de tifos exantematic *în oraș* ca și în județ.

Deci este evidentă necesitatea intervenției primăriei pentru realizarea îmbunătățirilor sanitare propuse de consiliul de higienă de câțiva ani în șir.

*

La comunicarea d-lui prof. dr. Ciucă, a răspuns d. Osvald Racoviță, primarul orașului.

Primarul a arătat că *Ministerul Sănătății se poartă vitreg cu Iașul.*

Comuna suportă șapte milioane pentru întreținerea serviciului sanitar, care înainte erau achitate de Ministerul respectiv.

D. Osvald Racoviță a promis că va căuta să satisfacă cererile consiliului de higienă. Dealtfel se vor aduce și alte îmbunătățiri orașului.

In acest scop la consfătuirea primarilor care a avut loc Sâmbătă în Capitală sub președinția d-lui I. G. Duca, primarul nostru a cerut ministrului de interne *să se mărească cotele adiționale cuvenite Iașului*, din impozitele încasate de Stat. La cererea d-lui Racoviță, s'au raliat și alți primari așa că s'a cerut în general mărirea cotelor adiționale pentru mai toate orașele.

Ori s'a arătat d-lui Duca, că Iașul este orașul care se află în cea mai grea situație și are cele mai mari nevoi. Primarul Iașului speră că cererea să fie admisă. Ministrul de interne a rămas s'o studieze dimpreună cu Primul Ministru care deține și departamentul Finanțelor.

*

Din împrumutul ce se contractează săptămâna aceasta la Casa de Credit Comunal și Județean, nu se va putea face decât consolidarea conductei de la Timișești care va costa vre'o 12 milioane; și repararea unor străzi. Din împrumutul de 50 milioane în efecte, primăria va obține numai 22 milioane în numerar, prin lombardarea efectelor.

Incheind, d. Osvald Racoviță și-a exprimat credința că după stabilizare, normalizându-se viața economică, *primăria va putea contracta un nou împrumut*, de astă dată însă mai mare, spre a se putea satisface toate nevoile Iașului.

Până atunci...puțintică răbdare!...vorba lui Caragiale.

L. PAUL

Noi rezultate de examene

la Conservatorul de muzică și declamații

Clasa de „Declamații" *a d-nei Agatha Bârsescu.*

Promovați: Moiț Cerbis, Linde Elena, Vasiliu Veronica, Nebunelly Eugen, *Absolvenți*: Mardarie Valeria, Pascu Valeriu, Buraga Ioan, Maicu Eleonora. *Amânați*: Bârsan Sanda.

Clasa de „Oboi" *a d-lui Alexandru Aurescu.*

Promovați: Dimitriu Constantin, Munteanu Constantin, Botez Theodor.

Clasa de „Piano Complimentar" *a d-nei Nathalia Răcoare.*

Promovați: Pivniceru Maria, Tudorache Ana, Dobreanu Veronica, Zamfir Eugenia, Hristea Anghelina, Ifrimescu Olga, Ionescu Florica, Bujoreanu Margareta, Voinea Ecaterina, Isăcescu Mariana, Hâjdău Iulia, Colibaru Eliza, Klepper Minna, Roșu Estera, Gherasimescu Virginia. Gherasimescu Cristina, Linde Elena. *Amânați*: Chirilă Maria, Stângaciu Ecaterina, Iancu Fr. Aron. *Absenți*: Teodorescu Cornelia, Neculau Nathalia, Botez Emilia, Feldștein Sylvya.

Clasa de „Canto" *a d-rei Rodica Nestorescu.*

Promovați: Bujoreanu Margareta, Pivniceru Maria, Isăcescu Maroara, Gherasimescu Virginia, Bacalinic Golda, Braeschi Ana, Barzu Ortenzia. *Absolvenți*: Gherasimescu Cristina, Ionack Eugenia.

Clasa de „Violină" *a d-lui Mircea Bârsan.*

Promovați: Forșt Jean, Goldstein Arnold, Herman Alex., Barbu Aurel, Goldstein R. Sylvia, Pascu Gh. Gh, Apostolescu R. Jecu Ioan, Botez Gheorghe, Podovschi Rudolf. *Repetenți*: Budulică Neculai, Constantinescu Alice. *Amânați*: Botez Eugenia, Botez Emilia.

Clasa de „Piano" *a d-nei Aspasie Sion Burada.*

Promovați: Vânătoru Lucia, Cătulescu Mariana, Marcovici Neculai, Suțu Rodica, Petrovici Eleonora, Polțer Alice. *Absolvenți*: Millan Bianca, Scharf Jenny. *Repetenți*: Băluțescu Aurelia, Steinberg Bella. *Amânați*: Gură Maria, Botezat Constanța, Löbel Solomon.

Clasa de „Declamație" *a d-lui N. Radu Demetrescu.*

Promovați: Deica Elena, Turon Aurora, Matache Ioan, Neamțu Maria, Mavrodiu S. Ana, Lascar Ionel, Zavodnicu Adela, Darie Elena, Marcopol Athena, Biro Smaranda, Foca Alex. Manole.

Absolvenți: Ionescu Eugen, Calistru Alexandru, Veniaș Neculae, Handoca Victor, Zavodnicu Dumitru, Botez Sylvya.

Clasa de "Piano" *a d-lui Radu Constantinescu.*

Promovați: Sosenthal Beatrice, Tamara Curteva, Fixler Rachela.

Repetenți: Frânkel Evelina, Gottlieb Lotty. *Absenți*: Moscovici Jaques, Georgescu Valentina, Dimitriu Filotea. *Amânați*: Gorin Milla, Bassei Gisela.

Clasa de „trompeta și trombon" *a d-lui Vasile Darim. Absolvenți*: Vieru Dumitru, Mârzan Ioan. *Promovați*: Constantinescu Constantin, Oancea Constantin, Moscovici Herman, Cozma Ernest.

Clasa de „Fagot" *a d-lui Ioan Vasilescu. Promovați*: Ciubotaru Ioan, Elenescu Emanoil, *Repetenți*: Podlovschi Rudolf.

IN IAȘUL DE DEMULT

(Continuare din pag. I-a)

nevroși. Un frate al său s'a împușcat, o soră a lui a murit nebună, o rudă a lui e epileptică. Nebunia era în familia lui. Apoi se uită un lucru că nevroza unei familii are tocmai aceasta drept caracteristic, că se manifestă în diferite forme la diferiți membri: de la epilepsie și nebunie până la talent și geniu.

Eminescu se simția că este născut spre a plânge și a suferit pentru toată lumea. Când Caragiali l'a întâlnit la Giurgiu, slujind la grajdurile unui boier de acolo, l'a găsit cu Schiller în buzunar, recitându-i poeziile, când dădea fân la cai. Era un om ce nu mai trăia cu corpul, ci numai cu mintea. Era ca Raphael ce uita chiar să mănânce și zugrăvea toată ziua, sau ca Beethowen, cărula până și în surzenie tot îi vinau în cap valurile simfoniilor. Chiar după ce talentul său s'a manifestat într'un chip netăgăduit, cine îl cetea, cine îl prețuia? Câțiva prietini din cercul „Junimei". Protivnicii „Junimii" însă, își băteau joc de poeziile lui Eminescu. A trebuit să înnebunească, să moară, să se creeze în jurul lui legenda—din nenorocire prea adevărată—a unei vieți petrecute în torturi, pentru ca mințile contemporanilor să fie trezite din orbirea lor, pentru ca să recunoască că în Eminescu țara pierduse pe unul din cei mai nobili fii ai săi. I s'au dat revizorie școlară, postul de subbibliotecar la Iași. Eminescu a luat politica la serios, a pus în ea toată pasiunea sufletului, a urât pe adversarii lui și a pus inima lui cea nobilă și mare de poet în serviciul unui vînt schimbător și atunci puterile sale intelectuale s'au măcinat în o luptă sarbădă și fără folos. Pe Eminescu l'a înnebunit țara lui, poporul lui, ce nu l'a cunoscut, ce nu a vrut să facă în folosul lui cît a trăit, nici o jertfă, spre a'i procura mijloacele de existență, ci, l'a lăsat să-și târască viața în o neagră mizerie și să moară într'o casă de nebuni.

Rudolf Suțu

Regula anapoda

la baia comunală

Baia comunală funcționează în chip destul de ciudat. Uneori publicul este tratat cu un fel de dușmănie, cași cum ar face un păcat că vine la bae.

Un caz reprobabil s'a întâmplat ieri, O distinsă doamnă a venit la baia de cadă, cu un băiețel al ei, *în etate de 5 (cinci) ani.*

Nu s'a permis doamnei să intre cu copilașul în cabină, pe motivul că... nu pot face bae la un loc, femeile cu bărbații!!

Toate insistențele au rămas de prisos. Rezultatul a fost că, băețelul de 5 ani a trebuit să intre într'o cabină separată unde s'a opărit cu apă fierbinte.

Ar trebui la bae o regulă mai inteligentă.

INFORMAȚII

x Curtea de Apel a rămas să se pronunțe în apelul introdus de d-nele Margareta și Elena Catargi — nepoatele lui V. Alexandri — contra sentinței Tribunalului Roman prin Academia Română intră în proprietatea averei imobiliare și mobiliare aflate pe moșia Mircești a marelui poet.

Nepoatele pretind că Academia Română este proprietară numai a averei imobiliare.

x Vasul de pasageri „Principele Mircea" a suferit un accident lângă Galați, rupându-i-se helicea. A fost ajutat de un remorcher și astfel s'au evitat accidente.

x Camera de punere sub acuzare de pe lângă Curtea de Apel din Iași a admis apelul făcut de locuitorul N. Tangenică din Huși, contra confirmării mandatului de arestare, de către Tribunalul Fălciu, și a dispus punerea lui în libertate.

El este acuzat de crimă săvârșită dar neizbutită.

x *Afacerea Bonachi.*— Se cunoaște afacerea Ștefan Bonachi, mare proprietar din Fălticeni care a dispărut cu mai multe milioane.

Judecătorul de instrucție din Fălticeni a dat ordonanță definitivă de urmărire. Parchetul a făcut apel, cerând punerea sub inculpare a lui Ștefan Bonchi și pentru excrocherii.

Camera de punere sub acuzare din Iași a admis apelul parchetului.

x Printre farmaciștii din localitate, domnește o vie nemulțumire, în potriva faptului, că la întrunirea podgorenilor, s'ar fi spus, că în falșificarea vinurilor ar fi de vină și farmaciștii prin vînzare de esențe.

Comitetul asociației va discuta această chestiune, în cea mai apropiată ședință.

x D. Jude Pogonat, titularul Cab. II Instrucție, a delegat pe d. Camil Motăș cu expertiza registrelor Soc. de asigurare „Centrala Moldovei".

Piața Valutară

Leul la Paris a cotat ieri 15,45; la Zurich 3.16.

Devizele în Capitală au notat: Francul francez 6,43; belga belgiană 22,80; francul elvețian 31,50; lira engleză 797; dolarul 163; lira italiană 8,65; coroana cehă 4.83; Rentenmark 39.

x Azi dimineață, d. Petru Dragomirescu, deputat a plecat la Paris, pentru a lua parte la conferința interparlamentară de concurs.

O masă intimă a adunat eri la un loc un număr de prieteni ai d-lui Dragomirescu, și s'a petrecut un timp în cordiale convorbiri.

De la Paris, d-na și d-l Dragomirescu, se vor duce la o stațiune climaterică din Franța, unde vor rămânea o lună.

x Comisiunea pentru despăgubirea comercianților, cărora li s'au confiscat cărnuri în Abator, compusă din d-nii Th. Zipa, ajutor de primar, dr. Ionescu, directorul Abatorului și C. Verdeș, reprezentantul negustorilor, s'a întrunit ieri după amiază la Primărie.

Comisiunea a hotărât să se despăgubească comercianții cu câte 50 la sută din valoarea cărnurilor confiscate.

x Eri a avut loc înhumarea rămășițelor pământești ale regretatului Corneliu Dogariu fost funcționar superior la direcția regiunei sanitare din localitate.

Cortegiul a fost urmat de numeroși medici și funcționari. In fața mormântului deschis, d. Carol Tod, șeful cancelariei directoratului, în cuvinte mișcătoare, a accentuat marea durere ce-i copleșește pe toți față de pierderea unui bun coleg, cinstit și conștiincios.

x *Falimente.*—In cursul lunei lunie s'au introdus următoarele cereri de faliment:

D-na Halperin cerută în faliment de M. Leibovici, Leon Fridman de I. Herșcu, S. Feibiș de Fabrica de pieptene, Samy Ghelberg de Fabrica de mobile, F. Groisman de Soc. Mercur și L. Goldștein de Nebenzohn.

x Casieria *gimnaziului „Ștefan cel Mare"* este deschisă Sâmbătă 16 lunie de la 10—2; Miercuri 20 lunie de la 10—12; Sâmbătă 23 lunie de la 10—12 șau în fiecare zi în str. Eternitate 66, între orele 1—3 p. m.

x Casierul Ion Botez de la percepția II Iași a fost depus eri la Galata.

El fusese deferit de Parchetul Cab. II Instrucție cu concluzii de arestare.

Mandatul lui de arestare se va judeca azi.

x Doctorul **Brener** *specialist mamoș*, boli de femei, consultă dela 2 până la 6 p. m.

x *Cercul de gospodine* a organizat pentru ziua de 1 Iulie o serbare, cu bataie de flori, la Copou.

x Vineri se deschide sesiunea extraordinară a Curții cu Juri.

x D. Dr. Ghelerter, a sosit aseară în localitate. A fost întâmpinat de epitropii spitalului de copii, de comitetul Primei societăți fraterna din Păcurari și de numeroși funcționari.

Distinsul medic rămâne în Iași până lunea viitoare.

x Ministerul instrucțiunii a publicat în „Monitorul Oficial", de eri (nr. 126), orele vacante în învățământul secundar de orice categorie, atât băeților cât și al fetelor, din întreaga țară.

x D. Theodor Ionescu, profesor agregat la catedra de „fizică experimentală" (acustică și optică) de pe lângă facultatea de științe din Iași, a fost ridicat la rangul de profesor titular.

x *Sporurile funcționarilor județeni.*—Prin rectificarea bugetului jud. Iași, s'a suprimat și sporul pentru funcționari, care se ridica la suma de 80,000 lei.

Ministerul de Interne n'a respectat avansările făcute de prefectura județului în baza propunerilor comisiunei de numiri și înaintări.

Consiliul Județean a hotărât însă să se achite sporul la salariile de bază ale funcționarilor prefecturei, prin deschiderea de credit din fondul extraordinar de peste un milion lei.

x *D-l Virgil Madgearu*, secretarul general al partidului național-țărănesc, sosește Sâmbătă, 16 Iunie în Iași. Domnia sa a fost invitat de către Comitetul de conducere al organizației „Tineretului Țărănesc", să țină o conferință la Cercul de studii a tineretului.

Conferința va avea loc Sâmbătă ora 4 jum. după amiază în localul clubului național-țărănesc din str. Cuza-Vodă.

Inainte de masă d. Madgearu va asista la ședința Biuroului Tineretului Țărănesc.

Seara cu acceleratul de 8, d-sa pleacă, reîntorcându-se în București.

x Ministerul instrucțiunii a dat delegațiune d-lui dr. I. Nimereanu de a suplini conferința de „Semeiologie medicală" înființată prin noul buget la facultatea de medicină din Iași, cu începere de la 1 Oct. 1928.

Până la 20 Iunie

„SPIRITIST"

Prezicător SĂVESCU

Strada ETERNITAȚEI No. 58 (prin Târgu Cucului) **Singurul** este în **ROMANIA**

PREZICATOR documentat cu INVENȚIE proprii sigure — în calculul „CIFRELOR" prezice, orice afaceri serioase la persoane serioase descoperă orice mistere sufletești din viață și dă toate lămuririle necesare, sufletești, căsătorii, judecăți, funcții, comerciale, descoperiri de furturi pe cât posibil, boale etc. Dă lecții de *Sugestii* pentru energie, timiditate, idei rele, dureri sufletești contra dușmanilor, pentru cuceriri în dragoste, căsătorii și altele.

Discreție sigură. Toată țara prin scris. Consult. 9—12 și 3—7½ Duminică până la 4 după masă.

De închiriat

apartament nou, în strada Păcurari 29, vizibil între orele 9—12 dim.

Agricultori, Podgoreni,

Asigurați holdele, viile voastre, contra

GRINDINEI

la „Asigurarea Românească"

Iași str. Lăpușneanu 40

Telefon 192

Aducem la cunoștința onor. public că am deschis un atelier modern de

Plăpumi și saltele

în str. I. C. Brătianu No. 74

Execuție specială, cu gherghef după stilul vienez, Rugăm onor. clientelă a ne vizita pentru a se convinge de lucrul conștiincios ce'l executăm precum și a vedea modele noi, încă necunoscute în Iași. *Frații Edelștein*

Dr. Alexandru Hohmann

chirurg-mamoș

Specialist în boli de femei

fost asistent la *clinicele și spitalele austriace*

s'a mutat

str. I. C. Brătianu 189

(casele d-lui farm. Blumenfeld)

Raze ultraviolete și curenți de înaltă frequență cu aparate speciale pentrn tratamentul bolilor de femei.

Dr. H. Wechsler

Boli interne, Genito-urinare

Sifilis

DIATERMIE

pentru boli urinare, boli de femei, reumatism, nevralgii, migrenă, gută, diabet, boli de stomach etc

Consult: 8-11 a. m. 2-8 p. m.

IAȘI, str. Armeană 4

ANUL XXIV No. 6322 — 3 LEI EXEMPLARUL — SÂMBATA 15 IUNIE 1928

ABONAMENTE
Lei 1000 pe un an
„ 500 . . „ 6 luni
„ 300 . . „ 3 luni

OPINIA

ZIAR POLITIC COTIDIAN

ANUNCIURI
se primesc la toate
Agenţiile de Publicitate
şi la
Administraţia ziarului
Iaşi—Str. Gh. Mârzescu 17

Cum se face „politică"!

Povestea mai zilele trecute un ţăran:

— „Să te cruceşti Domnişorule şi mai mult nu!.. Când veniră pe sate cu alegerile trecute, parcă îl văd aievea, cum vorbea un Domnişor de ăia şi făcea cu mâna uite-aşa, făgăduind că ne va da munţii de colo întregi, pădurile celea,—ale voastre fi-vor fraţilor!

Şi ne uităm noi cu toţii in zare, ducem mâna streaşină vrând parcă să sfredelim cu ochii hotarul zării, da pădurile,... nicăiri!

Unde-o ţi văzut oare Conaşul nostru munţii şi codrii făgăduiţi? Şi zău,... era *om în toată ţirea* !!"...

Povestea e veche, şi totuşi rămâne de-apururea nouă, în politica românească!

*

La mari răspântii, când candidaţii erau la aman, făgăduit-au „*Băutura*" adormitoare, pe alocuri a fost chiar fapt, curs-a vinul gârlă înecând necazuri, cu conştiinţe cu tot. Şi succesul nu a lipsit!

Au venit apoi alţii care de pe tribună, ziceau norod lui:

— „fraţilor, *noi nu vă dăm băutură, ca adversarii noştri!*", dar oamenii auzeau numai cuvântul vrăjit: „băutură", şi vociferau în cor: „trăiască băuturica, sus cu Domnii noştri!"

Aşa e „*obiceiul pământului*" şi cârmuitorii toţi l'au urmat rând pe rând, in folosul „alor noştri".

*

Prin ţinutul F.., cu ocazia ultimelor alegeri, au colindat satele şi doi candidaţi,—din grupuri diferite.

Erau doi *cărturari serioşi*, cu un trecut de muncă şi dascăli de universitate, păru-mi-se! In propagandă fireşte că au trebuit să meargă şi ei.

Nu au spus însă nici neadevăruri, nu şi-au blamat nici chiar adversarii, nu au îndemnat poporul să alunge funcţionari sau pe „intruşii-venetici" din regat.

Şi-au cenzurat cuvintele şi măsurat gestul, înţelegând efectul cuvântului aţâţător.

Nu au vrut să facă o proastă educare mulţimei, şi n'au vrut ca mandatul lor, smuls cu vorbe, intrigi ori dezlănţuiri de patimi, să fie expresiunea trezirei animalităţii din om.

Fireşte, mare ispravă n-au prea făcut!

Dascălul încărunţit, nutrit adânc cu înţelepciunea clasicilor, pedagog şi scriitor, *a căzut pur şi simplu!*

La fel şi cellalt, deşi fecior al ţinutului unde candida, şi căruia îi face cinste.

Şi te întrebi, cu drept cuvânt:

Cărturarii şi cinstea, mai au oare ce să caute în politică şi în conducerea treburilor publice?

S'ar putea face totuşi şi altfel de politică, idealistă mai adevărată, sinceră şi constructivă.

Când va înţelege oare Naţia?

Inginer CEZAR GR. CRISTEA

„Opinia" primeşte abonamente lunare pentru localităţile balneare şi climaterice.

Accidentele de automobil

Duminicile de vară nu mai sunt astăzi zile de repaos şi de mers la aer curat, ci sunt zile de doliu. In fiecare Lune cetim ştiri arătând că în ajun, plimbarea cu automobilul a costat câte-va vieţi omeneşti.

*

Vina acestor nenorociri nu cade asupra maşinilor. Acestea au fost construite solid şi au căpătat numeroase perfecţionări ingenioase, care fac călătoria extrem de uşoară. Motorul şi volanul au fost dotate de tehnicieni cu mare forţă şi înţelepciune. In schimb *cei care conduc*, parcă îşi pierd complect mintea când se urcă pe maşină.

Văzând că prin o simplă apăsare de clapă, pune în mişcare un mare animal de fier, că atunci când vrea, poate să înebunească motorul şi să facă enormul corp al maşinei să sboare pe şosea, omul se vede zeu, uită cât este de muritor. Dar o piatră, un şanţ, uneori un primitiv vehicul rural, le aminteşte în chip tragic existenţa lor efemeră şi-i trânteşte iarăşi pe pământul pe care l-au dispreţuit.

*

Condus cu băgare de seamă şi cu modestie, automobilul este un vehicul ideal. „Caii lui putere" nu se serie nici odată şi sunt cuminţi, chiar subt mâna unui copil.

Accidentele din ultima vreme trebuesc privite ca o lecţie de purtare dată orgoliului omenesc. Cei ce nu vor să ţie seama de ea, plătesc cu viaţa...

Iar dacă omul nu vrea de la sine să înţeleagă, autorităţile au datoria să intervină. Y

POLITICA LA BERLIN

Fruntaşul social-democrat *Hermann Müller-Franken* ieşind de la preşedintele Reichului, după ce primise însărcinarea să alcătuiască noul guvern german.

„OPINIA" LITERARA ŞI ARTISTICA

FAPTE

Succes romîn.

Revista franceză, „Les artistes d'aujourd'hui" vorbeşte elogios în ultimul ei număr despre compatrioata noastră d-ra Lola Diamandi. Printre altele, revista afirmă că artista românca relevă un adevărat, un frumos talent, care prin modul său de a picta, foarte personal, arată un temperament independent şi original. „Lola Diamandi e cu adevărat dotată şi sântem siguri că viitorul o va consacra."

In genere, pictorii români au fost excelent primiţi la Paris.

Cele mai citite cărţi.

O statistică recentă a stabilit că în Germania cele mai citite cărţi sânt: „Theresa", romanul unei femei, de Arthur Schnitzler; „Fiul", o carte despre Isus, de Emil Ludwig; cele trei portrete ale lui Stefan Zweig despre „Casanova, Stendhal şi Tolstoi" şi „Cazul Maurizius", romanul lui Wassermann.

Intre medici.

Un distins literat ieşan povestea de curând următoarea sugestivă anecdotă:

Doi doctori discutau între dânşii:

— „Am auzit că te-ai făcut redactor la o gazetă, e-adevărat?"

— „Da, dragul meu, ca să-mi omor timpul".

— „Cum? nu mai ai clienţi?"

Pat şi Patachon

cunoscuţii comici de cinematograf, îşi construesc în prezent scenariul unui film foarte adecvat pentru aptitudinile fizicului şi talentului lor. Este vorba de un film-parodie, după „Don Quichotte", Pat cel lung urmând să-l interpreteze pe eroul titular, iar Patachon cel scund pe valetul Sancho Panza.

Comedia promite un spectacol savuros.

Diferite ştiri

— „*Meşterul Manole*", piesa d-lui Octavian Goga, a fost tradusă în limbile maghiară, germană şi rusă.

Continuarea în pag. IV-a)

Din toată lumea

Serbătorirea învingătorilor Pacificului.— Aviatorul american Kingsford Smith şi însoţitorii lui — care au întreprins străluciul zbor din Statele-Unite în Australia, peste oceanul Pacific—au fost entuziast serbătoriţi de australieni pe străzile oraşului Brisbane.

Pretutindeni în Australia s'au deschis liste de subscripţie în favoarea îndrăzneţilor aviatori şi în scurt timp s'a adunat suma de vre-o 50.000 lire sterling (aproape 40 milioane).

*

Un caz extraordinar.—Zilele acestea, o mare emoţie a stârnit în India următorul caz ciudat:

O fetiţă în etate numai de 3 ani (fiica unui brahman) a declarat că-şi aminteşte de *viaţa anterioară* pe care o trăise ca gospodină cuminte într'un sat considerabil depărtat de satul unde s'a născut şi trăeşte astăzi. In „viaţa anterioară", avusese trei copii, care acum erau oameni în vrâstă.

Şi într'adevăr, în satul indicat de fetiţă, s'au găsit cei trei cetăţeni şi s'au verificat amănuntele date de copila vizionară. Mama celor trei fraţi maturi murise cu trei ani în urmă, iar ei aveau acum ocazia să vadă pe mama lor renăscută şi aflându-se în etate numai de 3 ani!

Povestea aceasta se potriveşte cu credinţa hinduşilor în reîncarnarea sufletelor,...dar noi nu suntem obligaţi să credem.

*

Banchet fatal. — Trăim în epoca banchetelor. Orce manifestaţie, veselă sau tristă, se termină cu un banchet. Ştim că în cazul cel mai rău, participanţii la banchete se îmbolnăvesc de stomah. Se întâmplă însă şi cazuri mai nenorocite.

Depildă, la un banchet studenţesc din New-York s'au otrăvit 140 persoane, într'o formă foarte gravă. Adevărat record american.

*

Fecunditate egipteană. — Din Cairo se anunţă că o femee egipteană din regiunea Abmellas, a născut 5 (cinci) copii deodată trei băeţi şi două fete. Mama şi copiii sunt în perfectă sănătate.

Iertaţi-ne vorba, dar asta înseamnă a face concurenţă scroafelor şi căţelelor!

*

Teatrul şi mâncarea.—Un gazetar englez constată o strânsă legătură între evoluţia teatrului şi felul de alimentare al publicului.

Pe vremuri, când oamenii n'aveau obiceiul să mănânce mult seara, se duceau la teatru cu stomahul uşor, şi priveau cu plăcere dramele serioase.

Astăzi, oamenii se duc la teatru cu stomahul supra-încărcat, într'o stare fiziologică ce-i face să nu le placă decât comediile superficiale. Dacă ar trăi astăzi Shakespeare, n'ar face doi bani în faţa cinematografului şi a revistelor picante.

ASPECTE

„ASTRA" SUBVERSIVA

Rolul pe care societatea culturală „Astra" l-a avut în vremea când Ardealul era incorporat Ungariei, nu mai trebui sublimat: această societate a fost unul din principalii factori ai menţinerii romînilor în lupta ce o duceau cu măsurile de desnaţionalizare edictate de guvernele ungureşti.

Ceeace nu se putea face pe cale politică de către partidul naţional-ardelenesc, se îndeplinea prin societatea „Astra" ale cărei secţiuni judeţene desfăşurau o activitate din cele mai rodnice.

Nu odată guvernele ungare au încercat să dizolve „Astra"; dar au găsit împotriva lor coalizate toate forţele intelectualităţii ardelene cari nu s'au lăsat intimidate, ci au continuat — cu orice risc — să îndeplinească un program care era mai mult o misiune. Şi astfel, „Astra" a reuşit să devină exponentul luptei de emancipare a poporului romîn din Ardeal.

Niciodată însă, ungurii n'au întrebuinţat forţa în contra societăţii „Astra"; îşi dădeau seama că mijloacele cu cari se poate combate o acţiune politică nu sânt aceleaşi pentru combaterea unei acţiuni culturale şi s'au mulţămit ca—prin legi şi prin contra—propagandă — să anihileze rezultatele propagandei ce o făcea „Astra".

Ceeace n'au îndrăznit însă să facă ungurii, au încercat să îndeplinească autorităţile liberale astăzi; niciodată ungurii n'au întrebuinţat forţa în contra „Astrei", niciodată n'au îndrăznit să-i tulbure activitatea prin măsuri abuzive şi scandaloase: acestea au rămas să fie întrebuinţate de guvernul liberal după zece ani dela unirea Ardealului cu vechiul regat.

Organizaţia judeţului Bihor a societăţii „Astra" urma să-şi ţină adunarea anuală în satul Mărghita; întâmplător, preşedintele şi secretarul general al secţiunei bihorene a „Astrei" sânt membrii ai partidului naţional-ţărănesc, societatea având în fruntea ei membrii a tuturor partidelor politice.

Prefectul judeţului Bihor s'a alarmat: se temea ca adunarea dela Mărghita să nu ia un caracter politic deşi ştia foarte bine că niciodată „Astra" nu şi-a depăşit rolul de factor pur cultural; şi prefectul liberal a adus jandarmi, a înarmat poliţişti, a adus pompieri cu tulumbele şi a împiedecat ţărănimea bihoreană să participe la o adunare unde nu s'a vorbit decât despre cultură şi despre importanţa bibliotecilor săteşti.

Exemplul este edificator; el învederează câtă inteligenţă a conducătorii actuali ai ţării şi de ce sânt capabili când e vorba de manevrele politicei lor. Dar e peste măsură de întristător să constatăm că regimul liberal este mai rău de cât al foştilor asupritori ai ţărănimei ardelene.

G. SPINA

Actualităţi politice

Balcuc cu Prelaţii

Cearta din Sinod, pe chestia jurământului de la Alba Iulia, dovedeşte că Prelaţii nu sunt cu totul indiferenţi la lucrurile lumeşti ale politicianismului. De preoţi nu mai vorbim; ei s'au laicizat cu totul în această privinţă.

Politica Prelaţilor (considerată astăzi ca guvernamentală), a provocat în Sinod protestul I. P. S. S. Mitropolitului Balan al Ardealului care a dezaprobat chipul cum s'au aplicat sancţiuni contra preoţilor participanţi la adunarea din Alba Iulia. E o mică neplăcere pe care o întimpină guvernul.

Dar neplăcerea sporeşte când ne gândim că Prelaţii uniţi (care nu fac parte din Sinodul ortodox) nutresc şi ei sentimente antiguvernamentale în chestia Albei-Iulii.

In definitiv, nu se ştie cât folosesc sau păgubesc partidele din politica Prelaţilor.

E sigur însă că Religia şi Biserica nu câştigă nimic.

Delict nou

Un tribunal din Ardeal judecă cetăţeni învinuiţi de „agitaţie naţional-ţărănistă".

Iată un delict nou. Se ştia până acum că cetăţenii sunt liberi a avea orice păreri politice. Deacum, suntem obligaţi cu toţii să fim guvernamentali. Intocmai ca în Italia fascistă şi ca în Rusia sovietică.

Barim, să se introducă şi pedeapsa cu moarte contra opozanţilor! X.

CRONICA PLASTICĂ

Expoziţia: „Dumitraş-Bălău" în Palatul soc. „Viaţa Românească"

Sala de expoziţii a palatului soc. „Viaţa Românească" adăposteşte o nouă expoziţie de gravură şi aquarele; a d-lor Gh. Dumitraş şi I. Bălău, doi talentaţi elevi ai şcoalei de arte frumoase din localitate, cunoscuţi publicului nostru din expoziţiile lor anterioare.

Desemn viguros, perspectivă largă, atitudine sinceră faţă de natură, iată cu ce putem caracteriza opera domnilor *Gh. Dumitraş şi I. Bălău.*

Dl. Dumitraş expune lucrări în peniţă. Atrage în special atenţia „*Priveliştea*" (13) unui sat, la margina căruia doi feciori de ţărani, pasc vitele; „*Valea*" (3) mărginită de lanuri bogate; liniştea ce domină „*malul Prutului*" (5), de pe care un pescar a aruncat plasa şi fântâna dela „*marginea şoselei*" (10).

Dacă peisagele atrag privirea compoziţiilor li se alăturează şi sufletul. Astfel impresionează „*vânzătorul de haine vechi*" (25 ce colindă mahalalele oraşului; „*crucea*" (23) peste care stă aplecată o salcie plângătoare, mărind şi mai mult tristeţea cimitirului acoperit cu nea; sau *melancolia* (18) casei părăsite dela o margină de sat.

Nu putem însă trece cu vederea nici „*Capul de bătrân*" (17), cu acea expresie blândă în figură şi nici „*Samsarul*" (6) două portrete foarte expresive.

Aquarelele expuse de Dl. I. Bălău, tratate larg şi cu multă căldură, ne face să ne dăm seama că avem înaintea noastră un artist în plină formaţiune.

Menţionez în special pentru efecte de lumină şi varietate de culori *Fântâna* (14) din umbra pădurei pe care s'a aşezat o ţărăncuţă, care-şi aşteaptă poate ibovnicul; *apus de toamnă* (1) în pădurea Breazu; vederea din *Grajduri* (9) şi rustica idilă din „*umbra sălciei*" (17) etc.

*

Lucrările expuse de domnii *Gh. Dumitraş* şi *I. Bălău* ni-i prezintă ca pe doi artişti pe care intelectualitatea ieşană nu trebue să-i neglijeze.

MAUREL SĂVENIANU

SOARTA DIRIJABILULUI „ITALIA"

Punctul însemnat cu o cruce (lîngă insula Foyn) arată locul unde a naufragiat dirijabilul „Italia" şi unde nici o expediţie de ajutor n'a putut încă ajunge. Vasul „Hobby" care a înaintat mult spre sinistriaţi, a fost şi el blocat de ghiaţă.

AMERICA, ŢARA PREZENTULUI

CURIOZITATEA EUROPENILOR—CHESTIA SEXUALA LA NEW-YORK—„PORCUL ORB"—PUTEREA CONSTRUCTIVA—INTRE STATELE-UNITE ŞI RUSIA

De câţiva ani, Statele-Unite sunt vizitate de numeroşi scriitori, ziarişti şi savanţi europeni care caută să „vadă cu ochii lor" minunile realizate în Lumea Nouă.

Majoritatea călătorilor se întorc dezamăgiţi de peste Ocean. Găsesc acolo o extraordinară dezvoltare a maşinismului în dauna progresului moral şi al culturei intelectuale.

In America sunt lucruri *de văzut*, nu sunt însă lucruri *de învăţat*. Europa rămâne încă leagănul adevăratei civilizaţii.

Un tânăr scriitor francez, d. Luc Durtain a întreprins o lungă călătorie în republica lui Washington. Revenind la Paris, a dat un interesant interview, din care extragem câteva părţi suggestive.

*

Vechiul puritanism american, constată el, este în scădere. In Statele-Unite se accentuează o mişcare antireligioasă, aşa cum a cunoscut Europa la sfârşitul veacului trecut. Cât despre New York, în acest enorm oraş, libertatea sexuală creşte până la margini necunoscute în vechiul continent.

Prohibiţia alcoolului este mai mult un prilej pentru aventuri şi afaceri. De fapt, dacă vrei găseşti de băut oricând. Luc Durtain povesteşte cum imediat ce a debarcat la New-York, scriitorii americani l'au dus la un fel de cabaret care se cheamă *blind pig* (porcul orb) într'un subsol unde se golesc sticle de şampanie şi wiski pe întuneric: aceasta e ultima modă. In New-York se află peste 2000 de asemenea localuri.

*

Celace impresionează în adevăr este *puterea constructoare* a americanilor.

Numai la New-York au fost clădite o sută de sgârie-nouri în ultimii doi ani. Tendiţa arhitecţilor este să creeze o nouă artă a colosului, aşa cum the

(Continuarea în pag. 4-a)

Educatie in răspândirea boalelor.

Dela primele începuturi Omul a fost oropsit de acești agenți educați in răspândirea boalelor, cum sunt insectele purtătoare de germeni. Muște, țânțari, gândaci, ploșnițe, împrăștie boala și moartea. Ele contaminează alimentele și vă infectează trupul cu germeni. Cu ajutorul Flit-ului știința vă pune la dispoziție o armă rapidă si ucigătoare.

Flit vă curăță casa in câteva minute de muște purtătoare de boli, țânțari, ploșnițe, gândaci, furnici și pureci. El pătrunde în crăpături, unde insectele se ascund și se prăsesc și le distruge ouăle

Flit distruge moliile și larvele lor care mănâncă țesăturile E ușor de întrebuințat Nu pătează Chimiști cu reputație mondială au perfecționat Flit-ul Fatal insectelor. e nevătămător omului

De vânzare la drogherii farmacii, vopselării, marile magazine, ferării.
Exclusivitatea generală DROGHERIA STANDARD.
București. Strada Zorilor No 2

Bidonul galben cu banda neagră.

DISTRUGE : **Muște, Țânțari, Furnici, Ploșnițe, Gândaci, Molii, Pureci.**

Prima Societate Fraterna Israelită Păcurari

Spitalul de Copii „Dr. L. Ghelerter"

Toți membrii societății, donatorii și cotizatorii precum și toți aceia care se interesează de instituțiile de asistență socială sunt invitați a lua parte la solemnitatea inaugurării noului Policlinici, care va avea loc

Duminică 17 Iunie ora 3 d. a.

Agfa **Noutăți** Agfa

Hârtie Gaslitcht
LUPEX-Special pentru negative tari
LUPEX-Standard pentru negative normale
LUPEX Contrast pentru negative slabe
Hârtie la lumina zilei
Celloidin și Celloidin-Selbsttonend

NOUA PLACA
ANDRESA Ultra-Ortho
este materialul indicat pentru fotografia de atelier și de sport

Cereți în orice magazin de specialitate noul
STATIV Agfa — Stativul de metal cel mai stabil, ale cărui părți se pot lesne înlocui (5 părți)

Prețul de vânzare LEI 519.—

Agfa — Cereți liste de prețuri complecte în orice magazin de specialitate. Agfa

Cu începere de Duminică 17 Iunie 1928 se deschide frumoasa grădină de vară

„La Stănică"

Foastă Marcoci, - str. Nicolina No. 110

Unde Onor. Public vor fi bine serviți, considerând munca deosebită ce o depun pentru ca onor. Clientelă să fie pe deplin mulțumită. Având la dispoziție un bogat bufet și grataar cu ori și ce fripturi, pui la frigare special fripți, precum și **renumiții mititei à la Stănică**.

Vinuri Alese. *Bere Bragadiru* la pahar. Orchestra va distra publicul cu arile cele mai noi.

Grădina va fi la dispoziția Onor Societăților pentru serbări având adăposturi pentru ploae.

Stănică Cojocaru

Atențiune

Pentru umplerea unui gol adânc simțit în partea de sus a orașului s'a deschis în str. Sărăriei No. 232 lângă piața Sturdzoaei un depozit de cherestea sub denumirea;

„MARGINA"

Bine asortat, unde clientela este servită cu cea mai mare conșunciozitate și cu prețuri mai eftine ca ori unde.

Posedă mijloace proprii de transport la dispoziția clientelei.

Se fac înlesniri de până fără niei o dobândă.

Înainte de a cumpăra vizitați dar, depozitul de material lemnos: **„MARGINA" din Sărărie 238 spre a vă convinge.**

CONVOCARE

Domnii membri ai Cercului „Jockey-Club" din Iași, sunt convocați în adunare generală extraordinară pe ziua de Joi 28 Iunie 1928, ora 17 în localul propriu din str. Carol No. 53.

Ordinea de zi:
1) Alegerea Comitetului.

Iași în 13 Iunie 1928.

Comitetul

Agricultori, Podgoreni,
Asigurați holdele, viile voastre, contra
GRINDINEI
la „Asigurarea Românească"
Iași str. Lăpușneanu 40
Telefon 192

De închiriat
apartament nou, în strada Păcurari 29, vizibil între orele 9—12 dim.

PUBLICAȚIE DE VÂNZARE. Se aduce la cunoștință că în ziua de 18 Iunie 1928, ora 1 p. m. se va vinde prin licitație publică la Tribunalul Iași, s. 3-a, imobilul din Iași, stradela Uzinei No. 10, proprietatea D-lui Alex. Sava, începându-se licitația de la suma de lei 50.000.

DAU de suflet fetiță israelită de 9 luni. — Informații la d. Feldman str. Cuza Vodă 42.

SE VINDE un loc frumos de 16.000 m.p. în str. Moara de Vânt. Se vinde și în parcele, de 500 m. p. cu Lei 25.000. — parcela. Adresa strada Speranței No. 8, de la 12—6 p. m.

PARCELE DE VÂNZARE, Impas 40 de Sfinți, lângă Invaliz. A se adresa proprietarei, între 2—5 p. m., la adresa sus citată,

DE INCHIRIAT în str. Asaki No. 6, una cameră mobilată; eventual două cu intrări separate.

DE INCHIRIAT două camere mobilate cu intrare separate în str. Lăpușneanu No. 35 în curte jos la Elisée.

Dr. C. Bulău
fost intern al spit. Sf. Spiridon medic Casa meseriilor la specialitatea *bolilor interne*, consultă zilnic dela 8-10 a. m. și 1-6 p. m. în strada Socola 42 etaj, (pest drum de Farmacia Flach)

DOCTORUL
R. DAMSKER
str. Ghica-Vodă No. 44-46
MEDICINA INTERNA,
SIFILIS și GENITOURINARE
tratează prin
DIATHERMIE
Bolile interne, reumatismul, guta, nevralgii, etc.
Bolile urinare și boli de femei
Cons. 8—11 a. m. și 3—7 p. m

Dela organizația liberală

Ședința de aseară

Aseară a avut loc, la clubul liberal din Iași, ședința delegației permanente, a șefilor de sectoare și a fruntașilor organizației.

D. prof. G. Brătianu a făcut o expunere a situației politice a relevat succesul d-lui Titulescu la Geneva, a anunțat că în curând se va realiza împrumutul și stabilizarea valutară, și că parlamentul va fi convocat în ședință extraordinară la finele lunii Iunie sau la începutul lunii Iulie.

D-nii Em. Diaconescu, Eug. Pavelescu și învățător Botez au făcut comunicări relativ la organizarea politică și activitatea culturală în județ.

D. prefect Eduard Lăzărescu a dat amănunte despre construcțiile școlare.

D. Brătianu a propus și adunarea a admis cooptarea în delegația permanentă, a d—lor At. At. Gheorghiu, prof. Bacaloglu, Mircea Badareu, C.N. Ifrim Laurențiu Pilat, C. Rusovici, Eug. Pavelescu, Dr. Alexandrescu, Justin Adace, I. Șoarec, prof. I. Lupu, C. Săteanu, avocat C. Codreanu, I. Plăcințeanu, Andrei Chefneux, Stanciu Pascu, Th. Iacovache și N. Stanciu.

S'a aprobat înscrierea în partid a d-lui D. Tacu, mare proprietar, care a și fost ales în delegația permanentă.

S'au admis și alte înscrieri în partid.

Ploae cu grindină

Podul-Iloaei 15.—Eri la orele 18 o ploaie torențială însoțită de grindină s'a abătut asupra comunelor Lungani, Băițați, etc. Grindina a făcut ravagii semănăturilor păioase.

Orn.

DENTISTUL
Fr. Grünberg
cu Institutul dentar, în
Strada Cuza Vodă No. 1
(vis-a-vis de Farmacia Jelea Halta Sărărie)
Execută toate lucrările de chirurgie și proteză dentară după ultimele cerințe ale științei.
Prețuri modeste
Consult. 9—1 și 2 jum.—7

DOCTOR
Sebastian Pineles
medic de spital
Specializat la Paris și Viena
în boli de copii și sugaci
RAZE ULTRAVIOLETE
Consult. 2—4 p. m.
str. Gh. Mârzescu 16, etaj
(Casele foste Kessim)

Dr. H. Wechsler
Boli interne, Genito-urinare
Sifilis
DIATERMIE
pentru boli urinare, boli de femei, reumatism, nevralgii, migrenă, gută, diabet, boli de stomach etc
Consult: 8-11 a. m. 2-8 p. m.
IAȘI, str. Armeană 4

Siguranța veritabilă contra boalei constă numai prin a dizolva într'un litru de apă potabilă sau dinainte fiartă, conținutul întreg al unui pachețel de

Lithinés du Dr Gustin

Se obține în acest mod imediat o apă alcalină și lithinată delicioasă la băut, spumoasă, foarte digestivă, care constitue cel mai bun regim spre a prezerva lumea sănătoasă, la orice vârstă și a vindeca bolnavii suferind de o afecțiune oarecare de

Rinichi, Băsică, Ficat, Stomac, Intestine, S.

In jurul redeschiderei spitalului israelit

Din scriptele ce s'au găsit, s'a constatat că spitalul Israelit ar fi fost clădit în anul 1728 astfel că în anul curent, pe lângă serbarea de deschidere, se va serba și jubileul de 200 ani de existență.

*

Apelul d-lui Wachtel lansat prin ziarele locale arată un început de efect căci un domn S. Ghinsberg din București născut în Iași, reprezentantul fabricei Textila—Wachtel, a oferit suma de lei 20.000 în numerar; d. Adolf Löbel din Iași a mai depus în afară de sumele date până acuma încă la 10.000 în numerar, d. Max Goldner a oferit lei 20.000 în titluri în memoria fiului său decedat în anul acesta.

De asemenea domnul David Weintraub din New-York a remis pentru refacere 5000 lei cu promisiunea de a mai remite în curând încă 5000 lei.

D. Simon Langmantel a donat lei 20,000 în titluri drept fond inalienabil.

Marcu Haimovici și Zalman A. Grossman directorii fabricei de făină „Dacia" lei 20.000.

Se speră că vor mai urma mulți alții acestor exemple, astfel că Spitalul va putea fi terminat și redeschis în curând.

Mai aflăm că I. P. S. S. Mitropolitul Pimen al Moldovei va onora cu prezența Sfinției Sale, solemnitatea de redeschidere.

A XIII-a șezătoare a Ateneului Nicolina

La ateneul Nicolina s'a ținut Duminică 10 c. a 13-a șezătoare artistică-culturală din acest an.

A fost o plăcută surpriză și publicul numeros a urmărit cu viu interes desvoltarea unui program din cele mai alese.

D. *M. Sadoveanu*, cu cunoscutul său talent de povestitor, a desvoltat într'o formă atrăgătoare, conferința: „Cronicarul Ion Neculcea, primul nostru povestitor artist". După aceasta a urmat un quartet de coarde de A. Dvorac, prezentat într'o admirabilă interpretare de profesorii-artiști: M. Bârsan, Acker, Ghiga și N. Teodorescu, directorul conservatorului.

D-nii Ghițescu și Doroșcan de la Teatrul Național au recitat cu mult talent câteva poezii. In fine corul ateneului, sub conducerea d-lui Gălinescu, a executat bine și corect mai multe bucăți.

Peste tot s'a vădit un progres mare la acest ateneu și aceasta des gur datorită comitetului de conducere și-n primul rând iscusinței și energiei d-lui Const. Toma, președintele activ al acestui ateneu.

Din Trg.-Frumos

Tg. Frumos. — *Paralizie infantilă în județ.* — In comuna Brăiești s'a semnalat un caz de Paralizie infantilă la o fetiță de 8 ani a săteanului Gh. Talabă. Copila a fost transportată la spitalul de izolare.

Când te potrivești copiilor. — Intr'una din zile fiind în Iași dl. Solomon Unterman cunoscut comerciant și proprietar al marei firme de delicatese „Consumul Francez" din Trg.-Frumos, a fost luat drept hoț de către un ucenic din prăvălia d-lui Aron Mayer din str. Cuza-Vodă căruia-i-se prădase de curând prăvălia. Indată comerciantul a fost invitat la poliție după pretenția patronului, pentru a fi cercetat, însă mare i-a fost deziluzia când a aflat că bănuitul este un cunoscut comerciant a cărui cinste și reputație nu poate fi pusă la îndoială.

Dl. Mayer Aron a fost dat în judecată pentru calomnie.

Avansare. — Dl. Const. Prăjescu a fost avansat sub-comisar clasa I-a pe lângă poliția Tg. Frumos.

Serbare.— In localul Gimnaziului va avea loc Duminică serbarea de fine de an.

Coresp.

x Eri s'au prezintat la Cabinetul Instrucție, d. prof. I. Botez președintele camerei de Comerț din localitate și director al Băncei Iașilor, dând o declarație în legătură cu reclamațiile contra societății de asigurare „Centrala Moldovei".

De asemenea a fost citat și d. av. Osvald Racoviță primarul Iașului.

SERBARI ȘCOLARE

Duminică 17 Iunie orele 4 p. m. va avea loc la școala de fete „Alex. Lambrior", sub patronajul d-lui Ed. Lăzărescu, prefectul județului, o prea frumoasă serbare școlară, pentru mărirea fondului de construcție a atelierului, cu următorul program:

Partea I. 1) Doamne păzește pe România. Cor. 2) Foloasele cursului comp. Conferință ținută de d-na Vior. Atanasiu. 3) Cei 12 frați. Joc cu cântece. 4) Țara mea recitare. 5) Trecui vulea. Cor. 6) Mișcări cu brațele. 7) Ana Lugojana. Dans național. 8) C. C. Chiriță. Scenetă. 9) Joc cu bastoanele. 10) Gavota. Dans de grații.

Partea II. 1) Cinel, cinel. Teatru. 2) Exerciții cu vioară. 3) Somnoroase păsărele. Cor. 4) Kira Nastasia pensionara. Scenetă. 5) Barcarola. Cor. 6) Romania. Dans național.

Orchestra Liceului Național.

Crimă în jud. Bacău

Bacău.—Autoritățile locale au fost înștiințate că pe malul drept al Siretului—în apropiere de satul Răcăciuni, a fost găsit cadavrul unui necunoscut, în etate de vre-o 45-50 ani, îmbrăcat în haine orășenești. Pe corp se văd urme de violență.

Parchetul a dispus autopsia.

Crimă în Scobinți (Iași)

O oribilă crimă s'a săvârșit în com. Scobinți.

Locuitorul Gr. D. Ierusi a lovit cu o sapă în cap pe consăteanul Grigore Ursu, care fiind internat în spitalul din Hârlău, a încetat a doua zi din viață.

Asasinul a fost arestat și înaintat companiei de jandarmi.

D. căp. Alexandrescu a început cercetările.

Ierușl a declarat că Ursu a servit la tatăl său și a voit să-l lovească cu un țiomag în cap. Atunci ia luat el înainte și ia aplicat o lovitură de sapă.

Victima a comis de altfel o crimă acum trei ani.

INFORMAȚII

x Anunțăm în altă parte a ziarului că pe calea ferată, lângă Podul-Iloale, a fost găsit cadavrul unui soldat din reg. 13 inf. S'a constatat că soldatul era împușcat în cap și se pare că fusese pus pe linia trenului pentru a se masca asasinatu. Parchetul militar face cercetări.

x CARICATURISTUL SELL expune în sala librăriei „Viața Românească" din str. Lăpușneanu o nouă serie de caricaturi și siluete ieșene: dd. Justin Adace, D. Dimitriu, C. R. Ghiulea, Ionel Teodoreanu, I. Chirilă, Tirel Zipa, N. Gheorghiade, D. Cilibidache, I. C. Teodorescu-Iași, „Complex" (G. Spina, I. Berg, Ion Micu, George Bunescu, M. Horia, Selli) Frieda Iosef, Jean Melle, Raul Iulian etc. etc.

Expoziția rămâne deschisă și Duminică între 10—1 a. m. și 4—8 p. m.

x Serbarea de fine de an la Gim. „Ștefan cel Mare" din Iași, are loc la 25 Iunie 1928 ora 10. Părinții și corespondenții elevilor sunt rugați stăruitor să ia parte la această serbare.

x Cu prilejul inaugurării noei policlinici de la spitalul dr. Ghelerter, ce are loc Duminică 17 Iunie, se va serba și aniversarea de 52 ani de existență, a „Primei societăți fraterne din Păcurari".

x Locuitorii din Ungheni au cerut ministerului de război să fie scutiți de plata taxei la trecerea podului de pontoane de peste Prut. Cererea a fost respinsă.

x *Serbătorirea d-lui prof. Fedeleș.* — După cum se știe, d. profesor C. Fedeleș a ost numit titular la facultatea de teologie din Chișinău. Colegii domniei sale dela Liceul Internat și Ateneul popular din Păcurari, l-au sărbătorit.

Au adus elogii sărbătoritului: D. Teodor A. Bădărău, Părintele Vasiloschi, d. Dr. Cădere, Părintele Țincoca, d. Colonel Manolache, o studentă și un elev. Au mai asistat la festivitate d. Mihail Sadoveanu, d-l Petru Bogdan rectorul, d. Tafrali, și alte multe fețe bisericești și mirene.

ULTIMA ORA

Continuă încercările de salvare

a naufragiaţilor de pe „Italia"

UN AVIATOR ATACAT DE URŞI ALBI

Milano 15.— Vasul de ajutor „Braganza" a plecat ieri din Kingsbay, în direcţia nord-est, până în regiunea gheţurilor, de unde expediţia va continua cu sănile trase de câini.

*

Stokholm 15.— Avionul „Savoia 55" a sosit ieri, s'a aprovizionat şi a continuat drumul spre Vatsoe.

*

Oslo 15.—De ieri, timpul a devenit mai prielnic la nord de Spitzberg.

Aviatorul Holm, a fost silit să ateriseze în fiordul Brandy, din cauza ceţei.

El povesteşte că a fost atacat de urşii albi care ameninţau să-i distrugă avionul. Tot timpul a trebuit să descarce focuri de armă asupra fiarelor. Totuşi, un urs s'a putut apropia şi i-a avariat o aripă a aeroplanului.

Inundaţii în Italia

Milano 15.—Din cauza topirei repezi a zăpezilor, opele Adigelui au crescut brusc, rupînd unele poduri şi producând inundaţii.

Vot de încredere

în Camera franceză

Paris 15. — In Cameră a venit la ordinea zilei moţiunea socialiştilor pentru punerea în libertate a tuturor deputaţilor arestaţi

Guvernul a cerut amânar a discuţiei şi a pus chestia de încredere cu 342 voturi contr 167, Camera a amânat discuţia.

D. Titulescu primit la Belgrad

cu onoruri deosebite

Belgrad 15, — D. Titulescu a fost luat dela gară cu un automobil regal, trimis de Regele Alexandru în semn de atenţie deosebită.

D. Titulescu a făcut o impresie excelentă persoanelor cu care s'a întâlnit; e vioi şi pare deplin însănătoşit.

Ieri după amiază, ministrul român s'a dus la ministerul de externe şi a discutat timp de 3 ceasuri cu d. Marinkovict.

Seara la ora 7 a fost primit în audienţă de Rege; iar la ora 8 a avut loc un dineu de gală la palat.

D-na Titulescu a fost primită în audienţă de Regina Măria.

Regele a conferit d-lui Titulescu marea cruce a ordinului „Vulturul Alb"

Inaugurarea noului oficiu postal

din palatul administrativ

Astăzi dimineaţă la orele 11 a avut loc inaugurarea noului oficiu poştal instalat în aripa stângă a palatului administrativ.

Au luat parte la această solemnitate d-nii: Eduard Lăzărescu, prefectul judeţului, Mircea Badareu, prefectul poliţiei, C. Toma, vice preşedintele Senatului, D. Dimitriu, Gheorghe Voinea, deputaţi, Gr. Moţoc, director regional p. t. t. I. Botez, preşedintele Camerei de Comerţ, I. Kirilă, Administrator Financiar, Justin Adace, ajutor de primar, C. Rusovici, preşedintele Camerei de Agricultură, N. Dobrovici, ajutor de primar, Fred Şaraga şi Ilie Mendelsohn vice preşedinţii Camerei de Comerţ, George Gheorghiu, dirigintele oficiului central p. t. t., Stoian, sub diriginte; Ing. Comarnischi, M. Manea, J. Bantaş, V. Radu, D. Nebunelli, Casian Leon Reichler, Brener, D. Hirzenberg, C. Căpriţă, B. Grinberg Sub inspector Ionescu, Titus Alexandrescu, Vily Goldştein, Maior Mihăilescu, col. Macri, Bogdan şi Vasile Gasparovici, Dăncinescu, Budachevici, George Pomparău, Jean Ioanin, Mişu Şerbănescu, Tălmăgescu, Ionel Fr. Botez, Stanciu, Dumitrescu-Cuza, Dr. Ochs, Pr. Niculea, Feraru, Gr. Alexandrescu etc. etc.

*

La început părintele Niculea înconjurat de un sobor de preoţi a oficiat un serviciu religios.

Apoi au început cuvântările.

Primul a vorbit *Pr. Niculea* în numele I. P. S. S. Mitropolitul Moldovei. Apoi a rostit o frumoasă cuvântare d. *Grigore Moţoc*, distinsul director al regionalei p. t. t. pe care o vom publica în numărul de mâine.

D. Moţoc a adus mulţumiri d-lor Eduard Lăzărescu, I. Botez şi Fred Şaraga, datorită cărora s'a putut înfăptui noul oficiu poştal.

D. *Ioan Botez*, preşedintele Camerei de Comerţ, a adus mulţumiri d-lui George Brăteanu, în numele negustorimei şi-a relevat munca d-lui Gr. Moţoc. cerând d-lui Lăzărescu încă o odaie pentru o centrală telefonică.

A răspuns d. prefect *Lăzărescu*, declarând că cedează şi camera cerută.

A urmat apoi o gustare.

Prima telegramă s'a expediat d-lui C. Dimitriu, ministrul comunicaţiilor.

Este de relevat că noul oficiu a fost amenajat sub directa supraveghere a d-lor Gr. Moţoc George Gheorghiu şi Titus Alexandrescu.

D. G. Gheorghiu fost sub-diriginte a fost numit dirigintele noului oficiu.

L. PAUL

Distincţie pentru Wilkins

Zburătorul peste Pol

Londra 15. — Aviatorul australian Wilkins, cale a zburat de curând peste polul nord, a fost primit ieri în audienţă de rege care i-a comunicat că-l ridică la rangul de nobil.

Agitaţiile greviste

continuă în Grecia

Atena 15.—Incercarea greviştilor din Salonic de a manifesta pe străzi a fost oprită de jandarmi. Sunt câtiva grevişti răniţi şi mai mulţi arestaţi.

La Volo s'a declarat astăzi grevă. Guvernul nu vrea să discute cererile greviştilor mai înainte de a se înceta greva. Lucrătorii grevişti au intervenit la Internaţionala III din Moscova, cerându-i să protesteze contra atitudinei guvernului grecesc.

In camera maghiară

se discută chestia optanţilor

Budapesta 15.—In şedinţa de ieri a Camerei, baronul Iosif Perenny a ţinut un mare discurs, vorbind de problema optanţilor.

Oratorul a declarat că decizia de la Geneva a fost obţinută prin trucuri de practică parlamentară, şi fără discuţie. Dar decizia nu poate fi socotită ca definitivă, ci numai ca o amânare. Totuşi, Ungaria nu mai poate nădăjdui că va obţine dreptate la Liga Naţiunilor.

Starea recoltei în Moldova şi Basarabia

Primele tranzacţiuni

După buletinul oficial înaintat eri Ministeru'ui de agricultură că, starea semănăturilor în regiunea Moldovei şi a Basarabiei este bună.

*

In regiunea Iaşului, a Bălţilor şi parte din Chişinău, grînele se prezintă bine.

Deasemenea şi floarea soarelui, care se arată excelentă. Aceasta din cauza ploilor din luna Mai.

In sud, spre Tecuci, Bârlad, şi spre Huşi, semănăturile sunt mai slabe. In aceste regiuni, a fost secetă în luna Mai.

In nord, spre Botoşani şi Dorohoi, semănăturile sunt deasemenea mai slabe, tot din cauza lipsei de ploi. In schimb în judeţele Roman şi Vaslui—semănăturile sunt excelente.

Regiunea viilor şi a pometurilor—judeţele Chişinău, Tighina-Fălticeni, Neamtz, Huşi etc. se menţine până acum mulţumitoare.

*

Porumbul se arată şi el frumos. In cele mai multe părţi se termină praşila adoua.

*

La bursa ieşană a cerealelor s'au încheiat ieri primele tranzacţiuni asupra recoltei viitoare.

S'au făcut tranzacţiuni pentru orz. Orzul vechiu—se vinde la 55.000 lei vagonul. Tranzacţiile s'au încheiat la 48—49000 lei vagonul. Greutatea hectolitrică este de 58—59 klg. Corpuri străine 6—7 la sută. Livrarea se va face în lunile August şi Septembrie.

Se prevede o recoltă foarte îmbelşugată de orz, pentru acest an.

Mare incendiu

în Jugoslavia

Belgrad 15. — O fabrică de celuloid din Subotiţa s'a aprins din cauze necunoscute, provocând mare panică.

Sânt câtiva lucrători răniţi. Pagubele trec de 10 milioane dinari.

Pregătirile lui Fernik

pentru zborul New-York—Bucureşti

New-York 15— Aviatorul romîn Fernik a declarat că în toamnă va întreprinde negreşit zborul fără escală dela New-York la Bucureşti. Avionul va avea un motor de 900 cai putere.

UN BANCHER

calcat de automobil

Bucureşti 15. — Cunoscutul bancher Andrei Lazaris, pe când ieşea eri dela biroul său din str. Smârdan, a fost surprins şi calcat de un automobil care i-a fracturat piciorul drept.

Rănitul a fost internat în sanatoriul dr. Antoniu.

Voronov la Londra

n'are voe să opereze

Londra 15 — Cunoscutul savant rus d. Voronof a sosit la Londra.

Cu acest prilej s'a discutat în Camera Comunelor dacă trebue sau nu, să se permită d-lui Voronof de a face operaţii de întinerire.

Guvernul a comunicat savantului rus că nu i se admite a face operaţii, dar este liber de a ţine conferinţe.

INFORMAŢII

x Inaltul Regent d. Buzdugan a plecat la moşia sa Faraoani, iar Duminică se va înapoia în Capitală.

x Se aduce din nou la cunoştinţa publicului de către Biroul de Control pentru servitori din str. Procopie No. 10, că toţi domnii şi doamnele care au servitori şi servitoare, trebue să se prezinte de urgenţă la acest oficiu pentru a face manuale şi vize pe anul 1928.

Tot odată servitorii să posede buletine de Populaţie din localitate, şi să se prezinte la vizita medicală care se va face zilnic între orele 8—12 a. m. şi 4—6 p. m.

La caz contrariu se va aplica legea.

x Elevii liceului din Târnova Mică vin în excursie la Iaşi în ziua de 28 Iunie şi vor rămâne trei zile în localitate.

Doctor A. Dascăl

BOLI de COPII şi INTERNE
VENERICE şi SIFILIS
Tratamentul radical al Blenoragiei acute şi cronice. Injecţiile intravenoase cu Neosalvarsan
Consult. şi tratament:
10—12 a. m. şi 2—8 seara
Iaşi, str. Caza Vodă 42
(casele Cristofor)
vis-a-vis de Camera de Comerţ

x Aflăm că numirea d-nului dr. Enescu la spitalul israelit s'a făcut fără consultarea şi consimţământul corpului medical al acelui spital.

„Opinia" primeşte abonamente lunare pentru localităţile balneare şi climaterice.

Interesante pregătiri

pentru jubileul lui Tolstoi

Moscova (Ceps).— Zilele acestea a avut loc o consfătuire la comisariatul instrucţiunii publice sub preşedinţia lui Lunacearski, discutându-se în privinţa sărbătorirei centenarului lui L. N. Tolstoi. Ziua definitivă a comemorării a fost stabilită la 1o Septembrie a. c.

La această consfătuire d. Bruevici membru în comisiunea de jubiliere, a prezentat un raport asupra editării operelor complecte ale lui Tolstoi. Primele volume vor apare la 1 Iulie curent Operele lui Tolstoi vor fi traduse pentru prima oară în limbile tatară, turcă şi altele.

Fiica lui Tolstoi, d-ra A. L. Tolstoi, a adus la cunoştinţă că la Iasnaia Poliana se încheie lucrările pentru ridicarea unei şcoli în memoria marelui ei părinte.

Sculptorul Korolev efectuează statuia lui Tolstoi de două ori mărimea naturală, care va fi ridicată la Iasnaia Poliana.

Reprezentanţii comitetului de jubiliere au cerut lui Lunacearski ca guvernul să acorde pensii viagere rudelor lui Tolstoi, fiului său care e în vrâstă de 65 ani şi nepoţilor săi care trăesc mai toţi în mizerie. Una din nepoatele lui Tolstoi lucrează ţica servitoare, Lunacearski a promis că guvernul va satisface această cerere.

Grădina Pomul Verde

Astăzi Vineri 15, Sâmbătă 16 şi Duminică 17 Iunie ora 9¾ precis
Pentru prima oară în România se va juca
Celebra operetă

Palestiner Liebe

3 acte şi un prolog de Lilien
cu **Sidy Thall, Adolf Teffner** şi **Iacobovici** etc.

DACĂ EŞTI RĂCIT!

Cutie cu 2 tablete

E. MARVAN.

VINDECĂ TESTA COMBATE
INFLUENŢA - GRIPA - FRIGURI
JUNGHIURI - NEVRALGII

De avut în toate Farmaciile şi Drogheriile din România

„GHIAŢA" S. A. R.

pentru fabricarea Gheţii artificiale şi utilizarea frigoriferelor IAŞI

Primeşte abonamente pentru furnizarea de ghiaţă artificială la domiciliu cu preţul de lei 1.95% per kgr. de la ½ bloc (12½ Kgr.) în sus.

Abonamentele se primesc direct la biroul fabricei (Abator) sau la Agenţie din strada Ştefan cel Mare No. 36 (Casa de schimb Hulkiver).

Cantităţi mai mici se pot obţine dela următearele depozite:
Talic Hellin Piaţa Halei
Depozitul Central Piaţa Sf. Spiridon (lângă Percepţia Pieţei)
La Podgoreanu Str. Lăpuşneanu
M. Feldman Tg. Cucului (Bodega Mărăşeşti)
Iancu Solomon Bodega str. Mărzescu
Bodega Stein Colţ Piaţa Cuza-Vodă
Samoil Leibovici Str. Ştefan cel Mare (colţ Lozonschi).
Alex. Croitoru Copou (vis-a-vis Rgt. 13 Infanterie)
Gh. Ionescu str. Lascar Catargi 21 (Piaţa Sturzoaie)
Haim Burăch str. Păcurari 186 (capătul tramvaiului).
Băcănia La Lupoica str. Păcurari 52.
Reclamaţiuni adresaţi Societăţei la Abator

Dr. L. BALLIF

medic primar
BOLI MENTALE ŞI NERVOASE
str. Alexandri No. 5
(Laboratorul Dr. Franke)
Consult. 6 — 7 jum. p. m.

DOCTOR
A. Hoffmann
fost intern al Spitalului Socola
Boli nervoase şi mintale
Boli de nutriţie
Consult. 9-11 a. m.—4-7 p. m.
str. Ştefan cel Mare 13
(Intrarea prin bolta farmaciei Coniver (Pollak)

ORA 2

Sinuciderea dirigintelui p. t. t. din Tg. Neamţ

— Urmărit pentru fraude, el s'a împuşcat la Bucureşti. —

Bucureşti 15.—Astă noapte la ora 2 dirigintele oficiului poştal din Tg. Neamţ, d. N. T. Grigoriu s'a sinucis în camera No. 6 a hotelului „Frunzeti" din Capitala, Calea Griviţei.

Grigoriu era urmărit pentru fraude de peste 1 milion lei. Grigoriu dispăruse şi s'a aflat eri că se ascunde în Capitală. D. comisar Niculescu însărcinat cu urmărirea s'a prezentat astă noapte la hotel „Frunzeti". In acel moment Grigoriu s'a sinucis trăgându-şi în cap patru gloanţe de revolver.

In stare desperată a fost transportat la spitalul „Filantropia", unde a încetat din viaţă astăzi la prânz. Sinucigaşul a lăsat o scrisoare pe adresa d-lui Grig. Moţoc din Iaşi, din regional P. T. T. A mai lăsat şi un carnet în care sunt făcute mai multe însemnări despre bani ce-i avea de încasat.

Alte ajutoare pentru dirijabilul „Italia"

Stockholm 15.— Vaporul „Pansa" pornit în ajutorul generalului Nobile, a sosit la Narvig. Hidroavionul suedez „Upland" pleacă astăzi spre Spitzberg.

Vaporul „Tuest" cu a doua expediţie de salvare, a plecat spre nordul Norvegiei, cu câteva avioane. Aceste expediţii îşi vor stabili baza de operaţii la Spitzberg.

*

Paris 15. — Hidroavionul maiorului Cailbaut care era pregătit pentru traversarea Atlanticului, a fost pus la dispoziţia lui Amundsen pentru salvarea generalului Nobile.

Pu. Pi. Po. Cereţi pretutindeni

România
Corpul Portărelor Trib. Iaşi
PUBLICAŢIUNE No. 149
Anul 1928, luna Iunie 8

Se publică spre cunoştinţa generală că conform adresei D-lui Jude Ocol 2 Urban Iaşi, No. 13940 | 1928 se va vinde prin licitaţie publică în ziua de 21 Iunie 1928 ora 10 a. m. averea mobilă sechestrată cu procesul verbal No. 795 | 927 de la Nechita Ivanov la pretenţia Const. Zarfopol avere compusă din: una pendulă, 1 canapea, 9scaune, 1 samovar, 1 bufet, una cuşcă cu un canar.

Vânzarea se va face în Iaşi str. Păcurari No. 141, domiciliul debitorului pe bani gata şi în asistenţa comisarului respectiv.

Şef Portărel, Gh. D. Sava
Secretar, Munteanu

DE VÂNZARE casă 6 odăi şi bucătărie, magazie, instalaţie de lumină electrică, poziţie frumoasă aproape de comisia V, str. Stihi No. 5.

STIRI DIN TARĂ ŞI STRAINATATE

„OPINIA“
literară şi artistică

(Continuarea din pag. I-a)

— *O casă de filme* germană a hotărât să cinematografieze delta Dunării. Străinii trebuie să ne amintească de bogăţiile noastre artistice.

— *Un album* bogat de obiceiuri româneşti şi datini străvechi, studiate cu multă pricepere şi trudă, va publica în curând cunoscutul nostru folklorist d. Take Papahagi.

In vilegiatură.

— „E sănătoasă localitatea asta ?“

— „Cum să nu fie ?.. de zece ani au murit numai doi oameni : medicul şi farmacistul“

Bibliografie

A apărut : „*Mitropolia Moldovei*“ revistă lunară de cultură religioasă, cu interesante articole de I. P. S. S. Mitropolitul Pimen, pr. N. Hodoroabă, pr. I. Chirica, Econ. D. Furtună, Ierod. P. Ciopron, Econ. N. Dărângă etc. precum şi un bogat material informativ.

Epilogul unei aventuri lângă Huşi
Ce a păţit o fată prea credulă

Huşi 15.—In apropierea oraşului nostru s'a petrecut o dramă din acele, în care autorul rămâne de obicei în umbră, iar ca vinovata apare veşnic victima.

La Epureni—distanţa de cîţiva kilometri de Huşi,—o tânără fată de 18 ani anume Tudora Const. Nastase a întreţinut relaţii cu un tânăr în baza frumoaselor promisiuni ce i-a făcut.

In urma asigurărilor precise, că o va lua în căsătorie,—fata într'un moment de sinceră credinţă a cedat cerinţelor sale amoroase în urma cărora a rămas gravidă.

De la acea dată, tânărul a bătut în retragere părăsindu-şi iubita. Devenind mamă şi îngrozită de situaţia în care se afla, a zugrumat copilul încercând să-l îngroape pe câmp. A fost prinsă şi arestată ca pruncucigaşă.

Leontin

Inainte de a pleca la băi, nu uitaţi să vă abonaţi la „Opinia“.

Căruţă călcată de tren

Bârlad 15. — O căruţă în care se aflau trei persoane, voind să treacă linia ferată în dreptul cantonului No. 26 de lângă staţia Tutova, a fost surprinsă de trenul 72.

Căruţa a fost sfărâmată, iar caii omoraţi. Una din cele trei persoane a fost grav rănită, iar celelalte două mai uşor.

Răniţii au fost internaţi în spitalul de la Tutova.

Sandu

x Doctorul **Brener** *specialist mamoş*, boli de femei, consultă Iela 2 până la 6 p. m.

In jurul încăerării din Nicolina
între bandiţi şi poliţie
Cercetările pentru descoperirea criminalilor

In tot cursul zilei de ieri precum şi astă noapte poliţia a continuat cercetările pentru descoperirea bandiţilor care au dat cele patru atacuri în Nicolina şi cu care prilej a fost ucis caporalul jandarm Ion Armaşu, originar din Bucureşti.

Cine sunt bandiţii

Până acum bandiţii n'au fost identificaţi. Dar după îndrăzneala cu care au lucrat, se bănueşte a fi din banda faimosului Hăbuc.

Majoritatea poliţiştilor sunt de această părere. Se ştie că banda lui Hăbuc a mai dat o luptă cu jandarmii în pădurea Dobrovăţ, cu care prilej a fost ucis un jandarm şi tot această bandă a comis întreitul asasinat din mahalaua Lăutari.

Desoinderea din Ungheni

Cei arestaţi în primul moment, Munteanu şi L. Polac, n'au putut da nici o informaţie care să poată fi utilizată în urmărirea bandiţilor.

Ei au fost puşi ieri în libertate, rămânând totuşi sub supravighiere autorităţilor.

Ieri după amiază poliţia primind noi informaţii, d. comisar N. Căpriţă, seful Brigăzii de urmărire însoţit de doi agenţi, a plecat la Ungheni pentru continuarea cercetărilor.

Poliţistul ieşean a făcut o descindere la locuinţa negustorului Leova, care a mai avut de furcă cu poliţia. Leova a fost arestat şi adus la Iaşi unde este cercetat la Brigada de Urmărire.

Cu prilejul descinderii s'a găsit la el geamandanul cu mărfuri furat de la comerciantul B. Medvedi din str. Ştefan cel Mare.

Leova fusese indicat ca unul din cei patru bandiţi. Dar până acum aceasta nu s'a dovedit. Se caută să i se stabilească alibiul.

Unul din bandiţi a fost răniţ ?

Ieri noaptea după ce s'a dat prima luptă, un poliţist care conducea o patrulă de jandarmi s'a întâlnit în dreptul Regiei cu un individ plin de sânge la cap şi care o făcea pe beţivul. Poliţistul nu i-a dat nici o atenţie. Ieri însă cu prilejul consfătuirei poliţiştilor care au condus razia, s'a ivit bănuiala că individul însângerat nu putea fi decât unul din bandiţi care a fost rănit.

Altfel individul s'ar fi dus la spital, unde legitimându-se ar fi fost prins.

Se fac cercetări şi în această direcţie.

Mersul cercetărilor

D. Căpitan Alexandrescu, comandantul companiei de jandarmi, a dat ordine în tot judeţul pentru urmărirea celor patru bandiţi. Deasemenea s'au dat circulări şi în alte oraşe.

L. P.

IAŞUL SPORTIV

Un amestec incorect al Centrului
în campionatul de football al Iaşului

Primim :

Conducătorii sportivi ai Iaşului s'au simţit obligaţi a intra în legalitate prin stabilirea campionatelor de foot-ball ; dar pentru aceasta s'a început prin ilegalităţi, culminând prin declararea de campioană a unei echipe ce nu merită.

Ar fi de prisos să aduc la cunoştinţa publicului întregul aranjament al felului cum s'a procedat în această chestiune.

Trebuie însă să se ştie că, Comisiunea Centrală de foot-ball din Bucureşti a păcătuit enorm când a vrut să demonstreze că intră în legalitate aplicând regulamentele, trecând însă cu vederea peste toate consideraţiunile ce le-ar fi dictat să procedeze altfel de cum a procedat.

Astfel Duminică 10 iunie crt. urma să se dispute un joc decisiv pentru hotărârea campioanei Regionalei Moldovei, între echipele „Victoria“ şi „Concordia“. Totuşi cu un ceas înaintea jocului, un curier sosit dela Bucureşti, a anunţat că a fost declarată campioană, de către comisiunea centrală de fott-ball la „masa verde“, echipa „Concordia», al cărei merit n'ar fi decât că a ştiut ca prin tot felul de intervenţiuni la centru să-şi câştige titlul.

Trebuie să adaug la cele de mai sus, că hotărârea sub-comisiei de F. B. A. Iaşi, singura indicată să cunoască reala şi adevărata situaţie din Iaşi, n'a fost respectată, dându-i-se un vot de blam şi pentru care nu văd dece ar mai lucra mai departe când influenţe exterioare pot schimba criteriile de apreciere făcute de cei în drept.

Aşa fiind, matchul de football anunţat între echipele Victoria şi Concordia s'a transformat într'un joc amical din care a ieşit câşigătoare echipa Victoria dându-se astfel o palmă simţită tuturor celor ce o merită.

Echipa Victoria în toate întâlnirile avute până în prezent a dispus uşor de pretinsa „campioană Concordia“, ce astăzi are curioasa situaţie de a reprezenta interesele Moldovei în campionatul Naţional.

Incheiu aducând la cunoştinţă tuturor celor ce-i interesează mişcarea sportivă a Iaşului, ca *adevărata campioană* de football a Moldovei nu poate fi decât echipa Victoria Iaşi.

Locot. *Toporescu Eugen*

Piaţa Valutară

Leul la Paris a cotat ieri 15,60 ; la Zurich 3.18 şi jum.

Devizele în Capitală au notat : Francul francez 6,46 ; belga belgiană 22,95 ; francul elveţian 31,65 ; lira engleză 801 ; dolarul 164 ; lira italiană 8,65 ; coroana cehă 4.86 ; Rentenmark 39.25.

Ajutorul Rusiei
pentru dirijabilul „Italia“

Moscova (Ceps).— După primele ştiri îngrijitoare asupra soartei dirijabilului „Italia“, s'a creat în Rusia un comitet special pentru ajutorarea aviatorilor polari.

Preşedintele acestui comitet a fost numit şeful aviaţiei militare sovietice Unşliht.

Intr'un interview acordat presei, Unşliht a declarat :

„Soarta echipagiului de pe „Italia“ a născut un mare interes în cercurile sovietice.

După primirea primelor ştiri asupra nenorocirei ce a lovit „Italia“ au fost luate măsuri extreme pentru venirea în ajutor“.

In comitetul de ajutorare au intrat cei mai cunoscuţi piloţi şi specialişti.

Tuturor staţiunilor radiotelegrafice din Siberia li s'a ordonat categoric ca să acorde cea mai mare atenţie semnalelor ce ar veni de la „Italia“.

S'a ordonat mai departe celui mai mare spărgător de ghiaţă „Sedov“, ncare are pe bord aeroplanul Ju 13, ca, să plece imediat din Arhanghelsk spre Oceanul înghetat. Cunoscuţii aviatori polari Ciuhnovski şi Babuşkin au fost invitaţi să participe la expediţie.

Ciuhnovski a luat parte în mare expediţie hidrografică din Nova Zemlia în 1924 şi depe litoralului oceanulu arctic. In afară de Ciuhnovschi şi Babuşkin s'au pregătit pentru ajutorarea dirijabilului Italia şi alţi specialişti.

Pe lângă „Sedov“ institutul ştiinţific de navigaţie pentru expediţii polare a trimis în ajutorul dirijabilului, vasul „Persy“

In chestia
corului Metropolitan

Cazul d-lui Dimitriu vechiul dirijor al corului metropolitan, promite să devie o chestie ieşană. Nu va uita nimenea munca depusă de d. Dimitriu, care a fost agreatul şi în urmă succesorul lui Gavril Muzicescu.

*

I. P. S. S. Mitropolitul Pimen, printr'o adresă, a făcut cunoscut d-lui Dimitriu, că pentru a nu cădea sub legea cumulului, să se retragă pe ziua de 1 Iulie din funcţiune de dirijor al Corului.

La aceasta, d. Dimitriu a răspuns, că nu se află sub legea cumulului, si că dorinţa sa, este de a continua încă un an ca dirijor al Corului,—pentru a-şi complecta opera.

*

Totodată se vede şi o mişcare printre acei, cari rîvnesc postul de dirijor al corului mitropolitan. In acest post a fost numit d. G. Constanţiu,— însă ceilalţi candidaţi sunt hotărâţi a nu se mulţămi cu faptul îndeplinit, ci cer cu stăruinţă concurs.

Rămâne de văzut urmarea.

INFORMAŢIUNI

x *Zborul Iaşi-Varşovia.* — De la grupul I aviaţie Abator, a plecat astăzi un avion „Potez“ pilotat de lt. Francisc Schwartz şi având ca observator pe căpitanul Mihai Ştefănescu. Avionul se duce în zbor direct la Varşovia.

Aviatorii român vor sta 5 zile în Polonia unde vor vizita principalele oraşe ; iar Mercuri se vor înapoia în Iaşi.

x **Donaţie interesantă.** — D-na Ioana Ros tti—Rosnovanu născuta Ghica, s'a prezentat la epitropia Sft. Spiridon şi a înmânat o scrisoare în care se arată că tatăl d-sale, prinţul Ferdinand Ghica, domiciliat la Paris, donează epitropiei o cruce de chiparos sculptat, învelită în argint, care să fie pusă pe altarul bisericei Sft. Spiridon.

Preţiosul obiect de artă a fost proprietatea lui Grigore Ghica-Voevod care a domnit în Moldova în prima jumătate a veacului trecut.

x In cursul zilei de ieri d. l. C. Teodorescu delegatul general al podgorenilor, însoţit de d. căp. Alexandrescu, Comandantul companiei de jandarmi a judeţului, a făcut o descindere la depozitarul de spirt Haim Marcovici din Bivolari.

S'a găsit o mare cantitate de spirt şi rachiu pus în consumaţie în mod clandestin, care a fost sechestrată. S'au dresat cuvenitele acte.

x La starea civilă într'o aziştenţă de elită s'a oficiat eri căsătoria d-lui Vasile Sadoveanu, fratele d-lui Mihai Sadoveanu, cu d-na Nina Derevici. Martori au fost d-nii d-ri Mârzescu, Borca şi d. Profir. Căsătoria a fost oficiată de d. Dobrovici, ajutor de primar.

x *D. George Constanţiu* a fost numit dirijor al corului metropolitan din Iaşi, pe ziua de 1 Iulie.

D. Constanţiu e profesor de muzică la liceul real din Braşov şi a condus timp de 12 ani corul capelei regale din Sinaia, precum şi corul catedralei din Braşov.

D. Constanţiu a fost elev al maestrului Muzicescu.

x Casieria la *Gimnaziul „Ştefan cel Mare“* este deschisă Sâmbătă 16 Iunie de la 10 la 12 a. m. ; Mercuri 20 Iunie de la 10 la 12 a. m. ; şi Sâmbătă 23 Iunie de la 10 la 12 sau în ori care zi în str. Eternitate 66 între 1 şi 3 p. m.

x D. Stolan Popescu inspector al ministerului artelor, fiind în Iaşi, a inspectat gestiunele conservatorului de muzică, pe anii 1926-27 şi 1928, găsind totul în cea mai perfectă ordine.

x Clinica a doua Chirurgicală de la spitalul Central Sf. Spiridon, de sub conducerea d-lui profesor dr. Tănăsescu, va fi închisă pe timpul vacanţei, dela 1 Iulie până la 1 Septembrie.

x Examenele de admitere în clasa I la Gim. *„Ştefan cel Mare“* din Iaşi, încep în ziua de 25 Iunie 1928, iar înscrierile se fac până la acea dată.

x PRODUCŢIA CONSERVATORULUI.— Duminică 17 Iunie 1928 ora 10 jum. dim. va avea loc în sala Teatrului Naţional producţia de fine de an a elevilor Conservatorului de Muzică şi Artă Dramatică din localitate.

Programul producţiei este astfel alcătuit :

Partea I: *„Şcoala Femeilor“* (act. I) de Molière, jucată de d-rele Sylvia Botez, Elena Deică şi d-nii Alex. Calistru şi Manole Alex. elevi ai clasei domnului *N. Radu Dumitrescu.* 2) *Opere din Chopin* executate de d. Leibovici Iancu, din clasa d-lui prof. *Ilie Sibianu* 3) *Mozart :* Concert în Re major executat de d. Tudor Vasile din cl. d-lui prof. A. *Roşca* 4) *Beethowen* Trio No. 2 Sol major executat de d-nii Botez Gh, Botez D. şi D-ra Petrovici El. din clasa d-lui prof. *N. Theodorescu.*

Partea II. — *„Patima Roşie“* de M. Sorbul, jucată de D-ra Athena Maregol şi d-nii Handoca V. şi Zwidnicu din clasa d-lui prof. *N. Radu Dumitrescu.* Muzică de Thaikowsky, Donizetti şi Liapounow executată de d-rele Bianca Millan, Gherasimescu Cristina şi Jeny Scharf.

x La Tribunalul comercial s'a depus eri o reclamaţie împotriva unui comerciant care a fost cerut zilele acestea în faliment.

In reclamaţie se arată că sunt grave indicii de fraudă—ceea ce ar necesita o intervenţie urgentă şi din oficiu a Tribunalului.

Tribunalul a decis chemarea la interogatoriu a comerciantului reclamat.

x In legătură cu neregulile de la liceul Militar din localitate—despre care ziarul nostru a relatat la timp—a sosit eri în localitate d. Col. Ionescu dela Ministerul de războiu. D-sa a început verificările gestiunei.

x Eri s'a introdus o cerere pentru declararea în faliment a d-lor Aron Mendelovici şi Borenştein din localitate — pentru neplata unei cambii de 100.000 lei.

Ambii sunt măcinători la moara „Moldova“.

x *Accident de tren.*— Pe linia Cucuteni P. Iloaei, în apropierea cantonului 99, a fost găsit cadavrul soldatului Blaj Petru din Reg. 13 Infanterie din Iaşi.

Până în prezent, nu se cunoşc împrejurările accidentului.

x Tribunalul secţia II, pronunţându-se în apel—în chestia evacuărei unui chiriaş din Tg. Ungheni, a admis cererea proprietarului moşiei Ungheni şi a decis evacuarea chiriaşului ceia ce va avea ca rezultat evacuarea Târgului întreg.

x Perceptorul Gh. Atanasiu din Şipote ale cărui fraude leam relatat la timp, a fost înaintat ieri parchetului, sub stare de arest.

Convocare

Asociaţilor funcţionarilor de biurou din industrie şi comerţ, convoacă pe toţi membrii asociaţiei, precum şi pe toţi funcţionarii din birouri la *Adunarea Generală Extraordinară* ce va avea loc Duminică 17 Iunie a. c. ora 10 dim. precis, la sediul asociaţiei strada Gându No. 2, la ordinea zilei fiind chestiuni foarte importante. COMITETUL

România
Corpul Portăreilor Trib. Iaşi
PUBLICAŢIE No. 126
Anul 1928, luna Mai 25

Se publică spre cunoştinţa generală, că conform Jurnalului Trib. Iaşi s. III a No. 3339 | 1928, se va vinde prin licitaţie publică în ziua de 18 Iunie 1928, ora 12 p. m. averea mobilă sechestrată cu procesul verbal No. 6 | 1925 de la Ioan Nechita şi Petru Obreja la pretenţia M. Steurman avere compusă din : 1 locomobilă şi una batoză.

Vânzarea se va face în Com. Erbiceni J. d. Iaşi, domiciliul D-lui Ioan Lazăr pe bani gata şi în asistenţa notarului respectiv.

Şef Portărel, Gh. D. Sava
Secretar, Munteanu

România
Corpul Portăreilor Trib. Iaşi
Publicaţiune No. 145
Anul 1928 luna Mai 31

Se publică spre cunoştinţa generală că conform adresei Jud. Ocol 1 Urban Iaşi No. 10941 | 1928 se va vinde prin licitaţie publică în ziua de 16 Iunie 1928 ora 10 a. m. averea mobilă sequestrată cu procesul verbal No. 710 | 928 de la M. Harabagiu la pretenţia Lazăr Solomon avere compusă din : una masă, 1 canapea, 1 şifonieră, 2 scaune (fotoluri), 1 dormieză.

Vânzarea se va face în Iaşi, str. I. C. Brătianu 82, domiciliul debitorilor pe bani gata şi în sistenţa comisarului respectiv.

Şef Portărel, Gh. D. Sava
Secretar, Munteanu

România
Corpul Portăreilor Trib. Iaşi
PUBLICAŢIUNE No. 144
Anul 1928, luna Iunie 6

Se publică spre cunoştinţa generală că conform Jurnalului Trib. Iaşi s. II-a, No. 5615 | 1928 se va vinde prin licitaţie publică în ziua de 18 Iunie 1928, ora 10 a. m. în Iaşi str. Păcurari No. 7, averea mobilă sequestrată cu procesul verbal No. 881 bis | 1928 de la Ioan Schreiner la pretenţia Emanoil Marcovici, avere compusă din : 1 pendulă, 1 oglindă veneţiană, 2 galantare, 3 foteluri, 6 mese, 6 scaune, 1 tejghea.

Vânzarea se va face în Iaşi, Şoseaua Arcu No. 5, domiciliul debitorului pe bani gata şi în asistenţa grefierului respectiv.

Şef Portărel, Gh. D. Sava
Secretar, Munteanu

DOCTOR
Mihai Goldenberg
Dela Facultatea de Medicină din Paris
BOLI INTERNE
STOMAC şi INTESTINE
Consult. 9-11 — 3-6
strada Ştefan cel Mare No. 2
(Casele Hirschensohn).

DOCTOR
Dora Goslowsky
MAMOŞ
de la clinicile din *Paris* şi *Montpellier*
BOLI DE FEMEI, NAŞTERI
Consult. 3—6 p. m.
Strada Cuza Vodă No. 16

America, ţara prezentului
(Continuare din pag. I-a)

nără pictură franceză caută un mod nou de a exprima viaţa în culori.

In Statele-Unite s'a realizat o adevărată minune : a fost suprimată sărăcia, în special în apusul ţării. Fiecare îşi are în casa lui, radio foarte perfecţionat, calorifer, şi ascensor. Confortul omenesc prezintă acolo ceva grandios. Dar trebue să mărturisim că în schimb este o mare şi izbitoare lipsă în ce priveşte morala, care este extrem de săracă. Toţi scriitorii americani recunosc faptul şi din această cauză sunt foarte aspri cu ţara lor.

*

Despre America de Sud, Luc Durtain crede că are aceiaşi putere constructivă ca şi America de Nord, la care însă se adaugă spiritul vioiu latin.

„Cred că Statele-Unite sunt la apogeul lor. Este probabil că al XXI-lea secol, care va vedea importante transformări în Rusia şi Asia, va găsi în America latină o reservă admirabilă de forţe.

„Rusia şi America sunt cei doi actori care stau azi în faţa pe scena lumii. Ele au de spus ceva. Indărătul lor vechile ţări par simpli figuranţi.

Este curios de constatat cum, peste o opoziţie aşa de totală între geniul industrial şi social al acestor două popoare, sunt puncte de asemănare : bogăţiile, virtuale în Rusia şi deja puse în valoare în America ; caracterul confederativ care face ca amândouă aceste popoare să pună în primul plan propaganda economică,—caracter care-i face şi pe ruşi şi pe americani să pretească pe seama popoarelor europene care au rămas încă la certurile naţionale.

Constituţia nouă a Rusiei a ţinut seamă de constituţia Statelor-Unite. In Rusia se poate constata o adâncă admiraţie pentru multe caractere ale geniului american. Noua generaţie de înalţi funcţionari imită manierele tranşante şi caută să capete simţul ascuţit al realităţii care caracterizează pe marii oameni de afaceri americani.

Pe de altă parte, în Statele-Unite se observă un fel de neliniste asupra celor ce se petrec în Rusia ; mulţi se întreabă dacă din unele puncte de vedere, n'ar fi acolo unele pilde de imitat...

*

In definitiv, sforţarea americanilor de a-şi apropia tot ce neamul omenesc are mai puternic şi mai superior, apare incompletă şi nu se realizează cu adevărat decât când e vorba de acea *buildingpower*, care crează sgârie norii, uzinele uriaşe şi confortul rafinat.

ANUL XXIV No. 6324 — 3 LEI EXEMPLARUL — MARȚI 19 IUNIE 1923

ABONAMENTE
Lei 1000 ...
„ 500 ...
„ 300 ... 3 luni

Biblioteca Universității Iași

OPINIA

ZIAR POLITIC COTIDIAN

ANUNCIURI
se primesc la toate Agențiile de Publicitate și la Administrația ziarului
Iași—Str. Gh. Mârzescu 17

Reprezintarea noastră la Paris

Corpul nostru diplomatic numără din nefericire puține figuri de primul plan. Am avut un prețios element la Paris imediat după război, în persoana d-lui Ghica. La venirea la guvern a partidului liberal în 1922, acesta a fost debarcat, fiind antipatic oamenilor de casă ai fraților Brătianu. D. Ghica, diplomat de carieră, a cunoscut regimul disponibilității (în concediu nelimitat și fără leafă), până ce a devenit, mai târziu, secretar general al ministerului de afaceri străine.

Mai avem un element de primul rang în persoana d-lui Diamandy, ministru actual al Țărei la Paris. Se șoptește, este drept, în culise că d. Diamandy fiind ministru la Petrograd, n'a știut să prevadă revoluția bolșevică, și presa, cu destulă naivitate, s'a făcut, de prea multe ori, ecoul acestei răutăți, Țarul Rusiei, cu toată armata de spioni și de polițiști, a fost surprins de revoluție ca de o bombă, și d. Diamandy, ajutat de 2 secretari numai, dintre care nici unul nu știa rușește și dintre care unul era afectat cancelariei și serviciului pașapoartelor, iar celant tuturor treburilor, trebuia să prevadă evenimentele zi cu zi!! Nu merită să ne mai oprim asupra unei atare calomnii.

Cei care l'au văzut la lucru pe Dl. Diamandy n'au putut să nu-și dee samă că d-sa este un spirit limpede, o minte ageră capabilă să ducă la bun sfârșit tratative cât de delicate, un eminent șef de misiune care știe să organizeze travaliul colaboratorilor săi, un perfect om de societate, un ziarist de mare talent. Ori, se zvonește că Dl. Diamandy, devenit suspect la rându-i oamenilor de casă ai D-lui Vintilă Brătianu, va fi în curând rechemat și pus în disponibilitate.

Chestiunea este nenorocită, dar nu putem să nu-i vedem o parte rizibilă. Dl. Ghica a fost sacrificat pentru ca locul să fi oferit D-lui Victor Antonescu, intim al D-lui Vintilă Brătianu. Contrastul a fost însă izbitor: un ministru pleacă fiindcă unul mai bun vine să-l înlocuiască; din bătrâni, cancelarile europene nu pomeniseră însă ca unul atât de excelent să fie schimbat pe unul atât de prost. Numirea D-lui Victor Antonescu a provocat mirare și curând indignare: prestigiul noului ministru a căzut atât de jos că presa franceză, de obicei rezervată, a subliniat contrastul între Ghica și Antonescu. Ironiile și-au dat curs liber și ministrul era semnalat pentru discursurile sale nenorocite: astfel, la un banchet, ministrul ridică paharul în cinstea D-nei Delarne-Madrus pe care o compara cu „une tanagra qui marche"; D-na Delarne-Madrus era însă foarte corpolentă și epitetul de *tangra* a fost luată ca un sarcasm; pe de altă parte, a spune în limba franceză, despre o femee „qu'elle marche", nu este nimica altceva decât o insultă grosolană. Comesenii, uluiți, s'au uitat unul la altul, și apoi la ministrul nostru: acesta, acoperit de nădușelele unei creații dificile, se așezase jos și stătea imperturbabil. Mirarea mută a tuturor s'a schimbat atunci într'un acces de râs homeric.

Faima d-lui Antonescu a ajuns curând până în țară: platitudinea și servilismul său față de miniștrii guvernului francez deveniseră proverbiale: arta sa de a dezorganiza un serviciu și de a-l paraliza, de asemeni; lipsa sa de pregătire, de vocație diplomatică și incomprehensiunea sa duseseră la rezultatul că Quai d'Orsay se refuza să ducă tratative cu guvernul român altfel decât prin ministrul Franței la București. Lucrurile erau atât de limpezi că d. Iorga, scos din răbdări, s'a dus la d-nul Vintilă Brătianu și, cu francheța, și bruscheța pe care o cunoaștem, i-a spus acestuia că este o rușine ca România să aibă la Paris un reprezentant atât de imbecil (sic). Dl. Antonescu, în această atmosferă, a rezistat aproape doi ani, grație sprijinului înalt de care se bucura, și a terminat prin a fi rechemat.

Totuși, astăzi, pe mărturia cui credeți că se bizue guvernul nostru pentru a nota atât de rău pe d. Diamandy? Pe mărturia d-lui Victor Antonescu, nici mai mult, nici mai puțin! Am trăit s'o vedem și pe asta.

NECULAI DALU

Actualități politice

Demonstrație gazetărească

Cele trei asociații de presă din București au hotărît ca ziariștii romîni să se abție de la banchetele și recepțiile oficiale, în semn de protestare contra regimului la care este supusă presa.

Deși cam tardivă, hotărîrea aceasta e demnă, logică și justă.

Ba chiar ar trebui ca presa să refuze reclama pentru acei politicieni care mențin regimul de excepție împotriva gazetelor, dar nu se rușinează să alerge la gazete și să-și strecoare notițe și interviewuri care le servesc slăbiciunile personale și ascensiunea politică.

Divorțul princiar

Toate zvonurile de complicațiuni, în legătură cu divorțul ex-prințului Carol, sunt neîntemeiate.

In adevăr, a sosit la București avocatul belgian Van Leynseele, cu însărcinarea de a declara în fața Curții de Apel că clientul său Carol Caraiman nu se opune la acțiunea de despărțenie introdusă de A. S. R. Prințesa Elena.

Domiciliul profesorilor

Aplaudăm curajul d-lui profesorgu Iordan care — dezbărîndu-se de o falșă concepție de colegialitate — arată (într'un ziar din Capitală) că legea care obligă pe profesorii universitari să locuiască acolo unde au catedra, este o lege utilă, dreaptă și morală.

Imorală este atitudinea profesorilor ambulanți care socotesc catedra ca un accesoriu neglijabil. Iar toate argumentele „ambulanților" sunt superficiale și nu rezistă analizei.

Recunoaștem dreptul profesorilor de a cere o salarizare mai bună. Câtă vreme însă primești condiția materială care ți se oferă, nu-i îngăduit să faci rezerva de a te sustrage de la datoria de dascăl și educator al tineretului—pătura conducătoare de mâne.

Dar chestiunea merită o discuție mai largă. **X.**

Din toată lumea

Un nou gaz otrăvitor. — Oamenii de știință au rămas mirați de efectul teribil al exploziei unui tub cu gaz „phosgen" la Hamburg, — deoarece se știa că acest gaz (utilizat în marele război) n'are în mod obișnuit, efecte atît de grozave.

Lucrurile par a se lămuri prin declarația unui membru din Liga germană a drepturilor omului. Nenorocirea de la Hamburg n'ar fi fost provocată de phosgen; ci de un gaz nou, numit *versol* și ale cărui efecte sunt mult mai ucigătoare.

Cantități mari de versol sunt fabricate acum în Rusia, în uzinele instalate acolo de industriașul germen Stolzenberg.

*

Povestea unui bogătaș zgîrcit. — Cultivatorul francez Francois Vergue, a trăit toată viață în mizerie, practicînd uneori cerșetoria. Zilele acestea a încetat din viață la ospiciul Murat (Franța) în etate de 91 ani.

In momentul cînd sicriul era să fie coborît în pămînt, copii defunctului au cerut să se percheziționeze cadavrul, de oare ce ei știu că tatăl lor avea mulți bani, — și acești bani n'au fost găsiți nicăeri acasă.

Percheziția s'a făcut și s'au găsit într'adevăr în căptușeala hainei, bilete de bancă în valoare de vre-o 10 milioane lei. Zgîrcitul vroise să ducă comoara cu el, în mormînt.

*

Mîna lui Lenin. — De curînd s'a observat că mîna lui Lenin s'a mișcat din poziția ei, culcîndu-se dealungul brațului, așa cum obișnuia s'o ție dictatorul sovietic. Faptul n'are prea mare însemnătate, avînd în vedere că atîtea cauze exterioare puteau să schimbe fixitatea brațului. Poporul însă face tot felul de presupuneri superstițioase. Unii spun că Lenin și-a îndreptat mîna ca să binecuvinteze pe ruși; alții, dimpotrivă, ca să-i blesteme. Și cei mai deștepți cred că... s'a clătinat doar sicriul!..

*

Șase milioane ani. — Savanții nu se lasă de calcule și ipoteze. Astfel un nou învățat Sir Ed. David dela universitatea din Sidney (Australia) susține cu convingere că viața există pe pămînt de... șase milioane ani. In acest sens savantul își sprijină demonstrația pe diferite probe arheologice și pe rezultatul cifrelor, ceiace desigur e foarte aproximativ.

*

Academicianul Levaditi. — Cunoscutul savant romîn, dr Levaditi, a fost ales membru al Academiei de medicină din Paris.

Dr. Levaditi conduce actualmente un laborator la „Institutul Pasteur". Printre interesantele lui lucrări, se numără acele privitoare la virusul encefalitei epidemice. Deasemenea, făcînd cercetări în domeniul sifilisului, a determinat întrebuințarea curativă a sărilor de bismut.

Concetățeanul nostru se bucură de o mare considerație în lumea științifică din toate țările.

DIN PARLAMENTUL GERMAN

La Berlin, ședința solemnă a Reichstagului cînd d. Loebe a fost reales președinte.

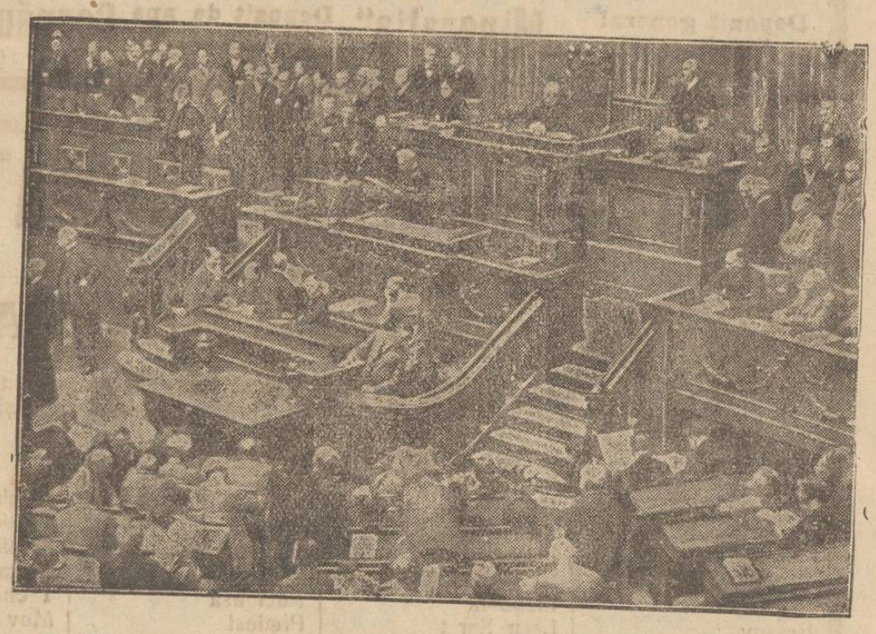

ASPECTE

Revolta universitarilor

De sute de ori, adică de atâtea ori de câte s'a comis o nedreptate flagrantă, un abuz incontestabil, de către guverne cu complicitatea parlamentelor de mameluci, „floarea intelectualității noastre", universitarii, nu s'au manifestat niciodată.

Pe când în alte țări, universitățile iau inițiative în problemele cari frământă opinia publică și se aruncă în vâltoare cu greutatea prestigiului lor, la noi ele stau deoparte închistate în autonomia lor transformată în gîd chinezesc.

Personal, câte un profesor de universitate, încearcă din când în când trampolina vieții politice; și atunci nu mai manifestează altă mentalitate decât acea a cărui om politic, dornic de slăvi înalte, cuceritor de portofolii sau conducător de misiuni în străinătate bine retribuite.

Nu odată am așteptat cuvântul universităților să cadă greu peste obrazul guvernanților: oameni de știință, filosofi, esteți, juriști, profesorii universitari puteau interveni când legi tiranice se elaborau în parlamente ridicole, aveau datoria să intervină când legi bune din trecut erau călcate fără rușine și fără omenie.

Libertatea individuală și libertatea scrisului mai cu seamă trebuiau să găsească apărători sinceri în universitari, chintesența în principiu a culturei și a ideilor înaintate. Niciodată universitarii n'au venit acolo unde îi chema o misiune înaltă și de unde s'ar fi putut întoarce acoperiți cu o glorie adevărată.

Și iată că profesorii universitari au ajuns să sufere ca și celelalte categorii de cetățeni mai modești, mai umili: noua lege a controlului universitar și a domiciliului forțat, i-a pus în mișcare, silindu-i să iasă din rezerva lor de până acum.

Coloanele ziarelor se înăbușe sub declarațiile, comunicatele și interview-urile pe cari cu o bunăvoință excepțională le acordă domnii profesori univer-

(Continuare în pag. IV-a)

„OPINIA" LITERARA ȘI ARTISTICA

Despre femei.

Bernard Shaw se afla de curând la o reuniune literară și se amuza privind pe un tânăr publicist, care se străduia să spuie și el ceva într'un grup de câteva femei. Eforturile tânărului rămâneau însă zădarnice, de oarece interlocutoarele lui monopolizaseră toată conversația.

— „Nu fi necăjit—îl sfătui Shaw părinteşte. Așa se întâmplă întotdeauna. Când sânt între ele, feme le vorbesc ca să nu tacă; când sânt singure cântă sau recită... tot ca să vorbească".

Teatru cu animale.

De curând a avut loc la Madrid un spectacol cu actori zoologici. Pe scenă au apărut animale (la propriu, nu la figurat) și au interpretat cu un deosebit succes o piesă cu următorul subiect:

Un ogar mlădios și elegant se îndrăgostește de o... pisică frumoasă. Ei se întâlnesc aproape zilnic în locuri ascunse, până când într'o zi un cocoș indiscret le surprinde taina. Acesta povestește câtelei, nevasta ogarului, necredința soțului. Femeia jură să se răzbune și în acest scop prinde un șoarece, îl omoară și-l presară cu otravă. Când vine mâța și înfometată zăreşte guzganul, desnodământul fatal e sigur. Pisica se otrăvește și moare.

Se spune că animalele dresate admirabil au jucat minunat; poate chiar mai bine decît actorii obișnuiți...

Diferite știri

— *39 ani* se împlinesc de la moartea lui Mihail Eminescu. Se știe că marele poet a murit la 15 iunie 1889.

— *La Berlin* se lucrează în prezent la ridicarea monumentelor lui Heine, Beethoven și Hoffmann. Și în Germania recunoștința se manifestă târziu...

— *Gazeta de Vest* așa se intitulează ziarul pentru luminarea poporului, pe care d. Vasile Goldiș proectează să-l fondeze în Ardeal.

Baudelaire inedit.

La biblioteca din Amiens

(Continuarea în pag. IV-a)

Presa pariziană despre cazul Atațchi

Cazul faimosului bijutier Atațchi preocupă și presa pariziană; dar într'un chip atât de deformat încât parc'ar fi vorba de o poveste din „O mie și una de nopți".

Cu titlu de document, rezumăm un nostim reportaj apărut în „Le Journal".

Marele cotidian francez prezintă personajul: Leonida Atațchi, de origină armean, exercitând meseria de bijutier la Constantinopol, înainte de războiu. Din cauza persecutării armenilor, Atațchi a fugit din Turcia, stabilindu-se la Chișinău. Aici, s'a pus în fruntea unei bande, conducând operații fantastice, ca celebrii briganzi din evul mediu. Și pentru a îndepărta bănuelile Atațchi trăia travestit ca simplu cerșetor pe străzile Chișinăului!

Lucrând totdeauna cu mâna altora, „cerșetorul" strânsese comori fabuloase (ca Simbad marinarul) făcând depozite la bănci și colecționând chiar bijuterii de-ale capetelor încoronate. La patru bănci din București avea depozitate pietre în valoare de 50 milioane lei.

A propos: acest „cerșetor" celebru făcea și pe invalidul de un picior și ar fi fost denunțat de alți cerșetori geloși.

Iată un subiect de roman senzațional! Și doar drăciile acestea ale ziarului parizian *sunt transmise din București.*

Oficiul poștal de la Palatul Administrativ

de *Grigore Moțoc*
Director regional p. t. t.

La solemnitatea inaugurării noului Oficiu P. T. T. dela Palatul Administrativ, d. *Gr. Moțoc*, director p. t. t. al regiunii Iași, a rostit următoarea interesantă cuvîntare:

S'ar putea zice cu drept cuvânt, că astă-zi este una din zilele mari, căci în totdeauna este o zi mare când se înfăptuește un progres în folosul unei Instituții; dar este cu atât mai mare când acel progres privește folosul populației în general și al comerțului în special, cum este în cazul de față.

In adevăr, populațiune din jurul Palatului și mai cu seamă aceia din partea de jos a orașului a fost până în prezent cea mai obijduită; totuși nimeni nu s'a plâns; aceasta datorită desigur lucrului înțeles, că în urma crâncenului rezboiu, multe nevoi se resimt, dar puține se pot înlătura, — Statul neavând posibilitatea de a aduce toate îmbunătățirile deodată.

Deschiderea unui oficiu poștal în Palatul Administrativ și de Justiție, care să îndeplinească toate serviciile, era o necesitate dar și o datorie,—o necesitate, pentru înlesnirea autorităților ce funcționează în Palat și a Comerțului — și o datorie pentru că în Palat a existat un oficiu permanent încă din timpurile vechi când telegraful era în fașă, iar telefonul nici nu se născuse.

(Continuarea în pag. 4-a)

DOLIU ÎN LUMEA FEMINISTA

Izabela Pankhurst

cunoscuta și inimoasa feministă engleză, a încetat din viață la Londra.

Izabela Pankhurst a condus multă vreme mișcarea sufragetelor, suportând sarcasme și violențe, până când a reușit să obție dreptul de vot pentru femei.

IN VILEGIATURĂ

La Slănic-Moldova

Pitorescul drumului — Parcul — Villele — La oură — Slănicul aristocratic — Legenda izvoarelor

După câmpii mărginite de răsură înflorită, trecând peste ape lenețe, între dealuri blânde călătorii din vagonul direct Târgul-Ocna zăresc munții abrupți, cu coaste stâncoase între care Slănicul își tăinuește izvoarele tămăduitoare și trecutul aristocratic.

Cei 18 km. care despart Târgul-Ocnei (un fel de Târg-al-Neamțului mai îngrijit) de Băile Slănic, se parcurg în autobuze sau trăsuri, pe un drum pietruit care merge pe lângă apa Slănicului. Verdele umed al pădurilor de fagi și nuanțele uscate ale povârnișurilor pietroase întovărășesc șoseaua până în satul Slănic, unde casele, văruite și vopsite din nou, își așteaptă cu aviditate musafirii: ferestrele și ușile deschise par guri înfometate...

Autobuzul sau trăsura se oprește pe șosea, la intrarea parcului, inima băilor Slănic. Așezat în terase de peluze, cu trepte largi de castel, cu unele alei prăvălite de parc occidental, cu biserica care se reconstruește acum în stil bun moldovenesc, cu cazinoul și mai ales cu pavilionul muzicei, cea mai sigură și mai generoasă făgăduință de amuzament, parcul acesta se oferă noilor veniți în aspecte variate, potrivite pentru felurite gusturi. Ultima terasă e încununată de ville cochete și imediat în dosul villelor se ridică foarte înalți, munții.

Cea mai plăcută climă este în Iulie, August și Septembrie, când amiezile parfumat calde, sunt încadrate de dimineți și seri în care aerul e proaspăt și străveziu ca boabele de rouă.

In lunile acestea de sezon, camerele sunt greu de găsit, villele și hotelurile sunt nevoite să refuze pe vizitatorii întârziați.

Acum însă, în luna Iunie, chiar și în grupuri, oamenii par tăcuți și iubitori de singurătate.

Intreg Slănicul, cu apele lui prețioase, cu frumusețea ordonată și cu armoniile reconfortante ale fanfarei, îți dă impresia plină de distincție — rest al aristocratismului său de pe vremuri — a gestului gratuit.

La izvoarele tămăduitoare se întâlnesc acum mai ales fețe chinuite. Cu pași rari, cei care au venit să se vindece se plimbă în preajma izvoarelor și

(Continuarea în pag. 4-a)

BAILE KISSINGEN: RAKOCZY

pentru „linia subțire"

Cele mai tari băi de acid carbonic (Sole și Sprudel)
nămol, aburi, proceduri de Pango.
— Deschis pentru cură, tot timpul anului. —

Cu renume mondial în boli de stomac, intestine, ficat, turburări ale aparatului circulator în legătură cu băile din Kissingen pentru bolile de inimă și nutriție, obesitate

Apele din Kissingen sunt de găsit la toate depozitele de ape minerale, farmacii și drogherii

Prospecte prin „Kurverein Kissingen". Literatură despre ape, prin: Verwaltung der staatl. Bäder Kissingen.

Depozit general pentru România: „Mineralia" Depozit de ape minerale engros Cernăuți, str. Ciprian Porumbescu (Musikvereingasse) No. 2 Telefon 605

STAȚIUNI BALNEARE și CLIMATERICE

Cu prilejul începerei sezonului de băi

BANCA MOLDOVA S. A. Iași

aduce la cunoștință că execută plăți simple și telegrafice în condițiuni avantajoase în următoarele localități balneare și climaterice din țară și străinătate:

România

Budachi, Bălțătești, Borsec, Buziași, Bușteni, Brașov, Călimănești, Căciulata, Constanța, Câmpulung, Băile Felix, Govora, Băile Herculane, Iacobeni, Lacul Sarat, Mănăstirea Agapia, Mănăstirea Neamțu, Mănăstirea Varatec, Ocna Sibiului, Ogrezi, Oănești, Ocnele Mari, Pucioasa, Predeal, Poiana Țapului, Piatra Neamț, Sovata, Slănicul-Prahovei, Slănicul-Moldovei, Sinaia, Solca, Techirghiol și Movila, Tusnad, Vatra-Dornei, Vălenii de Munte

Cehoslovacia

Franzensbad, Iohannisbad, Karlsbad, Marienbad, Piestany, Teplitz-Schoenau, Trenc Teplitz

Franța

Aix-les-Bains, Annecy, Bagnoles de L'Orne, Biarritz, Chatel Guyon, Chamery, Deauville, Dieppe, Enghien les Bains, Vichy, La Bourboule, Le Mont-Dore, Saint-Malo, Trouville, Vittel

Austria

Bad Aussee, Baden, Bad Gastein, Bad Gmuenden, Bad Hall, Bad Ischl, Gleichenberg, Salzburg, Semmering, Zell

Germania

Bad Ems, Baden-Baden, Bad Homburg v. d. H., Bad Kissingen, Bad Nauheim, Bad Reichenhall, Helgoland (Nordseebad), Kudova, Norderney, Swinemuende, Wiesbaden

Elveția

Davos, Engelberg, Interlaken, Lausanne-Ouchy, Locarno, Lugano, Luzern, Montreux, St.-Moritz, Tarasp-Schuls-Vulpera

Italia

Abbazia, Capri, Fiume, Grado, Merano, San Remo

Belgia

Ostende, Blankenberghe, Spa

Aspirina

în tablete

la primele semne de răceală și curenturi reumatice.

Încercați și veți adopta superioara

LAMA DE RAS

a lumei elegante

SOUPLEX

oțet suedez, supra-ascuțită întrebuințare îndelungată

de vânzare la drogherii, parfumerii și galanterii.

Porci îngrășeți și purcei rasă Berck

de vânzare la

Ferma Bădărău

cu prețuri de reclamă.

Atențiune

Pentru umplerea unui gol adânc simțit în partea de sus a orașului s'a deschis în str. Sărăriei No. 232 lângă piața Sturzoaei un depozit de cherestea sub denumirea;

„MARGINA"

bine asortat, unde clientela este servită cu cea mai mare conștinciozitate și cu prețuri mai eftine ca ori unde.

Posedă mijloace proprii de transport la dispoziția clientelei.

Se fac înlesniri de plată fără nici o dobândă.

Înainte de a cumpăra vizitați dar, depozitul de material lemnos: „MARGINA" din Sărărie 232 spre a vă convinge.

Caut agenți

pentru instalare de agenții în orașul și județul Iași, precum și achizitori cu garanție.

A se adresa d-lui

JACQUES FRÜHLING

Director Regional „URANIA"

str. Ștefan cel Mare No. 4

PARCELE DE VÂNZARE, Impas 40 de Sfinți, lângă Invalizi. A se adresa proprietarei, între 2—5 p. m., la adresa sus citată.

DAU de suflet fetiță israelită de 9 luni.

A se adresa la ziar.

RUFE și haine de vară primește la spălat *Maria Politic* str. Petru Șchiopu 15.

BĂIAT DE SERVICIU, angajează imediat „Asigurarea Românească" Lăpușneanu 40.

DE VÂNZARE automobil în bună de funcțiune, tapițerie de piele, 6 locuri, lumină electrică, șoseaua Națională 39, Iași.

SE VINDE un loc frumos de 16.000 m.p. în str. Moara de Vânt. Se vinde și în parcele, de 500 m. p. cu Lei 25.000. — parcela. Adresa strada Speranței No. 8, de la 12—6 p. m.

DENTISTUL

Fr. Grünberg

cu Institutul dentar, în

Strada Cuza Vodă No. 1

(vis-a-vis de Farmacia Jelea Halta Sărărie)

Execută toate lucrările de chirurgie și proteză dentară după ultimele cerințe ale științei.

Prețuri modeste

Consult. 9—1 și 2 jum.—7

Din Bălți

Atitudinea d-lui senator Eusebie Popovici

Primim:

— In trecerea mea prin Bălți, unde m'am oprit vre-o trei zile în cursul săptămânei trecute, fermecat de moldovenii noștrii dela țară, am făcut cunoștința cu d. senator E. Popovici, om foarte popular și iubit de toți bastinașii curați la suflet.

In acel timp *„Curentul"* anunță un fapt inadmisibil: cererea sa de înscriere în partidul țărănist. Se înțelege că lucrul a produs vâlvă.

Prima versiune fusese strecurată în „Opinia", după cele constatate mai târziu (7 Iunie).

In ziua de 8 Iunie apăruse același informație în cotidianul bucureștean.

Partizanii săi, foarte numeroși nedeprinși cu finețele gazetirești de după război, au venit la ei să-i ceară explicațiuni, iar a doua zi a venit un ziarist (?) din Chișinău ca să-l sondeze.

Domnul Popovici l'a trimis la ceilalți amici politici să ancheteze și i-a declarat că el personal *nu se crede obligat să desmintă farsele.* Și-a dat scrise cu mașina trei rânduri, în care era această frază, fără nici un comentariu.

Câteva zile dearândul au început a veni țărani de pe la colțurile județului, întrebându-l dacă povestea este adevărată sau nu, și spuindu-i că emisarii partidului național-țărănist cutreeră satele, îndemnând partizanii să facă la rândul lor cerere de înscriere în partidul țărănist.

Dl. Popovici le-a explicat că dacă d-sa este în partidul liberal, a făcut-o pentrucă țărăniștii nu sunt în stare să le mulțumească interesele țărănimei și că numai partidul liberal s'a arătat vrednic de a mulțumi aceste interese așa fel în cât ele să fie făcute cu împăciuirea tuturor intereselor obștești; căci țara mai are și alte soiuri de locuitori folositori, precum oameni cari trăesc din meserii, proprietari, cărturari și așa mai departe. Socoate că numele unui partid nu trebue să aprindă mințile țaranilor și nici nu dă dreptul acelui partid de a cere cârma statului numai pentru el, când este fără trecut și când nu adevereste pretenția prin fapte noi.

Am crezut de cuviință să vă trimit rândurile de mai sus, fără a da extensiune unui fapt divers, ținând sama că „Opinia" este apreciată ca unul din puținele ziare serioase.

Călător

Bălți, 17 Iunie

România
Corpul Portărelor Trib. Iași

PUBLICAȚIE No. 152

Anul 1928, luna Iunie 16

Se publică spre cunoștința generală, că conform Jurnalului Trib. Iași s. III-a No. 4128 | 1928, se va vinde prin licitație publică în ziua de 23 Iunie 1928, ora 2 p. m. averea mobilă aparținând Soc. în nume colectiv de la Teatrul Cinema Modern după cererea D-lui V. H. Drăghici unul din asociați avere compusă din: un pian marca Bösendorf, 1 birou de stejar, 2 oglinzi venețiene, 1 aparat de Cinema cu dinamul Siens-Shuchert, 150 scaune de fier, 90 scaune de lemn, 200 scaune de lemn uzate.

Vânzarea se va face în Grădina Cinema Elisabeta (Curtea Hotelului Traian, pe bani gata și în asistența grefierului respectiv.

Șef Portărel, Gh. D. Sava

Secretar, Munteanu

DOCTOR

Dora Coslowsky

MAMOȘ

de la clinicile din *Paris* și *Montpellier*

BOLI DE FEMEI, NAȘTERI

Consult. 3—6 p. m.

Strada Cuza Vodă No. 16

Solemnitatea de la spitalul „Dr. Ghelerter"

La spitalul de copii „Dr. Ghelerter", din str. Ghica-Vodă a avut loc ieri inaugurarea noei policlinici și totodată aniversarea de 56 ani „Primei societăți fraterna israelită din Păcurari", proprietatea acestui spital.

Un serviciu religios a fost oficiat de rabinii Thenen și Ianover. Intr'o frumoasă predică rabinul Teneu, vorbește de importanța îngrijirei copiilor.

D. *M. Moscovici*, președintele „Primei societăți" și al eforiei spitalului, mulțumește azistenței și reprezentanților autorităților, cari au răspuns la chemare. Vorbește de importanța acestui spital, de opera d-lui Dr. Ghelerter. „Nădăjduesc — mai zice d. Moscovici,— că și generațiile viitoare, vor urma principiul ce călăuzește azi acest spital, acela de a îngriji pe bolnav, fără a-l întreba de unde vine și decce confesiune este".

D. *Dr. Frilling*, medicul șef al spitalului, dovedește cu statistice progresele realizate de această instituție.

D. *dr. Ghelerter* e primit la tribună cu lungi ovațiuni. Distinsul medic rostește o interesantă conferință, asupra felului cum se înțelege azi opera spitalicească, și îngrijirea bolnavilor de către medici. Dar nu prin spitale se vor vindeca boalele sociale, trebuie înainte de toate ca societatea să se îngrijească de populația nevoiașă.

D. *Justin Adace*, ajutor de primar, citește o scrisoare, prin care d. Osvald Racoviță, primarul municipiului, se scuză că nu putea lua parte la această solemnitate. Promite tot concursul.

D. profesor dr. *Cracoschi* arată importanță acestei opere și imagiază pe d. dr. Ghelerter.

D. *I. Botez*, profesor universitar, și președinte al Camerei de Comerț, aduce cu franchetă omagii d-lui dr. Ghelerter pentru umanitara sa operă.

D. *M. Wachtel*, felicită sincer pe d. dr. Ghelerter pentru opera sa,—și pe lângă sumele date, mai donează 50.000 lei.

D. *Fred Șaraga*, vorbește în numele Băncei de credit mărunt, care, ca și acest spital, este opera d-lui dr. Ghelerter, a cărei inimă largă, se'ngrijșete de suferință, ori unde o zărește.

D-na *Otilia Braunștein*, amintește că soțul ei a fost un sprijinitor al societății din Păcurari și donează 100,000 lei.

D. *Benbasat*, în numele societății Caritas-Umanitas, relevă importanța operei create de d. dr. Ghelerter, cu concursul societății din Păcurari.

*

D. Isac Moscovici, prezidentul solemnității, face un scurt dar interesant istoric al „Primei societăți fraterna israelite din Păcurari",—după care mulțumește azistenței și generoșilor donatori.

Cu aceasta, solemnitatea a luat sfârșit.

DAN

Congresul Uniunei Băncilor de Credit Mărunt

Sâmbătă și Duminică s'a ținut la Iași congresul Uniunei Băncilor Cooperative de Credit Mărunt din vechiul regat.

Au participat reprezentanți a 25 de bănci asociate, cuprinzând peste 20.000 de cooperatori. Azistă și d-nul avocat Paghis din Chișinău, ca reprezentant al Uniunei Cooperativelor din Basarabia.

Prezidează d. dr. Ghelerter, președintele Uniunii, azistat de d. Rosen, inspector.

Timp de 2 zile au avut loc laborioase discuții, dându-se descărcarea pentru gestiunea trecută și s'au luat o sumă de hotărâri menite a contribui la propășirea băncilor asociate și la dezvoltarea spiritului cooperatist în massele largi ale populației.

A fost reales vechiul comitet, care s'a constituit precum urmează: Președinte, dr. L. Ghelerter, vicepreședinți Fred Șaraga (Iași) și I. Goldenberg (Galați, iar în comitetul de direcție al Centralei, d-nii: Av. Chizes (Dorohoi), av. Zalman (Galați), D. Bucher (București), Avocat Horodniceanu (Botoșani) și dr. M. Zingher (Roman).

Inainte de a pleca la băi, nu uitați să vă abonați la „Opinia".

Sindicatele ieșene protestează contra arestării muncitorilor

Primim:

„Comisia Locală a Sindicatelor muncitorești unitare din Iași, în ședința din 17 Iunie a. c., luând cunoștință de ultimile arestări operate printre muncitori din localitate, ordonate de siguranța din Galați, pentru vina că acești muncitori citeau cărți, cari de altfel se găsesc de vânzare la toate librăriile, protestează împotriva acestor noi ilegalități și intimidări îndreptate împotriva muncitorilor care-și revendică libertatea și dreptul la o viață mai omenească.

Constată că aceste șicane sunt făcute cu scopul de a se lovi în organizațiile sindicale muncitorești, pentru a le deruta dela acțiunea lor de emancipare a clasei muncitoare.

Cere întrarea în legalitate, încetarea prigoanei și a teroarei împotriva muncitorilor și eliberarea tuturor celor arestați în mod samavolnic și ilegal, pentru vini cari nu există".

COMITETUL

INFORMAȚII

x EPIDEMIILE. — In strada Apeduc s'a declarat un caz de scarlatină. In comuna Ciurea s'a declarat al cincilea caz de scarlatină în ultimele 3 zile.

In total se găsesc în spitalul de izolare 64 scarlatinoși.

Din spitalul Sf. Spiridon au fost aduși și internați în spitalul de izolare doi bolnavi de erizipel.

x POL ȚIENEȘTI.—Au fost duși la poliție Artur Melincov, Ștefan Vanițihi, Cuțicaru Ion și I. Pactusă reclamați de Const. Badă din str. Lăutari că în cursul nopții i-au furat o sumă de bani.

— Ieri noaptea au fost prinși indivizii Cihan Neculai din strada Sărărie 7 și Cihan Ionică din com. Buhăești jud. Vaslui care se dădeau drept comisari speciali de siguranță.

— Au fost duși la secție Matei și Arvinte Haibu originari din Chișinău, care au spart capul lui Mihai Curmie, tot din Chișinău. Acesta din urmă a fost transportat și pansat la spitalul israilit.

— Moisă Bercovici din str. Socola a reclamat poliției că pe când se afla la lucru la fabrica de mobile A. Haimovici din str. Crucei, a fost tăiat la un picior de către lucrătorul Iosub Persic din str. Descălecătoare.

— A fost dus la secție Eugenia Rotaru servitoare la d. Const. Vasiliu din Tomești de la care a furat niște lucruri și 600 lei.

— D. Gh. Manoliu din str. Nicolina 29 a reclamat poliției că individul Vasile Tomuzi din aceiași stradă i-a ieșit înainte și l-a lovit cu un cuțit în cap.

Rănitul a fost pansat la spitalul Sf. Spiridon.

x Comisiunea de examinare pentru admiterea de elevi în școlile pregătitoare de ofițeri activi de infanterie și de administrație, va fi compusă astfel la Iași:

Președinte: general Pestriță Alex. comand. brig. 7-a infant. Membri: col. Ionescu G. C., dela reg. 15 infanterie: lt.-colonel Paunin C., dela comand. corp. V. Munte; maior Niculescu C-tin dela șc. mil. infant No. 1; maior Săndulescu Sava dela div. 2-a cavalerie.

Medici: colonel Pârvulescu Gh., șef. spit. mil. Iași; căpitan Poenaru D-tru dela șc. mil. infant. No. 1.

x Aseară la orele 9 la locuința d-lui Chesel Brener din str. Nicolina 98, s'a produs explozia unui bec electric și au luat foc două somiere, o latură de pat și câteva scaune.

Focul a fost localizat de pompieri.

x *Artistice*—D-ra *S. Cumpătă* o talentată elevă a școalei de arte frumoase din București expune în aceiași sală cu domnii Bălău și Dumitraș o serie de uleiuri foarte interesante.

x In zilele de 8 și 9 Septembrie va avea loc în Iași, un concurs hipic, la care vor participa probabil și membrii familiei regale.

In vederea organizării concursului, s'a constituit un comitet sub președenția d-nei Elena Brătianu.

ULTIMA ORA

GRINDINA ENORMA FACE MARI RAVAGII pe Bărăgan şi în Dobrogea

Recolta nimicită — Oameni răniţi — Un tren surprins de uragan

Constanţa 18 — O violentă furtună a bântuit ieri jud. Durostor. Grindina mai mare decât oul de găină, a distrus recolta din Ostrov. Sute de vite au murit pe câmp. Mai mulţi locuitori au fost răniţi. Ravagii s'au produs şi în Silistra.

*

Toată ziua de ieri au căzut ploi torenţiale în Dobrogea. La Constanţa ploaia a ţinut 12 ceasuri în şir.

Uraganul din Ialomiţa

Bucureşti 18.— Un violent uragan a pustiit jud Ialomiţa. Grindina, cît oul de găină, a nimicit recolta, a ucis vite şi a rănit cameni.

A fost complect rasă recolta în satele Mihai Viteazu, Vlad Ţepeş, Independenţa, Regele Carol, Smârdan, Mircea Vodă, Calaraşii Veohi, Găunoşii etc. Pagubele sunt enorme.

In oraşul Calaraşi au fost sparte geamurile şi luminătoarele.

Un tren bombardat

Trenul Bucureşti—Constanţa a fost surprins de vijelie pe Bărăgan. Bucăţile de grindină, în greutate de un kg., au spart toate geamurile, iar pe alocuri au găurit acoperişele vagoanelor. Patru călători au fost răniţi.

Gara Săruleşti este serios deteriorată.

FRAUDELE

de la poşta Tg. Neamţ

Bucureşti 18. — Ieri după amiază a avut loc înhumarea lui N. Grigoriu, fost diriginte al oficiului p. t. t. Tg. Neamţ, care s'a sinucis în condiţiile cunoscute.

D. Inspector General de Control Bogdan, a plecat la Tg. Neamţ pentru a cerceta gestiunea poştei.

Accident de automobil

Automobilul 182 Bacău, condus de şoferul I. Kiriac şi proprietatea Soc. Sarata-Bacău, în spre Murgeni—a lovit pe săteanul C. Platon.

Şoferul vroind să oprească maşina din viteză, a izbit'o într'un copac. Maşina s'a sfărâmat, iar şoferul s'a ales cu răni grave.

Ambii răniţi au fost internaţi în spital.

Agitaţii în Ungaria

pentru retragerea din Ligă Naţiunilor

Budapesta 18— Toate societăţile patriotice împreună cu antisemiţii şi fasciştii s'au întrunit şi au votat o rezoluţie prin care cer ca Ungaria să se retragă din Liga Naţiunilor.

Un grup de socialişti au voit să vie la locul întrunirei, dar au fost risipiţi de poliţie.

INFORMAŢII

x *Se anunţă că d. Titulescu a pregătit o mare mişcare în diplomaţie, cu care prilej va face şi unele rechemări interesante.*

x Astăzi după amează va ameză va avea loc un consiliu de miniştri.

x Ploaia a căzut liniştit asupra judeţului, înviorînd sămănăturile.

x Hoţi rămaşi necunoscuţi, s'au introdus noaptea în cofetăria „Princiar" şi au furat sticle de şampanie, şi diverse obiecte.

x *Adunarea generală* anuală a comitetului societăţii „Invalizii din război" (regionala Moldova) se va ţine astăzi ora 6 p. m. în localul societăţii, stradela 40 Sfinţi.

La ordinea zilei:

1. Darea de seamă asupra activităţii şi gestiunei anului 1927.
2. Raportul Cenzorilor şi descărcarea Comitetului delegat de Gestiunea anului 1927.
3. Ratificarea noilor membri cooptaţi de către Comitetul delegat.
4. Diverse.

x D. I. Inculeţ, ministrul sănătăţii, a vizitat Sâmbătă spitalele din Ungheni şi Tomeşti.

Aseară d. Inculeţ s'a înapoiat în Capitală.

x Din ordinul primări i s'au închis căsăpille din hală ale d-lor Basarabeanu, L. Fi kelştein şi U. Riven, pe timp de o săptămână.

Măcelarii au fost daţi în judeca ă ca contravenienţi la legea speculei.

x De astăzi a început verificar a gestiunei comitetelor şcolare din judeţ.

PATRIARHUL MIRON la KARLSBAD

I. P. S. S. patriarhul regent Miron oficial primit în gara Karlsbad (Cehoslovacia). In asistenţă se află şi medicul român dr. Graur.

UŞOR

se fotografiază cu noile aparate

Agfa-Standard

Aparate pentru rollfilme		6x9	6,5x11
cu Agfa Anastigmat	F:7,7	2.870.—	3.450.—
„ „ „	F:6,3	3.380.—	3.970.—
„ „ „	F:4,5	3.970.—	
Aparate p. plăci şi filmpack		**6,5x9**	**9x12**
cu Agfa-Anastigmat	F:6,3	3.380.—	4.350.—
„ „ „	F:4,5	3.970.—	
„ „ Dublu-Anast.	F:4,5		5.260.—

Construcţia nouă a acestor aparate vă va surprinde!

CEREŢI NOUL

STATIV-Agfa (5 părţi) cu preţul de Lei 519.—

Cereţi liste de preţuri complecte în orice magazin de specialitate.

MARCA Agfa are renume MONDIAL

Băile BORSEC

Staţiune balneară, climatică de primul rang

Altitudine 900 m. Regiune extra pitorească cu munţi acoperiţi numai de brazi seculari. Băi de acid carbonic şi nămol. Sezonul climatic începe la 15 Iunie. Băile funcţionează de la 1 Iulie, Sosirea prin Gara Toplita Română, sau Piatra Neamţ. Pentru informaţiuni: SOCIETATEA BAILE BORSEC.

Direcţiunea

DOCTORUL

R. DAMSKER

str. Ghica-Vodă No. 44–46

MEDICINA INTERNA, SIFILIS şi GENITOURINARE tratează prin

DIATHERMIE

Bolile interne, reumatismul, guta, nevralgii, etc.

Bolile urinare şi boli de femei

Cons. 8—11 a. m. şi 3—7 p. m.

Doctor B. Fischer

fost intern al Spit. Sf. Spiridon

BOLI INTERNE ŞI FEMEI GENITO-URINARE

Tratament cu Diatermie

strada Cuza Vodă 46

(fost cabinetul Dr. Silberstein)

Consult.: 8—11 a. m. — 2—4 şi 6—8 p. m.

DOCTOR

Mihai Goldenberg

Dela Facultatea de Medicină din Paris

BOLI INTERNE

STOMAC şi INTESTINE

Consult. 9-11 — 3-6

strada Ştefan cel Mare No. 2 (Casele Hirschensohn).

50 copii răniţi

cu prilejul unei prăbuşiri

Paris 18.— Din Pensilvania se anunţă că la Pitzville s'a prăbuşit o tribună pe care se aflau 600 copii. Sunt 50 răniţi.

Inspectarea conductei Timişeşti

Ce lucrări de reparaţiune vor fi făcute

Ieri a avut loc o vizită pe conducta dela Timişeşti, organizată de administraţia comunală.

Au luat parte d-nii George Brăteanu, Osvald Racoviţă, primarul oraşului cu d-na, prof. dr. Ciucă, ing. M, Welt, Victor Iamandi cu d-na, D. Dimitriu cu d-na, dr. C. Tănăsescu, Comandor Ene, I. Popovici cu d-na, ing. Andriescu-Cale, R. Ceikovski, Căp. Burada, N. Stanciu, I. Fr. Botez, ing. Duda etc.

*

S'a cercetat în amănunţime conducta, d. ing. Welt dând toate explicaţiile necesare.

Primul popas a fost făcut la Brăeşti, de unde s'a mers pe jos 7 km. până la Valea Măriucăi. Acolo este o mare perdere de apă. Anul trecut se perdeau -2000 metri cubi pe zi, iar acum perderea a sporit la 3000. Aceasta constitue un pericol permanent şi laşul e ameninţat să rămâie la un moment dat fără apă.

După indicaţiile d-lui ing. Welt, prin câteva dispozitive speciale se va înlătura perderea.

*

Conducta mai este ameninţată şi la podul peste Siret.

Aici se va construi un pod provizor pe care va trece o conductă provizorie, pentru a se putea termina actualul pod de peste Siret. Construirea noului pod va costa două milioane jumătate, iar cu tot cu lucrarea conductei provizorie, va costa 8 milioane.

*

Dela Siret s'a trecut la sifonamentul Moldovei. Aici se vor face noi lucrări de apărare pentru ca să se îndrepte Moldova în cursul normal.

Toate aceste lucrări vor fi efectuate din împrumutul comunal recent contractat.

In acelaş timp se vor aduce îmbunătăţiri şi pe conducta din oraş, despre care ne vom ocupa într'un număr viitor. P.

Un vas face explozie

Paris 18. — Din Bogota (Columbia) se anunţă că canoniera „Hercule" a făcut explozie. Au murit zece marinari, iar ceilalţi sunt răniţi.

Activitatea la Paris

a d-lui dr. Lupu

Paris 18.—D. dr. Lupu a avut ieri întrevederi cu d. Paul Boncour şi cu diverşi parlamentari.

Ieri după amiază a avut o întrevedere, cu Poincare şi Herriot.

Un telegrafist ieşan atacat şi jefuit

Prinderea bandiţilor

D. Victor Dumitriu, telegrafist în gara Nicolina, a reclamat poliţiei că, pe când venea noaptea pe str. Sălciilor, a fost întâmpinat de cinci indivizi care l-au luat şi dus într'o casă unde l'au bătut şi i-au luat un portmoneu cu suma de 3500 lei.

*

In urma acestei reclamaţii au fost arestaţi indivizii Ioan şi Mihai Călin din com. Drăoşin, David Luceseu din jud. Rădăuţi Nistor Mihai din Sighet Maramureş şi Ioan Apostol din mah. Sălciilor, identificaţi ca autorii tâlhăriei.

Ei recunosc cele comise. Gazda lor era la Ilie Botezatu din str. Sălciilor 25.

Se cercetează dacă n'au mai comis şi alte tâlhării.

Sosirea d-lui Titulescu

Ministrul de externe aclamat de publio

Bucureşti 18.—D. Titulescu a plecat din Belgrad cu iachtul regal pus la dispoziţie de Regele Alexandru. La Orşova şi Ada-Kaleh, i s'au făcut vii manifestaţii de simpatie.

La Turnu Severin o imensă mulţime l-a întâmpinat la Debarcader. D. Titulescu a venit la Bucureşti cu acceleratul de Timişoara la care s'a ataşat un vagon special, şi a sosit în Capitală ieri dimineaţă la orele 11, fiind întâmpinat de d. Vintilă Brătianu, membrii guvernului şi reprezentanţii corpului diplomatic. D. Vintilă Brătianu a sărutat pe ministrul externelor. Un public numeros a făcut d-nului Titulescu o caldă manifestaţie de simpatie.

*

Aseară la ora 5 p. m., a avut loc o întrevedere de două ceasuri între d-nii Vintilă Brătianu şi Titulescu, discutându-se chestiuni de politică internă şi externă. La sfârşitul convorbirei a venit şi d. Duca.

Se afirmă că d. Titulescu a rugat pe colegii săi să ridice cenzura presei.

*

Inaltul Regent d. Buzdugan a anunţat că soseşte în Capitală Mercuri.

In acelaşi zi va primi în audienţă pe d. Titulescu.

x Astăzi a sosit în localitate d. Golf Leonard (directorul casei de medicamente Sigmargil) pentru a aproviziona oraşul cu cantităţile necesare de bilivaccin.

ORA 2

S'au întrerupt tratativele cu Germania

Berlin 18—Reprezintanţii guvernului romîn şi ai Băncii Naţionale din Bucureşti, au părăsit ieri Berlinul, fără să fi ajuns la un acord cu guvernul şi finanţa germană.

Banca Reichului ceruse satisfacerea intereselor detentorilor germani de rentă română, pe care România o declarase nulă.

Faţă de această cerere, delegaţii români au considerat de prisos continuarea tratativelor.

Evenimente sângeroase în Grecia

Mişcarea grevistă devine ameninţătoare

Belgrad 18.—Din Salonic se anunţă că mişcarea grevistă se întinde în toată Grecia. La Salonic, Pireu şi Drama, au avut loc ciocniri cu jandarmii şi au căzut mulţi morţi şi răniţi.

Agitatorii comunişti împing la greva generală. Se şi anunţă aderarea electricianilor şi a personalului dela căile ferate. Unele trenuri au fost oprite în drum.

La Lesbos, prima escadră marină s'a solidarizat cu grevistii.

Guvernul a întărit supravegherea generalului Pangalos, de teama ca să nu fie eliberat de grevişti.

Ciang-So-Lin trăeşte

Paris 18.—„Daily Mail" află din Şangai că Ciang-So-Lin este în viaţă. Ştirile din sursă japoneză despre moartea mareşalului sunt tendenţioase.

Ciang So Lin a dat un mesaj în care spune: Rana mea este uşoară. Starea mea sanitară s'a ameliorat. Rog pe ofiţeri să nu creadă că am murit şi să urmeze ordinele mele ca şi până acum.

MISS EARHART A PLECAT PESTE ATLANTIC

Paris 18.—Se anunţă din New-York că aviatorul Stulz împreună cu Miss Earhart au plecat cu avionul dela Terra Nova, Duminică după amiază la ora 15, pentru a întreprinde zborul peste Atlantic până în Europa.

INCERCARILE ZADARNICE PENTRU SALVAREA GENERALULUI NOBILE

Paris 18.—Din Oslo se anunţă că vasul „Hobby" s'a înapoiat din regiunea nord de Spitzberg.

Căpitanul vasului dezminte ştirea că ar fi regăsit pe cei trei oameni din echipajul dirijabilului, care porniseră pe jos.

Vasul „Braganza" şi două avioane norvegiene continuă cercetările. Un avion suedez a plecat astăzi.

Aviatorul francez Gilbant a luat pe avion pe Amunsen şi au plecat spre Spitzberg.

Tribunalul Jud. Iaşi Secţia III-a

Publicaţie de Vânzare

No. 4603 din 14 Iunie 1928

Se încunoştiinţează că Trib. Iaşi s. III-a, în urma raportului D-lui Jude Sindic No. 2659 | 1928 a autorizat a se scoate din nou în vânzare prin licitaţie publică prin mijlocirea Corpului de Portărei Iaşi, averea falitului Ing. D. A. Gheorghiu din Iaşi, str. Aleia Grigore Ghica-Copou Parcul Sportiv, compusă din mobilier casnic evaluat de expert la suma de 34.250 lei.

Vânzarea şi adjudecarea acestei averi va avea loc în ziua de 3 Iulie 1928, ora 2 p. m. la faţa locului mai sus notat, începându-se licitaţia publică de la suma evaluărei cu facultatea D-lui Jude Sindic de a o începe şi de la o sumă mai mică sub rezerva omologărei Tribunalui.

Dosar No. 11 | 928

Preşedinte M. Eşianu

Portărel, I. Popovici

Tribunalul Jud. Iaşi S-ţia III-a

PUBLICAŢIE DE VÂNZARE

No. 4606 din 14 Iunie 1928

Se încunoştiinţează că Trib. Iaşi s. III-a, în urma raportului D-lui Jude Sindic No. 2658 | 928 a autorizat a se scoate din nou în vânzare prin licitaţie publică, prin mijlocirea Corpului de Portărei Iaşi, averea falitului Marcu Rothman din Iaşi strada Nemţească No. 1, compusă din mărfuri şi mobilier de prăvălie evaluate de expert la suma de 135.977 lei.

Vânzarea şi adjudecarea acestei averi va avea loc în ziua de 2 Iulie 1928, ora 2 p. m. la faţa locului mai sus indicat, începându-se licitaţia publică de la suma evaluată de expert, cu facultatea D-lui Jude Sindic de a o începe şi de la o sumă mai mică, sub rezerva omologărei Tribunalului.

Dosar No. 14 | 928

Preşedinte, M. Eşianu

Portărel, I. Popovici

ȘTIRI DIN ȚARĂ ȘI STRĂINĂTATE

ASPECTE

Revolta universitarilor

(Continuarea din pag. I-a)

sitari. Toți, dela toate universitățile, dau alarma, protestează împotriva unei legi samavolnice și denunță opiniei publice pe care o chiamă alături de dânșii, intențiile guvernului de a restrânge libertatea unei categorii de cetățeni cu stea în frunte, „floarea intelectualității noastre".

Profesorul Ion Cantacuzino declară revoltat: „Legea aceasta va deschide poarta tuturor abuzurilor politice și poftelor de constrângere a tuturor politicianilor, indiferent de partid. Ea este un mijloc de a elimina tot ce atinge libertatea individuală".

Libertatea individuală, abuzurile politice, poftele de constrângere a politicianilor, domnule profesor? Dar libertatea individuală e la capriciul abuzurilor și a poftelor politicianilor de ani întregi și niciodată dumneata și colegii dumitale nu v'ați revoltat și n'ați găsit un cuvânt de înfierare măcar, domnule profesor.

Astăzi când sânteți atinși personal de ilegalitate, începeți să vă agitați; astăzi vă înregimentați în rândurile cetățenilor modești cari sufăr de un deceniu cel mai arbitrar regim și cereți înlăturarea acestui regim, pentrucă — în sfârșit — v'a lovit și pe domniile-voastre.

Mai bine mai târziu decât nici odată. Lecția e bună și dovedește că, uneori, chiar și universitarii mai au de învățat câte ceva.

G. SPINA

„OPINIA"

literară și artistică

(Continuarea din pag. I-a)

(Franța) s'au descoperit de curând niște manuscrise inedite ale lui Baudelaire, printre hârtiile lui Prarond, prietinul poetului.

Manuscrisul conține planul unei piese intitulată „Idealus", pe care cei doi amici urmau s'o scrie în colaborare. Din textul fragmentar rămas, au fost publicate până acum numai 160 versuri, în care cu multă discreție Baudelaire se descrie pe el însuși.

Câteva reflexii

— Iertăm adesea pe aceia care ne-au ofensat; niciodată însă pe aceia pe care noi i-am ofensat.

— Acela care are mai puțin decât dorește, să știe că are mai mult decât merită.

— Ca să vezi viața mai de aproape, nu trebuie să te uiți prea departe.

— Femeia frumoasă își sacrifică mai lesne viața decât frumusețea.

Dat de gol.

— „Ia spunemi, bărbate, ești mulțumit de noua noastră servitoare?"..

— „A, foarte mult".

— „Ei vezi, tocmai de asta i-am și dat drumul".

Oficiul poștal

de la Palatul Administrativ

(Continuare din pag. I-a)

1851—1856 primul oficiu post. în casele cluceresei Elena Hiotu din mahalaua Sfântu Sava.

Redeschiderea acestui oficiu la conducerea căruia s-a destinat unul din funcționarii noștrii superiori, bine rutinat și bine reputat, ajutat de un personal suficient, era impusă și de nevoe că Centrala telefonică nu mai este capabilă să mai primească noi abonați, din lipsă de circuite și imposibilitatea de a se adăuga altele noi, în cât acest oficiu ne va da posibilitatea să instalăm și o centrală cu 100 numere pentru satisfacerea cererilor de abonamente din partea locului, cărora astăzi nu se pot da curs, din motivele arătate.

Străduințe pentru redeschiderea acestui oficiu, s'au făcut în mai multe rânduri, de la inaugurarea palatului, însă întotdeauna a stat în cale spectrul „Lipsa de fonduri".

Datorită însă bunei voințe d-lui prefect Eduard Lăzărescu care s'a grăbit să pună la dispoziție camerile acestea spațioase, splendide și proprii scopului din toate punctele de vedere, datorită apoi bunei voințe d-lui Președinte al Camerei de Comerț, Iancu Botez și vice președinte Fred Șaraga, care au dat fondurile necesare, pentru complectarea acestor camere ce rămăsese neterminate și fără dușumele, de asemeni au dat fondurile necesare pentru mobilierul trebuitor funcționărei oficiului.

In numele d-lui director general al poștelor, care n'a putut lua parte la această solemnitate, fiind reținut în Capitală, aduc vii mulțumiri d-lui prefect Lăzărescu și d-lor Botez și Șaraga pentru buna voința arătată față de Instituția poștelor, și-i felicit din toată inima pentru sentimentele părintești și grija ce au arătat în această ocaziune, față de populația și comercianții ce vor trage foloase din funcționarea unui oficiu poștal telegrafic și telefonic în Palatul Administrativ.

Eu personal am dubla bucurie de a vedea mai întâi realizat un progres prin înființarea acestui oficiu, și în al doilea rând, că în acest Palat mi-am început cariera acum 40 de ani la 1888.

Bucuria va fi desăvârșită, însă atunci," când iarăși cu ajutorul oamenilor influenți și de bine, vom vedea realizat marele vis: *ridicarea unui palat propriu al poștelor*,

Speranțele noastre se reazimă pe intervențiunile solide făcute de către d. George Brătianu președintele organizației liberale, în urma cărora d. *Dimitriu* ministrul Comunicațiilor *a dat promisiuni formale și categorice* că va aloca fondurile necesare, clădirei acestui Palat.

Au fost înaintate mai multe oferte și chestiunea este în studiu.

Terminând, strig din toată inima: să trăiască oamenii de bine,—să trăiască România Mare — să trăiască Majestatea Sa Regele Mihai și întreaga Dinastie. Trăiască Inalta Regență!

Cum poți călători greșit pe căile ferate

Trebuia să conduc la Constanța o rudă bătrână și bolnavă care n'ar fi putut suporta singură exigențele schimbării trenurilor.

Sâmbătă la prânz, am întrebat telefonic la biroul de mișcare al gării Iași, dacă nu cumva la acceleratele de București se atașează un vagon direct—Constanța (cum se obișnuește în timpul verii).

Mi s'a răspuns că nu este nici o dispoziție în acest sens.

Am plecat deci, în aceiaș seară, cu accleratul Iași-București, însoțind ruda bătrână. A doua zi dimineață am coborât la Buzeu. Peste un ceas, a sosit în gara Buzeu și acceleratul Chișinău-Iași-București. Observ că se detașează un vagon dela acest tren. Cer lămuriri, și mi se răspunde:

— *E vagon direct-Constanța, care a fost atașat la Iași!*

*

Alta.

Mă aflam în Mărășești ieri dimineață la ora 10 și jum. Așteptam acceleratul de Cernăuți ca să vin la Iași prin Pașcani, spre a sosi în localitate la ora 6 și jum. seara.

Văd că intră în gară personalul Pașcani-Galați.

Intreb la biroul mișcării din Mărășești dacă cu acest tren pot face îndată legătura la Tecuci cu vre-un tren spre Iași.

Mi se răspunde că *am îndată legătura Tecuci-Iași.*

Plec și aflu la Tecuci că *n'am nici o legătură* și că deci trebue să aștept personalul București-Iași. Astfel, am sosit în localitate cu 3 și jum. ceasuri întârziere.

Oare nu s'ar putea ca și impiegații ceferiști din gări să cunoască mersul trenurilor.

CĂLĂTOR

Arestarea unui funcționar de la Soc. „Asigurarea Românească"

— El a încercat să comită escrocherii —

Brigada de Urmărire a arestat și cercetează pe tânărul Em. Șander, funcționar la Agenția din Socola a societății „Asigurarea Românească".

Acesta a sustras câteva dispoziții în alb stampilate și contrasemnate de directorul societății d. Iosefsohn, pe care le-a complectat pentru a comite escrocherii.

Pe una din dispoziții a scris că tânărul C. Popovici (un nume fictiv) are drept să încaseze orice sumă în numele societății.

Funcționarul a mai sustras și 15 chitanțe de plată ale unui asigurat d. C. Stroescu din str. I. Creangă 50.

Imputernicit cu falșa dispoziție și sub numele de Popovici, el s'a dus la d. Stroescu, cerând să-i achite suma de 1560 lei.

Asiguratul a refuzat însă să-i plătească și i-a scris pe dispoziție: „Rog să se trimită la încasare oameni serioși, nu copii".

*

In acelaș timp s'a prins de veste despre falsurile comise și escrocheria încercată de Șander.

Fiind arestat, el a tăgăduit faptul. Dar la percheziția ce i s'a făcut s'au găsit dispozițiile sustrase și chitanțele ce urmau să fie achitate de asiguratul Stroescu.

D. comisar Căpriță, șeful Brigăzii de Urmărire, face cercetări spre a stabili dacă numitul funcționar a încasat până acum alte chitanțe sustrase.

Evadarea spărgătorului Egorov

arestat la Iași

După cum am anunțat, în urma cererei poliției din Tighina, Brigada de urmărire a arestat pe vestitul spărgător Feodor Egorov, care are de ispășit mai multe pedepse pentru faptele comise.

El a fost trimis sub o puternică pază poliției din Tighina unde a fost predat Vineri.

*

Ieri Brigada de Urmărire a fost telegrafic înștiințată că Egorov a reușit să evadeze din arestul poliției din Tighina și cere din nou urmărirea și arestarea lui.

Aseară d. comisar Căpriță, șeful Brigăzii, a făcut o descindere în str. Ioan Creangă unde locuise Egorov, dar nu l-a găsit. S'au înștiințat toate circumscripțiile pentr a-l urmări. Se crede că spărgătorul evadat nu s'a mai întapoit la Iași, ci a luat drumul Chișinăului, unde avea complici.

Se știe că Egorov a mai evadat odată, din arestul Chișinău

Redeschiderea spitalului israelit

are loc la 1 Iulie

La epitropia spitalului israelit s'a ținut eri o ședință plenară, sub președenția domnului Moritz Wachtel.

După rezolvirea câtorva chestiuni, administrative, s'a hotărât ca solemnitatea redeschiderei spitalului, să aibă loc la 1 Iulie, S'au menținut toate dispozițiile, cu privire la concursul de medici și organizarea corpului medical al spitalului.

D. Wachtel a comunicat colegilor săi că la 5 Iulie părăsește Iașul, pentru o lună de zile, plecând la o stațiune climaterică din străinătate.

Dan

Intrunirea funcționarilor comerciali

Ei cer închiderea magazinelor la ora 7 seara

Eri a avut loc în sala „Sfatului Negustoresc" întrunirea funcționarilor comerciali convocată de Soc. „*Generala*".

Au participat din București d-nii G. Georgescu, și Haimzohn, președintele și vice președintele centralei soc. „Generala".

Prezidează d. G. Georgescu. Primul i-a cuvântul d. Băltăreț președintele local al „Generalei" care cere din partea funcționarilor o luptă dârză. Dojenește pe funcționarii care nu se interesează îndeajuns de păsurile lor.

D. Sava Grigoriu vorbește de activitatea din trecut a soc. „Generala" care activează de peste 40 ani în interesul tuturor funcționarilor.

D. Haimzohn — București îndeamnă pe toți să se înscrie în soc. „Generala" și cere solidaritatea funcționarilor, singura cale care duce la izbândă.

D. Leon Simon propune ca funcționarii să meargă în masă la d. Prefect al Poliției și să-i ceară aplicarea legei.

D. Bockler, delegatul sindicatului funcționarilor, amintește că în 1921 când exista o colaborare între organizațiile funcționarilor lupta a fost dusă cu succes deplin.

D. Leibovici vorbește în numele unui comitet care cere „un ficare".

D. Biby Braunștein vorbește tot despre unificare și spune că acei ce profită de pe urma certurilor dintre funcționari sunt patronii.

La urmă se votează o moțiune prin care se cere „ducerea luptei pentru menținerea actuală a legei repausului duminical și orariului de lucru, ființarea asigurărilor în caz de boală, invaliditate și deces. Crearea comunelor de muncă și legiferarea contractului de muncă și a stabilizărei funcționarilor comerciali în serviciu după vechime, garantându-se un salar minium în raport cu scumpetea vieței.

După votarea moțiunei funcționarii se duc în corpore la locuința d-lui G. Ciurea inspectorul muncei cerându-i o intervenție oficială la autorități, pentru respectarea legei. D. Ciurea a promis. Un protest se va înainta și la București miniștrilor de interne și al muncei.

B.

INFORMAȚII

x Din București se anunță că s'a hotărât ca împrumutul de stabilizare să se facă fără concursul Băncei Reichului. Aceasta întru cât tratativele cu Germania n'au dus la rezultatul așteptat.

x Se afirmă că parlamentul va fi convocat în sesiune extraordinară, pe ziua de 1 Iulie.

In ce privește adunarea parlamentarilor național-țărăniști, se spune că ea va lucra numai trei zile, în prima jumătate a lunei Iulie.

x Serviciul de Siguranță, primind un denunț în legătură cu criminalii din șos. Nicolina, a făcut-o mai multe descinderi în Țicău.

S'au făcut câteva arestări, dar la cercetări, stabilindu-se nevinovația celor arestați, —au fost puși în libertate.

x Printr'o dispoziție ministerială, toți studenții dela Institutul medico-Militar sunt transferați la București, începând dela 1 Iulie.

x Am relatat că, din ordinul Ministerului de Interne, serviciul de siguranță a făcut o serie de descinderi pe la muncitorii din localitate; arestând pe unii din ei, sub motivul că au primit cărți și broșuri interzise de a se împărți în țară.

Un număr de 16 muncitori au fost înaintați la Galați unde se fac cercetările.

„Opinia" primește abonamente lunare pentru localitățile balneare și olimatertce.

x Doctorul **Brener** *specialist mamoș*, boli de femei, consultă dela 2 până la 6 p. m.

x Sâmbătă după amiază s'a întrunit la primărie sub președenția d-lui Osvald Racoviță, comisiunea compusă din d-nii Stroici și Iacobi, din partea societății „Ghiața", Caramalău, din partea Camerei de Comerț și H. Iancu din partea măcelarilor, fixându-se regulamentul pentru antrepozitarea cărnurilor tăiate în Abator și prețurile pentru frigorifer.

x In cursul acestei săptămâni consiliul profesoral al facultății de medicină se va întruni pentru a proba în formă definitivă memoriul ce va fi înaintat Ministerului Instrucțiunei cu privire la reforma legei învățământului superior și domiciliul forțat.

x Scandal la o bancă populară.—Ni se scrie că în ziua de 15 lunie, s'a iscat un scandal la banca populară „Miletin" din Lupăria-Prăjeni (jud. Botoșani), care a necesitat intervenția jandarmilor.

Pe când cenzorii cercetau gestiunea, și-a făcut apariția d. Ioan a Dumitroaei primarul com. Prăjeni și casier al băncii.

El a sărit la bătae și a lovit cu bățul pe săteanul Andrei Mazăre.

Atragem atenția celor în drept.

x Un înalt funcționar din localitate a fost denunțat parchetului că, în calitate de funcționar a făcut un raport într'o chestie de pământ; iar în calitate de expert numit de tribunal, a făcut un raport cu totul contrar, în aceiaș chestie. Cabinetul I instrucție, cercetează.

x D. comisar Filon care a făcut o descindere în com. Cănești jud. Vaslui, l-a adus la Iași pe Vasile Savin, bănuit ca unul din autorii atacului criminal din Nicolina.

Savin este cercetat la Brigada de Urmărire.

Până la 20 Iunie

„SPIRITIST"

Prezicător SĂVESCU

Strada ETERNITAȚEI No. 58 (prin Târgu Cucului)

Singurul este în **ROMANIA**

PREZICATOR documentat cu INVENȚIE proprii sigure — în calculul „CIFRELOR" prezice, orice afaceri serioase la persoane serioase descoperă orice mistere sufletești din viață și dă toate lămuririle necesare, sufletești, căsătorii, judecăți, funcții, comerciale, descoperiri de furturi pe cât posibil boale etc. Dă lecții de *Sugestii* pentru energie, timiditate, idei rele, dureri sufletești contra dușmanilor, pentru cuceriri în dragoste, căsătorii și altele.

Discreție sigură. Toată țara prin scris. Consult. 9—12 și 3—7½ Duminică până la 4 după masă.

De închiriat

apartament nou, în strada Păcurari 29, vizibil între orele 9—12 dim.

Agricultori, Podgoreni,

Asigurați holdele, viile voastre, contra

GRINDINEI

la „Asigurarea Românească" Iași str. Lăpușneanu 40 Telefon 192

La „CAMILA"

Iași, str. Anast. Panu 47

Mare depozit de: ULEIURI, LACURI, PRODUSE CHIMICE **Tuburi de pictură format mare lei 38 tubul** toate culorile.

DOCTOR

A. Hoffmann

fost intern al Spitalului Socola

Boli nervoase și mintale

Boli de nutriție

Consult. 9-11 a. m.—4-7 p. m. str. Ștefan cel Mare 13 (Intrarea prin bolta farmaciei Coniver (Pollak)

Dr. H. Wechsler

Boli interne, Genito-urinare Sifilis

DIATERMIE

pentru boli urinare, boli de femei, reumatism, nevralgii, migrenă, gută, diabet, boli de stomach etc

Consult: 8-11 a. m. 2-8 p. m.

IAȘI, str. Armeană 4

Doctor A. Dascăl

BOLI de COPII și INTERNE VENERICE și SIFILIS

Tratamentul radical al Blenoragiei acute și cronice. Injecțiile intravenoase cu Neosalvarsan

Consult. și tratament: 10—12 a. m. și 2—8 seara

Iași, str. Cuza Vodă 42 (casele Cristofor) vis-a-vis de Camera de Comerț

LA SLANIC-MOLDOVA

(Continuare din pag. I-a)

sorb aproape cu plăcere apa al cărui gust și miros, un om sănătos ar fi incapabil să le suporte. Toți umblă încet și vorbesc rar. Femeile mai ales își pierd complect farmecul și devin o imagine a suferinței sterile, a suferinței lipsite de voluptate.

In timpul cât cântă muzica, dimineața de la 10—12 și după amiaza de la 5—7, pe băncile parcului se odihnesc toți acei întâlniți la cură, dar ușor transformați: au totdeauna atitudini contemplative și ușor beate, fie că citesc un ziar, o carte, sau lucrează.

Dacă pătrunzi în ville, viața se schimbă: e leneșă, comodă și veselă. Una dintre cele mai frumoase ville, renumită pentru așezarea ei unică, sănătoasă și cu o vedere admirabilă, lucru pentru care pe vremuri regele Carol a fost găzduit aici, „villa Iliescu" s'a deschis și oferă oaspeților și bucătăria ei excelentă în care se simte un gust format în mai multe bucătării străine. Alături, alte ville își așteaptă gătite, oaspeții.

La Administrație, în partea cealaltă a Parcului, se grăbesc figurile puțin speriate ale bolnavilor care se duc iarăși și iarăși să consulte cunoștințele solide și sigure, și îngrijirea plină de scrupulozitate a Doctorului Director al Băilor, d. G. Tudoranu.

In toate colțurile Slănicalui pe sau alături de ruinele villelor sau hotelurilor dărâmate în timpul războiului, se ridică febril, ville noi, cu multe camere, sacrificându-de cele mai multe ori grația confortabilă pe care trebue s'o ofere o villă.

Tot ce se păstrează din Slănicul de altădată amintește timpul când ceiace avea lașul și Moldova mai aristocratic venea să-și petreacă vara aici. Atunci Epitropia Sfântului Spiridon făcea mari sacrificii pentru a întreține luxul acestei localități climaterice a societății înalte, Ca un revers al vieții pitorești și pline de agrenament pe care o oferea Slanicul în timpul verii, este reputația ce și-a făcut-o de-a fi fost locul în care s'au legat nenumărate căsătorii.

Se știe în ce chip de legendă moldovenească au fost descoperite izvoarele lui miraculoase: Pela 1800, Cehan Racoviță, care stăpânea moșia aceasta, într'o zi la vânătoare, a dat peste unul din izvoare și a recunoscut apa tămăduitoare. Vechea cortină a teatrului cazinoului reprezenta chiar această scenă: Cehan Racoviță la vânătoare, urmat de suita sa și alături de el izvoarele binecuvântate.

Cehan Racoviță a dăruit apoi moșiile sale Epitropiei Sf-tului Spiridon.

Ca eleganță și distincție, Slănicul a mai decăzut azi. Pentru a surprinde adevărata lui expresie, aceia de altădată, e mai potrivit poate să vii în luna aceasta lunie, când e liniște și singurătate, când rândunelele tinere sboară neîntrerupt prin văzduhul albastru, uneori cu mișcări netede de pești care înoată într'o apă ideală, alteori cu bătăi de aripi speriate, ca lilieci în amurg.

Vizitator

Anul XXIV No. 6325

3 LEI EXEMPLARUL

MERCURI 20 IUNIE 1928

Biblioteca Universității Loco

Lei 1000 . . . pe un an
» 500 . . . » 6 luni
» 300 . . . » 3 luni

OPINIA

ZIAR POLITIC COTIDIAN

ANUNCIURI
se primesc la toate Agențiile de Publicitate și la Administrația ziarului
Iași—Str. Gh. Mârzescu 17

Ambulantismul universitar

Se anunțase prin ziare că, dacă se va aplica legea domiciliului profesorilor universitari, se va dezorganiza facultatea de medicină din Iași, de oarece vor trebui să demisioneze mai mulți profesori ieșeni domiciliați la București.

Noi ne întrebăm: de ce să demisioneze acești profesori? Doar mai există o modalitate de satisfacere a legii, și anume: *să se mute la Iași domnii profesori*; să fie în permanent contact cu elevii lor, în sălile de curs, în laboratorii și clinici.

Dacă domnii profesori preferă Capitala, și sînt atît de lesne dispuși a renunța la titlul de profesori ieșeni, atunci Universitatea noastră n'ar avea mult de pierdut. Căci universitatea are nevoe de *profesori efectivi*, nu de simpli titulari.

*

Sistemul „ambulanților" este o veche racilă a Universității noastre.

O sumă de personalități cu diverse interese în Capitală, aveau slăbiciunea să poseadă și titlul de profesori universitari. Obțineau titlul și atîta tot; prin aceasta, Universitatea ieșană nu obținea profesori.

Ani și zeci de ani, înainte și după război, se vedeau pe sălile Universității grupuri de studenți care cercetau tablourile cu înștiințări de la rectorat și decanate: „Oare vine d. profesor la curs? D. profesor și-a amînat din nou ziua de examen?" Și iată, o înștiințare laconică, sau însăși telegrama în original că d. profesor va veni săptămîna viitoare. Și așa mereu an după an.

Știm cazuri când profesorul și studentul aveau ocazia să facă cunoștință abia în sala de examen.

Se mai cheamă aceasta școală?

*

Se obiectează astăzi că profesorul e insuficient salarizat și deci trebue lăsat liber să-și caute în București un supliment de resurse.

Dar înainte de război nu se punea chestiunea salarizării insuficiente, și totuși exista *ambulantismul*, ca un sistem nenorocit, perpetuat și agravat din an în an. Salarizarea nu-i astăzi decât un pretext.

Unde-i profesorul modest și studios, care să-și treacă zilele în biblioteci și laboratorii, devotat științei și apostolatului? Pentru asemenea profesor, chiar cu salarizarea insuficientă (la care se mai adaogă cota-parte din taxele de examen), profesiunea didactică n'ar putea fi *un accesoriu, o sinecură*.

In definitiv, toți salariații publici se plâng de greutățile traiului. Ce-ar fi dacă cu toții și-ar neglija slujba, ar accepta diferite servicii particulare și s'ar stabili prin alte crașe decât acolo unde trebue să șeadă (dar păstrând titlul de slușbaș public și încasând salarul)? Ar fi o anarhie.

De ce să aibă profesorii universitari privilegiul anarhiei în viața didactică?

Destul sunt profesorii sustrași dela catedră prin politică, deputație, comisii, misii etc. Să mai tolerăm și „ambulantismul"?

Dar cu deficitul moral și cultural al societătii de astăzi, cum rămânem? Trebuesc formați tinerii care vor fi conducătorii de mâne ai țării. E o problemă de salvare națională. Această problemă poate fi oare subordonată intereselor particulare ale unor domni care vor să stea pe calea Victoriei și să facă profesorat la Iași, Cluj și Cernăuți în limitele unui permis de cale ferată?

*

Ca să susție legitimitatea ambulantismului, d. prof. M. Sipson a spus că legea domiciliului este nelegală, fiindcă contravine legei de autonomie universitară.

E complect falș juridicește. Legea autonomiei trăește atât timp și în măsura în care altă lege vine s'o schimbe. Schimbarea s'a făcut astăzi. (Doar autonomia de care se vorbește nu-i o prescripție constituțională).

S'a făcut decenii întregi experiența cu atribuția autorității universitare de a controla și sancționa neîndeplinirea obligațiunilor profesorale.

Și cu acest soi de autonomie, *ambulantismul* n'a fost stârpit, ci tocmai a progresat.

S'a mers destul cu toleranța și s'au făcut destule greșeli. Când vedem un început de îndreptare, trebue să-i dăm sprijin. Și trebue să respingem, în numele moralității, tupeul polemic al ambulanților.

G.

Inainte de a pleca la băi, nu uitați să vă abonați la „Opinia".

ASPECTE

Procesul de mâne

Mâne Consiliul de război din Chișinău va judeca procesul camaradului Terziman, condamnat în lipsă la o lună închisoare; mâne se va desbate în capitala Basarabiei încă unul din procesele regimului de siluire a libertăților cetățenești.

Pentrucă așa cum se vor desfășura desbaterile, procesul nu va fi al lui Terziman, ci al guvernului care nu vrea să înțeleagă că presa nu poate fi la discreția arbitrarului și a bunului-plac; se vor spune lucruri grele, se vor face destăinuiri importante și sala consiliului de război din Chișinău va fi transformată într'o arenă unde se va da o luptă: între teroare și dorul de eliberare.

Ultimile evenimente au dovedit că guvernul liberal nu mai înțelege că poate domina decât cu cenzura; arestarea gazetarilor era consecința logică a unui sistem închizitorial inaugurat odată cu declararea războiului și cine poate bănui până unde poate duce răutatea libelilor?

In tăcere, fără consultarea delegaților presei, se elaborează la Consiliul legislativ proectul codului penal în care sânt prescrise o seamă de sancțiuni în contra gazetarilor, sancțiuni cari vor face iluzoriu dreptul de a scrie și vor plana ca o permanentă amenințare asupra noastră.

Desigur că parlamentul nu ne avea nimic de modificat din proectul codului așa cum va fi redactat de Consiliul legislativ; ce independență vor putea avea mamelucii guvernamentali; răsplătiți cu diurne și afaceri, pentruca să și manifesteze nemulțămirea față de o lege scelerată la adăpostul căreia vor putea să opereze liniștiți?

Trebue dată alarma, cât mai este vreme; cei iubitori de libertate, trebue să se simtă alături și să lupte cu toate mijloacele pentru cucerirea libertăților, pentru înlăturarea regimului actual statornicit presei și gazetarilor în special.

(Continuarea în pag. IV-a)

Din toată lumea

Se împuținează rîndunelele. — Aproape în toate țările s'a observat în ultimii câțiva ani, că primăvara se reîntorc tot mai puține rîndunele. Cercetătorii specialiști au stabilit în mod neîndoios cauza acestui adevăr: undele telegrafiei fără fir stingheresc zborul nevinovatelor păsărele. Și astfel un progres științific ne va pricinui într'un viitor apropiat paguba imensă de a fi lipsiți de veselia caselor și de o podoabă a văzduhului.

*

Statistica filmului. — O statistică recentă a stabilit aproximativ că anual se turnează aproape 30.000 filme. Cifra afirmă un însemnat progres, avînd în vedere că înainte de război se realizau maximum 2000 filme pe an. Și în plus, numărul actual tinde evident spre o continuă urcare...

*

O voce ciudată. — Tînărul Max Kurthoff din Coblenz (Germania) posedă un glas excepțional. Printr'o dispoziție curioasă a laringelor, tînărul poate vorbi dublu și poate cînta cu două voci suprapuse dintr'odată.

Medicii au stabilit că pînă în prezent acest caz este cu totul izolat, dar că peste cîteva timp laringele va reveni la normal și astfel îi va dispare însușirea particulară de acum. Ca mai totdeauna, doctorii se pot înșela...

*

Puterea religiei. — Iată un caz neobișnuit, care arată că uneori sentimentul religios e mai puternic decît sentimentul părintesc.

La Colmar (Franța) un tînăr a fost găsit mort în odaia lui, cu o rană la cap. Înșiși părinții au lăsat a se crede că e vorba de un asasinat, iar criminalul ar fi el însuși (fratele mortului), care a și fost arestat.

Ancheta a stabilit însă că-i vorba de o sinucidere; iar părinții au explicat că au preferit să fie arestat al doilea lor fiu, decît ca fiul mort să fie îngropat neprohodit,—știut fiind că preoții catolici refuză serviciul religios pentru sinucigași.

*

O cauză a surzeniei. — Un medic francez spune că 85 la sută din cazurile de surzenie se datoresc pur și simplu guturaiului. Deci, putem lecui și evita surzenia, păzindu-ne de infectarea nasului și gîtlejului. De aceia trebue să ne spălăm cît mai des nasul, gîtlejul și gura.

*

Dactilografa înotătoare. — Se știe că miss Mercedes Gleitze, cunoscuta dactilografă din Londra, a trecut înot Marea Mînecei și strîmtoarea Gibraltar. Nemulțumită cu atît, miss Gleitze se pregătește să treacă înot și marea Irlandei, pe o lățime de vre-o 40 km.

Pacea și dezarmarea

o simplă închipuire?

Conferința zisă a dezarmării dă de lucru domnilor de la Liga Națiunilor, și sporește arhivele Genevei cu cantități colosale de processe-verbale și rezumate de discursuri.

In acelaș timp, diplomația mondială își face de lucru cu schimbul de note în chestia „păcii eterne" propuse de guvernul Statelor-Unite.

Cât e de realizabil și sincer acest „pacifism" ne-o dovedește declarația secretarului de stat american pentru război, d. Charles B. Robing, — declarație făcută în fața unei noui promoții de ofițeri.

Ministrul american a spus că *pacea universală nu-i decât o închipuire. „Pacea lumii nu poate fi rezultatul dezarmării. Se cere în prealabil ca omenirea toată să fie transformată în speranțele și aspirațiile sale".*

Omul: o gorilă cu mitraliere

Profesorul Sovici din Moscova, a publicat o carte intitulată: „Bazele purtării omului".

Ideia autorului reiesă limpede din următorul pasaj:

„Omul este o gorilă prevăzută cu mitraliere. La această gorilă înarmată se formează în creer, puțin câte puțin, centri de rezistență. Cu cât omul e mai civilizat, cu atât acești centri lucrează mai puternic. Când ei încetează să lucreze, avem haosul, revoluția. In țările puțin civilizate, cum este Rusia, revoluția a fost posibilă tocmai pentrucă la oamenii puțin civilizați centrii de rezistență au încetat să lucreze".

Autoritățile sovietice au socotit aceste idei ca insultătoare pentru bolșevism, și au dispus arestarea profesorului Sovici.

PIERDUȚI IN GHEȚURILE POLARE

Cei trei oameni din echipajul dirijabilului „Italia" (de la stînga la dreapta) *Malgreen, Zappi* și *Mariano*, care au părăsit dirijabilul pentru a ajunge pe jos la Spitzberg.

Se anunțase că ei au fost găsiți de o expediție de sănii; dar știrea s'a dezmințit. Nu se mai știe nimic de dînșii și există teama că au murit de oboseală, foame și frig, sau că au fost sfîșiați de urșii albi.

Note și impresii

Consequență sau încăpățînare?

Iată două noțiuni bine distincte și care în urma multor discuțiuni, mă face să cred, că generațiunea noastră cu multă galanterie le confundă sau mai bine zis le înlocuește după individ și împrejurări.

Mi se pare totuși că una e încăpățînarea magarului, care fără motiv nu vrea s'a ia din loc și alta consequența omului care susține o ideie cu argumente de așa natură că nu pot fi răsturnate și care cere luptă fățișă având ca arme: *„judecata"*.

Nu știu să se fi născut vreun om statornic principiilor sale, care trăind n'a fost socotit indezirabil societății lui; nu știu ce-ar fi devenit omenirea însăși dacă oamenii cei mai aleși ai ei ar fost flexibili așa cum e majoritatea lui

Cred că datorită inconsequenții noastre care pornind de la viață la cele mai sfinte datorii ale omului, înregistrăm atâtea decepțiuni, care omoară sufletele mai slabe și clatină pe cele tari.

Se înțelege că nimic nu poate fi mai greu de suportat de cât un caracter format printr'o voință educată și pusă în *slujba adevărului și al binelui general.*

Asta caracterizează pe oamenii superiori, care ostracizați de semenii lor adepți ai tuturor mijloacelor de corupție pentru a parveni, rămân ca stâlpii de granit, pe care apele oricât de furioase, nu-i pot urni din loc.

Iubesc consequența și o admir mai ales acum în secolul nostru, când cine-va a caracterizat-o astfel: *„Consequenți sunt numai boii care rumegă același coceni și beau aceiași apă!"*.

MARGARETA ZOSIN
Invățătoare

„OPINIA" LITERARA ȘI ARTISTICA

Stagiunea de vară.

Grădinile și teatrele de vară sufăr mult din cauza timpului neprielnic. Toată ziua directorii și actorii inspectează cerul, desigur cu interes mai mare decât cei mai specialiști astronomi. Nourii groși însă nu fac concesii, nici chiar atunci când e vorba de artă superioară. Plouă mărunt, furios și mereu.

— „Sîntem salvați!" — se aude deodată explodând vocea impresarului care a zărit o pată de senin călătorind pe cer.

Dar curând speranța se zugrumă; vântul suflă iarăș, ploaia începe iarăș... Și așa spectacolul umed al naturii se repetă zilnic, regulat și acelaș. Totuș nu prea trebuie să ne întristăm, fiindcă vom admite cu toții, că unor teatre mediocre e de preferat... o recoltă bună!..

i. b.

FAPTE

Varietеu original.

La Londra s'a amenajat un varietеu cu totul aparte. Localul de spectacole cuprinde în diferențiată: teatru, cinematograf, dans, muzică, sport, scamatorie, declamații și diverse jocuri. Reprezintația se desfășură treptat, iar câteodată se joacă simultan pe toate scenele. Atunci atenția publicului prea mult împărțită se obosește și nu pricepe nimic. Spectatorii, deși în număr extrem de mare, din iureșul cela de zgomot și antren, pleacă acasă cu teribile dureri de cap. Și desigur asta nu mai înseamnă varietеu, ci un fel de balamuc artistic organizat...

Succes român.

In Franța sânt primite cu o excepțională simpatie filmele interpretate de actrița română Brănduța Grozăvescu. Compatrioata noastră dotată cu un fizic distins, este în plus o minunată dansatoare, ceiace a determinat să fie imediat angajată de un music-hall francez. De la scenă, actrița a trecut lesne la ecran, iar astăzi contează ca o vedetă de seamă, o speranță a filmului occidental. După atâtea succese în alte domenii, iată dar și un mic triumf românesc în ramura cinematografică.

Diferite știri

— *„Cobzarul"* este titlul unei drame muzicale (din repertorul Operei române din Capitală), al cărei libret a fost scris de către distinsa poetă Elena Văcărescu.

— *La biblioteca* națională din Paris obține în prezent un frumos succes o expoziție de firme vechi, printre care se află și unele lucrări de marii pictori Chardin și Wateau.

— *S'a hotărât* ca odată cu decernarea premiului francez „Femina" pentru cele mai bune cărți românești, să se acorde o recompensă pecuniară și traducătorului operei premiate.

In culise

Viața de teatru nu este întotdeauna comedie; de cele mai multe ori e dramă cu părți destul de tragice. In acest sens scriitorul francez Paul Morand povestește un fapt pe cât de trist pe atât de verosimil și real.

La un teatru de provincie, un actor își întreabă regisorul:

(Continuarea în pag. 4-a)

(9) SUPERIORITATEA ANGLO-SAXONILOR

PROBLEMA SOCIALA — O CHESTIE DE EDUCAȚIE

de Dr. N. E. IDERU

Dacă ni s'ar putea cumva pretinde să rezumăm chestia socială într'o formulă am părea autorizați să susținem că ea este mai ales o chestie de educație.

Căci, în definitiv, de ce este vorba? Este vorba actualmente de a ne adapta noilor condiții de viață din lume, condiții cari cer a ne face capabili în toate împrejurările vieții să ne ajutăm, să răzbim și să reușim, *numai prin noi înșine*, potrivit plastice locuțiuni franceze, pe care n'o putem îndestul repeta: *„se suffire à soi-même"* și care n'are în românește un echivalent tot atât de satisfăcător...

Vechile cadre, pe cari lume avea obiceiul (ba credea chiar că are datoria) să se sprijine, sunt azi sfărâmate sau neîndestulătoare.

Avem — precum se vede — șansa, bună sau rea, de a ne găsi în chiar momentul când se îndeplinește această evoluție fatală. Toată zăticnirea, toată indispoziția și nemulțumirea ce încercăm, vine numai din contrastul care se revelează între sistemul de educație, conceput după metode învechite și noulle necesități ale vieții: ne încăpățînăm încă—liniștit și pe tăcute—a forma oameni pentru o societate care este definitiv moartă și... moartă ca toți morții!..

Nu-i vorbă, este și foarte greu să poți reacționa împotriva unei atari educații, căci printre factorii culți din sferele conducătoare de pretutindeni, persistă un foarte ciudat fenomen de... mentalitate. Și în Franța și în Germania—și desigur și în țara noastră— în personalitatea fiecărui din bărbații cari— succesiv se perindează la putere — s'ar zice că *zac câte doui oameni*: unul— prin studiul științific al fenomenelor sociale — zărește, parcă, ceeace trebue făcut, ba poate chiar să și distreze mai mult sau mai puțin... doctoral; celălalt, anchilozat sufletește în prima lui formație încovoiat, ca să zicem așa, sub greutatea trecutului, nu poate face ceeace întrevede primul, sau n'o poate face decât cu multă greutate și numai parțial Ba ceva și mai paradoxal capul celui dintâiu — și numa capul! — pare să se fi identificat complet cu „formația particularistă", care dezvoltă inițiativa, însă restul ființei lui rămâne legat de „formația comunitară", care o comprimă (1)

Am putea exclama—modificând un vers celebru a lui Virgil: Doamne! cât îi de greu îi-și lepede cineva formația sa socială!

Insă, ceeace este greu pentru noi și la vârsta noastră, nu este tot așa pentru copiii noștri; ei, cel puțin, sunt încă ca ceara moale, care poate primi impresii noui pe cari să le păstreze. Dacă osândiți suntem noi a rămâne pe țerm, să-i ajutăm măcar pe dânșii a trece acest Rubicon...

(1) *Societățile de formație comunitară* sunt caracterizate prin tendința de a se sprijini nu pe sine însuși, ci pe comunitate, pe grup: familie, trib, clan (coterie, clică), putere publică, etc.

Populațiile Orientului sunt tipul cel mai proeminent.

Societățile de formație particularistă sunt, din potrivă, caracterizate prin tendința de a se sprijini nu pe comunitate, ci pe sine însuși. Populațiile anglo-saxone ne oferă specimenul cel mai bine caracterizat.

(Continuare în pag. IV-a)

UCERITOAREA ATLANTICULUI

Indrăzneața aviatoare americană **Miss Eardart**, prima femee care a reușit să treacă Atlanticul în zbor.

Ea a plecat din Terra-Nova cu avionul „Friendship" condus de pilotul Stultz, și a aterisat în Anglia.

Domnul Moritz Wachtel
Adresează Evreilor Ieşeni următorul
APEL

Iubiţi Coreligionari:

Reîntorcându-mă din străinătate după o lipsă de trei luni şi jumătate, în care timp am fost supus unei operaţiuni grele, vin în primul rând să vă mulţumesc pentru simpatiile ce am întâlnit din partea D-voastră la sosirea mea.

Constat cu plăcere că populaţiunea Ieşană a început să se intereseze de mersul Spitalului Israelit, dându-i mai multă atenţiune ca până acuma, ceeace rezultă din diversele publicaţiuni ce au apărut în ultimul timp prin ziarele locale.

In ce priveşte *Alegerile de Epitropi* din acest an, vă arăt că în curând va apare bilanţul pe anii 1925, 1926, 1927. după care veţi fi chemaţi la adunarea generală, şi efectuarea alegerilor, asigurându vă că ele vor decurge în mod cât se poate de liber — în conformitate cu Statutele — dând ocaziunea membrilor Spitalului de a alege pe acei pe care îi vor crede mai apţi şi deci mai folositori Instituţiei.

Personal vă rog însă de a alege acele persoane care au pricepere şi iubire pentru această Instituţie, şi care se pot ocupa serios de nevoile ei, desbrăcaţi de orice interes personal sau politic.

Cât priveşte *redeschiderea Spitalului*, întârzierea provine din cauza lipsei mele din ţară, şi alte multe motive independente de voinţa mea, dar mai ales din cauza lipsei de mijloace băneşti cu care să se poată duce la bun sfârşit opera începută.

După cum vă este desigur cunoscut, am căutat ca refacerea să fie făcută în mod radical, pentru ca Spitalul de mâine să fie model şi înzestrat cu tot ce este mai modern.

Astfel pereţii au fost rezăluiţi până la cărămizi şi tencuiţi din nou, ghipsuiţi şi daţi cu oloi, duşamelele de scânduri au fost înlocuite cu porfirolit, s'au scos toate sobele, făcându-se încălzire centrală (Calorifer), saloanele au fost prevăzute cu ventilaţiuni sistematice, bucătăria, băile, closetele, în faianţă, s'au refăcut instalaţiile de apă şi canal, s'a construit un local special şi modern cu maşini de desinfectare.

S'au făcut trei săli de operaţiuni, pentru diferite specialităţi, prevăzute cu aparatele cele mai moderne, de sterilizare şi instrumentar nou.

S'au refăcut paturile de fier, înlocuindu-se toate somierele pentru a se evita cât mai mult încuibarea insectelor, am confecţionat lingeria nouă, s-au construit două terase mari pentru ca bolnavii să poată face băi de soare, s'a refăcut complect faţada şi s'a săpat curtea din faţă pentru ca clădirea să capete un aspect mai frumos, într'un cuvânt s'a făcut tot ce a fost în puterea noastră.

Toate lucrările de mai sus au necesitat sumi enorme, şi regret că o mare parte din populaţiunea Ieşană n'a contribuit de loc pentru acest scop, iar o parte au donat sumi foarte derizorii în comparaţie cu situaţia lor materială şi cu necesităţile noastre.

In adevăr din toată populaţiunea evreească ieşană, şi în special dintre membrii Spitalului, abia vre-o 400 persoane şi-au dat obolul, şi anume:

Una care a dat Lei	300.000
" " " " "	200.000
cinci care au dat câte	50.000
cinci cu	30.000
cinci cu	25.000
opt	20.000
6 care au dat câte Lei	15.000
2 " " " " "	12.000
2 " " " " "	11.000
24 " " " " "	10.000

iar restul donatorilor au dat sumi mai mici.

Rugându vă a lua în consideraţiune că Spitalul este dator încă la Bănci şi diverşi antreprenori circa un milion jumătate lei pentru lucrările executate şi că ne mai trebuie cel puţin unul până la două milioane pentru a aduce la bun sfârşit cele începute, pentru a putea complecta Spitalul cu instalaţiuni de Radiografie şi altele strict necesare, apelez la toţi ieşenii care nu şi au dat încă contribuţia pentru refacerea Spitalului, să se grăbească a depune sumele ce le lasă inima fie în mâin le Domnilor Epitropi, la Banca Moldova, sau la Banca Grosswald, având în vedere că fiecare zi de întârziere a redeschiderei Spitalului costă viaţa suferinzilor săraci, faţă de care avem cu toţii răspundere.

Persoanele care au dat prea puţin (ceiace se va putea vedea din bilanţul care va apare în curând), sunt rugate a face sforţări pentru a-şi complecta donaţiunile cât mai urgent.

Spre ştinţă, vă arăt că numele acelora care vor fi dat de la 10.000 lei în sus vor fi gravate pe plăcile de marmoră din aulă, iar cei cu sumi mai mici de lei 10.000 vor fi trecuţi în Cartea de Aur şi citaţi în ziua inaugurărei, pentru ca să se ştie cine a contribuit şi cine nu pentru refacerea Spitalului.

In ce priveşte *chestiunea Medicilor* despre care văd o polemică prin ziare, vă fac cunoscut că s'a regulamentat aceasta, în senzul că de azi înainte personalul medical să fie primit numai prin concurs şi voi căuta pe cât posibibil ca să avem medici suficienţi pentru toate specialităţile.

Toate acestea sunt însă legate de speze mari budgetare şi de aceia apelez la toţi membrii în restanţă cu cotizaţiile ca să achite sumele ce datoresc înainte de Adunarea Generală, să consimtă la urcarea cotizaţiilor pentru viitor, luând în consideraţiune *că suta de lei ce se dă astăzi spitalului este echivalentă cu lei 3,50 dinainte de războiu.*

Mai atrag atenţiunea Domnilor Membri în restanţă cu cotizaţiile, că dacă nu se vor pune la curent nu vor avea dreptul de vot şi nici nu vor fi eligibili, cu ocaziunea alegerei de Epitropi.

In speranţă că veţi bine-voi a răspunde în cât mai largă măsură apelului ce vă adresez, dovedind prin aceasta că purtaţi în adevăr interes Spitalului şi arătându-mi prin aceasta din nou simpatia D-voastră, vă rog a primi asigurarea stimei şi a consideraţiunei ce vă păstrez.

Moritz Wachtel

Preşedintele Epitropiei Spitalului Israelit din Iaşi

RUBRICA DE ŞAH

(51) 19|VI|1928

Succesele Problemiştilor Români în străinătate

Problema No. 70

de I. A. Schiffmann-Chişinău, Prem. III la „Kagans Neuste Schachnachrichten"

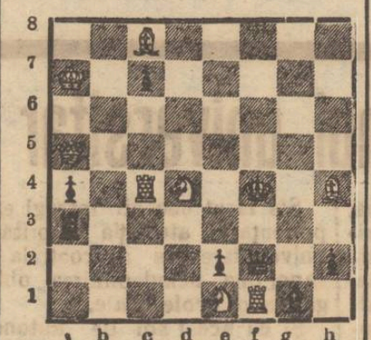

8+8=16

Alb joacă şi dă mat în două mutări.

Problema No. 71

de Rafael Cofman-Ismail Prem. IV la „Kagans Neuste Schachnachrichten"

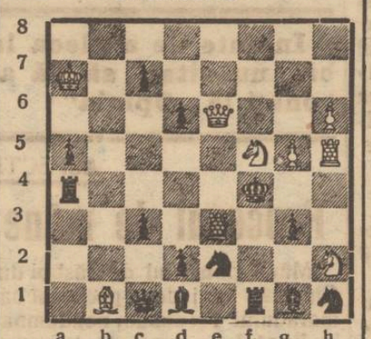

9+14=23

Alb joacă şi dă mat în două mutări.

ŞTIRI

Cheltenham (Anglia). — Zilele trecute au avut loc mai multe turneuri la cari au luat parte 70 jucători. In turneul de maeştri a eşit I Bürger cu 5 puncte. In turneul major a eşit I Miss Mencic cu 6 jum. puncte.

Haga. — La 20 Iulie vor începe marele turneuri de şah ale Olimpiadei. Următoarele ţări vor participa: **România**, Germania, Franţa, Portugalia, Spania, Suedia, Elveţia, Argentina, Austria, Belgia, Brazilia, Danemarca, Statele-Unite, Finlanda, Anglia, Ungaria, Italia, Letonia, Norvegia, Olanda, Polonia, Cehoslovacia şi Jugoslovacia.

Echipa noastră va formată din D-nii: Tyroler, Dr. Balogh, Dr. Brody, Zeno Proca şi I. Mendelssohn.

De notat că toate echipele au primit ajutoare băneşti de la statele respective, *numai echipa română plăcă pe cheltuiala proprie.*

aurelernovici

Jefuirea unui preot

Roman — Un mare furt săvârşit în judeţ la preotul Anton Vasilescu din Dolheşti a fost adus la cunoştinţa Parchetului.

Locuitorii strâng de câţiva ani, un fond cu care să repare vechea biserică din sat. Sătenii reuşiseră să strângă suma de 37000 lei, care au fost încredinţaţi preotului.

In ziua de Duminecă, familia preotului lipsind de acasă, un necunoscut s'a introdus în casă şi din saltarul unui dulap au furat toţi banii.

INFORMAŢII

x Un cetitor ne roagă să propunem celor în drept, înfiinţarea unui inspectorat al...ceasornicelor publice.

Intr'adevăr cetăţeanul care trece la ora 12 precis, pe la Palatul Administrativ şi se opreşte în faţa orniculul miraculos, care începă „Hora Unirei", ajunge la redacţia noastră la ora 11.50, după ceasul Sfintei Mitropolii.

Ceasul Spiridoniei vrea să-şi împace... confraţii şi arată 12 fără 5.

Un turn Babel sui generis... al Ceasornicelor.

x Sub comisarul Gonzolet de la comisia gării, însoţit de agentul Anastăsescu, făcând ieri o razie prin gară au prins pe individul Const. Hareciuc zis Rusu. Acesta furase în trenul Dorohoi-Iaşi, d-rei Sofica Goldştein din str. Pantelimon, o poşetă cu trei mii lei.

x Trăsura No. 48, nerespectând regulamentul circulaţiei, a mers pe stânga şi a dat peste losub Ilie din serviciul primăriei, provocându-i leziuni.

Birjarul a fost dus la biroul circulaţiei.

x Direcţiunea şi Comitetul *Şcoalelor Comerciale Elementară şi Superioară de fete* din Iaşi, roagă părinţii şi corespondenţii elevelor cum şi persoanele ce se interesează de bunul mers al şcoalelor, a lua parte la adunarea generală (a doua convocare) ce va avea loc Duminică 24 Iunie 1928, ora 9 dimineaţa în localul şcoalelor din strada Tăutu No. 16 la ordinea zilei fiind:

1) Aprobarea bugetului pe 1928.

2) Descărcarea comitetului de gestiune 1927. Aceasta fiind a doua convocare, adunarea se va ţine cu ori câţi membri vor fi prezenţi.

Hemoroizi

Persoanele carisuferă de dureri cumplite cauzate de trânji vor simţi o senzaţie de tihnă şi vor dormi liniştit întrebuinţând Pomada Cadum ce le va produce o uşurare imediată.

x Elevele şcoalelor Comerciale Elementară şi Superioară de fete din Iaşi, înscrise la cor, sunt obligate a veni Mercuri 20 Iunie 1928, ora 9 dimineaţa, la şcoala pentru a face repetiţia corurilor pentru serbarea de fine de an.

x Am anunţat ieri că spărgătorul Egorov a reuşit să evadeze de la poliţia din Tighina.

Ieri după amiază au fost cercetate la poliţie Aglaea şi Olga Egorov, soţia şi fiica celui evadat.

Cercetările continuă.

x *D-l profesor Paul Bujor* îşi scrie actualmente amintirile. ocupându-se de evenimentele culturale, ştiinţifice şi politice din ultimele decenii.

x D. Horia Carp, senator, a fost eri în localitate, vizitând clubul sionist, unde a făcut o consfătuire. D. Carp pleacă azi la Fălticeni.

x POLIŢIENEŞTI.— Au fost duşi la comisie indivizii I. şi C. Praun, care sunt urmăriţi de poliţie pentru furturi.

— Au fost trimişi la comisia I Iacob Slobozeanu din comuna Manoleasa jud. Dorohoi şi pe Atanasa Tarincu din Chişinău care se dedau la pungăşii.

— In hală a fost prinsă hoaţa A. Chischena din Soroca.

x Un număr de 14 copii debili, recomandaţi de către d. profesor dr. Ciucă şi 26 recomandaţi de d. dr. C. Tănăsescu, au fost porniţi la colonia din Agigea, pentru reconfortare.

Mulţumită intervenţiei d-lui Teodorescu, directorul general c. f. r., transportul acestor copii s'a făcut în condiţiile cele mai bune.

Grădina Pomul Verde

Astăzi Marţi 19, Mercuri 20 şi Joi 21 Iunie ora 9¾ precis

Celebra operetă

Palestiner Liebe

3 acte şi un prolog de Lilien

cu **Sidy Thall, Adolf Teffner, Iacobovici** etc.

In curând: **BAR MITZVA**

Vizitaţi Noul magazin de fererie, articole technice şi văpselerie

„ASTRA"

IAŞI, strada I. C. Brătianu No. 141

Vis-a-vis de poarta Sft. Spiridon

Asortat în toate articole de:

Fererie: Tablă galvanizată, neagră, plumbuită; albă şi tablă de zink, Ţevi de plumb, de fier şi galvanizate, precum Robinete şi accesorii; Sârmă cu Ghimpi, Sârmă împletită pentru garduri, Sulfat de Cupru marca „Strugure" Rafie, Sfoară de Manila, Şini de val, compoziţie, Coase de oţel, Seceri „Piuliţa", Furtumuri de cauciuc, Curele de piele pentru transmisiuni, Pompe „Allveiler", Stropitoare „Vermorel", precum Ciment, Cărbuni de forje şi toate articolele de fererie tehnice, unelte pentru meserii şi construcţii cu preţurile cele mai convenabile.

Secţia Văpselerie: Uleiuri, lacuri şi văpsele de prima calitate garantate uscabile şi durabile: Lacuri străine pentru trăsuri şi automobile, ceară şi sârmă de pachete.

Se prepară după cerere văpsele în ulei şi lac diferite culori pentru acoperăminte, uşi, ferestre, etc.

Lacuri speciale pentru duşamele Fritzelack, Durax, etc.

Toate cu preţuri reduse.

Cereţi

Sirop Iodoferat Werner

Pentru curăţirea sângelui la adulţi şi copii.

Coase de oţel, Seceri „Piuliţa", Sfoară de Manila, Sulfat de Cupru englezesc, Rafie, Tablă galvanizată „Nadrag", „Ursul", albă, neagră şi plumbuită, sârmă cu ghimpi, sârmă împletită pentru garduri, Şini de val, Ţevi de fer şi galvanizate, Cărămizi refractare, Balanţe şi Decimale, precum şi orice alte articole de fererie şi technice s'au pus în vânzare cu preţuri reduse la:

Magazinul de fererie

En-Gros

„NICOVALA"

IAŞI, strada Pomir No. 3 şi

„NICOVALA"

IAŞI, str. Anast.-Panu No. 43

Mulţumire

Iaşi 18 Iunie 1928

Onor. CONCORDIA

Societ. de Asigurări în Bucureşti

Bucureşti

Astăzi expiră polita mea de asigurăre reciprocă pentru căsătorie No. 6524 am primit prin reprezentanţii Dv. D. S. Rosenbaum & I Finkelştetn suma de: Lei 100.000 (Una sută mii) drept achitarea acestei poliţe.

Opera Dv. dând fiinţă unei astfel de Societăţi, va remâne ururea în amintir a celor cărora le-aţi dat mijlocul să-şi procure o sursă pentru aşezarea unei gospodării şi de acela vă exprim viile mele mulţumiri.

Cu toată stima *Solomon Leibovici*

str. Palat 37, Iaşi

*

Iaşi 18 Iunie 1928

Onor. CONCORDIA

Societate de Asigurare

Bucureşti

Prin prezenta am onoare a vă confirma primirea prin reprezentanţii Dv. de aci Domni D. S. Rosenbaum & J. Finkelştein a sumei de Lei 100.000 (una sută mii) drept acoperire a poliţei No. 7309 de căsătorie, contractată la Societatea Dv.

Pentru exactitatea îndeplinirei obligaţiunilor Dv., vă exprim mulţumirile mele şi vă urez succes deplin în opera Dv.

Cu toată stima *Hana Rosen*

str. Palat No. 37 Iaşi

PIERDUT adeverinţa de subscriere No. 4916 din 31 Oct. 1925 pentru 5 acţiuni Soc. Comunală de Electricitate din Iaşi. O declar nulă şi fără valoare în mâinile oricui s'ar găsi.

I. KAPRALIK

DOUA APARTAMENTE de închiriat în plin centru comercial. A se adresa D-lui Roiu str. N. Gane No. 3.

DOCTOR

L. HEITEL

MAMOŞ

De la clinicile din Berlin, Viena Frankfurt

Boli de femei şi năştere

Str. Săulescu 2 (alături de Biserica Talpara)

Consultaţiuni 3—6 p. m.

Pentru săraci gratis zilnic.

Impărţirea premiilor
la Liceul Internat

O frumoasă solemnitate a avut loc la Liceul Internat, cu prilejul sfârşitului de an.

D. Director T. A. Bădărău explică asistenţii de ce e nevoit să împartă premii de studii numai elevilor de curs inferior: aceştia au terminat deplin obligaţiile lor şcolare şi trebue să se împrăştie la familiile lor aproape în toate colţurile ţării. In schimb va acorda şi elevilor de curs superior premii pentru dexterităţi, pentru sporturi, dansuri şi muzică instrumentală tuturor celor cu totul distinşi. Ţine să menţioneze la fiecare clase pe cei mai buni camarazi proclamaţi de însăşi plenurile claselor.

Arată apoi progresele ce s'au constatat la studii şi la întreaga activitate din şcoală, scoţând prin cifre comparative aceste progrese la studii.

Mulţumeşte colegilor profesori cari au muncit cu toată tragerea de inimă pentru a atinge rezultatele obţinute: mulţumeşte personalului ajutător în conducere, părinţilor cari tot mai mult se interesează de această instituţie şi urează ca anul viitor să înceapă sub auspicii şi mai bune.

Dl. *Inginer Cristea*, fost elev al Liceului Internat, într'o caldă şi entuziastă cuvântare preamăreşte străduinţa profesorilor cari au dat atâtor serii suflet din sufletul lor, lumină curată din mintea lor; explică elevilor de azi înţelesul adânc, pe care abia mai apoi d-sa l-a prins, al acestei solemnităţi de răsplată, şi urează şcolii să ţină tot mai sus steagul adevăratei culturi şi educaţiuni, care trebue să sporească rândurile înaintaşilor internatişti în conducerea vieţii sociale, administrative şi politice, ce s'au folosit de munca, devotamentul şi prietenia deprinsă aici.

Urmează premierea elevilor merituoşi.

Inainte de a pleca la băi, nu uitaţi să vă abonaţi la „Opinia":

TÂNĂR, fost funcţionar de bancă, absolvent Comerţul superior, caută post la Bancă, Industrie sau Comerciant. A se adresa la ziar.

DE VÂNZARE un piano cu coadă mică din fabrica August Förster, în strada Sărărie No. 65 (la şcoala de fete).

BĂIAT DE SERVICIU, angajează imediat „Asigurarea Românească" Lăpuşneanu 40.

DE VÂNZARE automobil în bună de funcţiune, tapiţerie de piele, 6 locuri, lumină electrică, şoseaua Naţională 39, Iaşi.

Din Hârlău

Vizită ministerială. — Mercuri 14 crt. a sosit în localitate venind dinspre Botoşani, dl. I. Inculeţ ministrul sănătăţii, şi d. V şoianu direc. general al serviciului sanitar, însoţiţi de d-nii D. Vizanti prefectul judeţului, R. Savinescu deputat, E. Neculau deputat, N. Răutu deputat, dr. Şipoteanu medic judeţean, şi C. Goilav preş. camerei agricole.

Oaspeţii au fost întâmpinaţi de d-nii T. Lungu prim ajutor de primar, I. Caufman preş. Sfat. Neg. şi H. Poplicher din delegaţia permanentă.

Seara a avut loc în localul primăriei, un banchet la care d. ministru în urma solicitării d-lui I. Caufman, a aprobat înfiinţarea a încă unei farmacii în localitate.

Numire.— Prefectura judeţului printr'o adresă făcută primăriei locale a numit pe d-l I. Caufman preş. „Sfatului Negustoresc" ca membru consilier de drept în consiliul comunal local.

Coresp.

Nereguli la percepţia

Piatra-Neamtz.—Parchetul local a primit eri un denunţ, de nişte nereguli la percepţia din Filioara.

Eri după amează s'a deplasat la Filioara, prim procurorul de Neamtz şi judele instructor Holban, spre a verifica denunţul.

x La poliţie este cercetat individul Vasile Lefter din com. Cănesti jud. Vaslui, care se dădea drept agent la Brigada de Urmărire.

ULTIMA ORA

Stabilizarea se decretează
pe ziua de 29 Iunie?

Bucureşti 19.—Ziarul „Cuvântul" dă ca fapt sigur că stabilizarea leului se va decreta prin Monitorul Oficial pe ziua de 29 Iunie (Sft. Petru şi Pavel). Atunci Bursa e în serbătoare pe 3 zile, şi astfel se vor evita speculaţiile.

Prima femee care a trecut Atlanticul în zbor
— Miss Earhart cu pilotul Stultz —

New-York 19. — La St. Jean se primise o radiogramă la miezul nopţii precedente, cum că vaporul „Concordia" a recepţionat o înştiinţare de pe avionul „Friendship", arătându-se că zborul se face în condiţii bune, cu o viteză de 175 km. pe oră.

*

Londra 19.—Din Cardiff se anunţă că „Friendship" a aterisat ieri la ora 12.40 la Burri-port în ţara Galilor. Avionul a aterisat acolo fiindcă isprăvise benzina.

Zborul s'a făcut fără incidente. Deşi aviovul a trecut prin 4 straturi de ceaţă şi a suportat ploi.

Zborul s'a făcut în 22 ceasuri,

Ce declară Stultz

Londra 19.-Aviatorul Stultz a declarat că este extenuat de oboseală. A aterizat lângă Cardiff, fiindcă mai avea benzină numai pentru a străbate 15 km. Din cauza ceţei de pe ocean, nu s'a putut orienta exact.

Şi Miss Earhart este obosită. Pe timpul zborului ea a dat dovadă de mult curaj. E prima femee care a reuşit să treacă Atlanticul în zbor.

Aviatorii de pe „Bremen"
sărbătoriţi în Germania

Brema 19. — Ieri au sosit în portul Brema cei trei aviatori Kohl, Hunenfeld şi Fritz Maurice, care cu avionul „Bremen" au zburat cei dintâiu peste Atlantic din Europa în America.

Li s'a făcut primire oficială. Primarul oraşului le-a înmânat o adresă de felicitare.

Un public imens, a ovaţionat pe aviatori acoperiudu-i de flori. După ameazăa avut loc un banchet.

*

Berliner Zeitung a Mittag scrie că aviatorii depe „Bremen" nu şi-au acoperit cheltuelile făcute cu raidul transatlantic. Deaceea Koehl are intenţia să se expatrieze şi să se stabilească în America.

Găetan urmărit
şi de justiţia militară

Bucureşti 19. — George Găetan cunoscutul atentator la viaţa d-nei Leonida, a fost adus astăzdimineaţă la consiliul de războiu, fiind urmărit pentru nesupunere la încorporare.

Justiţia îşi urmează cursul.

DISTRUGE: Muşte, Ţânţari, Furnici
Ploşniţe, Gândaci, Molii, Pureci

Aparate de Radio, gratis!

O firmă germană de export, distribue gratuit—în scop de reclamă şi de introducere — un număr mare de aparate de Radio, de prima calitate, până la 4 lămpi.

Nu obligă la *nici o condiţie.* Cheltuelile de expediţie, împachetare, etc. privesc pe primitor.

Amatorii să trimeată printr'o cartă postală adresa lor — exactă şi citeaţă —la:

Radioversand E. Gräb & C. Rottloff Abtlg. X

BERLIN N 4, Gartenstr. 100

D. TITULESCU
vrea să se odihnească

Bucureşti 19.— D. Titulescu şi-a manifestat dorinţa să demisioneze şi să plece la Lido în luna Iulie.

Dacă d. Vintilă Brătianu îi va respinge demisia şi va stărui să rămâie în guvern, d. Titulescou va lua un congediu de 3 luni, rămînînd ca apoi să avizeze din nou.

Două avioane au ajuns la Nobile
dar nu l-au putut observa
Noui expediţii pleacă în curînd

Oslo 19. — Din Kingsbay se anunţă că aviatorii Larsen şi Holm au plecat cu avioanele de pe „Braganza" şi au făcut recunoaştere timp de un ceas deasupra locului unde trebuia să se afle generalul Nobile Dar nu au descoperit nici o urmă.

*

Peste puţin timp, vasul „Citta di Milano" a primit o radiogramă de la generalul Nobile în care acesta anunţă că a văzut două aeroplane şi le-a făcut semnale ca să atragă atenţia aviatorilor, dar a fost în zadar. Avioanele zburau prea la sud. Generalul Nobile precizează din nou că se află la 80°33' latitudine nordică şi 27°12' longitudine estică, la 5 mile est de insula Foyn.

Lângă blocul de ghiaţă pe care stă, se află o banchiză de ghiaţă netedă şi destul de mare pentru ca avioanele să poată aterisa în voe.

*

Larsen şi Holm vor pleca din nou.

Pe vasul „Braganza" se află o expediţie de sănii cu câni care va porni în curând şi va ajunge la generalul Nobile până în 5 sau 6 zile.

Noui cutremure în Bulgaria

Rusciuk 19. — Din Sofia se anunţă că un puternic cutremur de pământ s'a resimţit la Stara—Zagora la ora 1,55 noaptea. Au urmat apoi cutremure la Cirpan şi Hascovo. Populaţia a fost cuprinsă de panică.

Ravagiile furtunei

Bucureşti 19.—In mai multe regiuni din Muntenia şi Ardeal furtuna şi grindina au făcut ieri ravagii grozave.

LA GALAŢI partea de jos a oraşului este inundată. S'au înecat poduri de la un trotuar la altul.

IN JUD. BRAILA mii de pogoane de semănături au fost distruse, cauzându-se pagube de zeci de milioane lei.

IN JUD. ILFOV pagubele sunt extraordinare. Locuitorii sînt dezolaţi.

IN PRAHOVA grindina a pricinuit mare dezastru. Cîmpul şi viile sunt nimicite, vite ucise, oameni răniţi.

In oraşele de pe valea Prahovei s'au înregistrat mari pagube. La Azuga e frig ca în toiul iernii. Pe munţi a căzut zăpada.

INSTRUCŢIA
fraudelor silvice din Basarabia—strămutată la trib. Iaşi

Bucureşti 19. — In afacerea fraudelor silvice din Basarabia în care între alţii sunt implicaţi consilierul silvic David Popescu şi d. Sebastian Teodorescu fostul primar al Chişinăului, — aceştia au cerut Inalţii Curţi de Casaţie strămutarea instrucţiei pe motiv de suspiciune legală.

Inalta Curte s. II a admis ieri cererea şi a mutat instrucţia la Cabinetul de instrucţie din Iaşi.

Conferinţa Micei Antante
Sosirea delegaţiei cehoslovace

Halmei 19.— D-na şi d. Beneş ministrul de externe al Cehoslovaciei împreună cu d. Lazarovici ministrul Jugoslaviei la Praga şi cu delegaţii de presă au intrat în ţară ieri la ora 5 p. m.

Oaspeţii au fost primiţi oficial de d. Şt. Bolu prefectul jud. Satu-Mare, de ministrul Cehoslovaciei la Bucureşti, de d. Vălimăreanu delegatul ministerului de externe, şi de un inspector de siguranţă.

*

Londra 19. — Corespondentul diplomatic al lui „Daily Telegraph" află că în cercurile politice se aşteaptă ca la conferinţa Micei Antante se vor face declaraţii foarte importante interesând toată Europa.

Ciocnire de tren
în Spania

Madrid 19.— Din cauza unui acar, un tren de călători s'a ciocnit cu un tren de marfă lângă Madrid. Sunt 16 grav răniţi.

Pregătiri pentru congresul de criminalistică

Praga (Ceps). — Comisiunea internaţională de criminalistică a ţinut o conferinţă la Praga şi a rezolvat diferite chestiuni de ordin administrativ, stabilind programul viitorului congres de criminalistică care va avea loc în 1930 la Praga.

Programul nu se mărgineşte numai la chestiuni pur criminalistice, ci cuprinde şi chestiuni din celelalte domenii din dreptul penal. In comisiunea menţionată care are un caracter semioficial, sunt reprezentate 30 state. Dintre statele extraeuropene sunt reprezentate Statele Unite, Japonia, Egiptul ş. a.

Consfătuirea de la Praga a avut loc sub preşedinţia lordului Polwerth. In această consfătuire au ţinut importante conferinţe dr. Mayr Harting şi dr. Miricky, care a fost ales preşedintele comisiunii şi desemnat ca preşedinte al viitorului congres de criminalistică. Membrii comisiunii au fost primiţi de preşedintele Masaryk şi primarul capitalei, Baxa.

Conferinţa muncii
şi-a încheiat lucrările

Geneva 19 — Conferinţa internaţională a muncii şi-a terminat lucrările după ce s'a pronunţat contra revizuirei convenţiei de 8 ore de muncă.

Greva în Grecia

Atena 19.— La Salonic toţi lucrătorii din port au declarat grevă şi s'au dedat la acte de sabotaj.

Confederaţia generală a muncei a examinat posibilitatea proclamării grevii generale. Guvernul a luat măsuri.

x Consiliul comunal din Voineşti hotărâse ca un număr de 77 ha. rămase disponibile după împroprietărirea a doua şi a treia, să fie împărţite sătenilor cari fuseseră omişi de la împroprietărire.

Prefectura de judeţ a anulat această hotărâre, pe motiv că consiliul comunal nu era competent s'o ia.

INFORMAŢII

x Aseară la orele 7 un accident de tramvai s'a întâmplat în Piaţa Unirei.

Vagonul No. 27 venind dela Copou, a dat peste un cotiugar al lui Gh. Ungureanu din str. Şapte Oameni, avariindu-l.

Din fericire nu s'au înregistrat accidente de persoane.

x D. prof. George Brătianu a vizitat ieri expoziţia caricaturistului *Sell*, reţinând câteva lucrări şi felicitând călduros pe expozant.

x Astăzi au fost depuse în librării noui stocuri din volumul *„Povestiri Tragicomice"* ale marelui umorist *Şalom Alechem.*

Această admirabilă carte obţine un deosebit succes în marea masă a cititorilor.

Volumul este prefaţat de către d. prof. Octav Botez.

ECOURI

— Pentru a dovedi seriozitatea ei în ce priveşte plata complectă la scadenţă, a poliţelor expirate, Soc. de Asigurare „Concordia" prin reprezentanţii ei d-nii D. S. Rosenbaum şi I. Finkelstein) ne trimite câte o copie de pe chitanţele autentificate de Trib. Iaşi S. 3-a cu No. 3889 ci 3890 din 16 Iunie 1926 prin care Solomon Leibovici şi Hana Rosen din Iaşi str. Palat No. 37, certifică că au primit câte 100.000 lei, la scadenţă.

— Dl. David Moscovici Iaşi, str. Pomilor 7, renunţând a mai reprezenta Soc. Asig. Poporului S. A. Buc., roagă onor. clientelă că pe viitor să se adreseze cu toata încrederea noului reprezentant al soc. Dl. A. L. Lazăr, Iaşi, str. Ştefan cel Mare.

DOCTOR
Sebastian Pineles
medic de spital
Specializat la Paris şi Viena
în boli de copii şi sugaci
RAZE ULTRAVIOLETE
Consult. 2—4 p. m.
str. Gh. Mârzescu 16, etaj
(Casele foste Kessim)

DOCTOR IN MEDICINĂ
M. WECHSLER
Specializat în Franţa în
ARTA DENTARĂ
Boli de gură şi de dinţi
Consult. 9-12 şi 2-7 p. m.
IAŞI, Str. Ştefan cel Mare 13
Casele Leon Mayer

Dr. L. BALLIF
medic primar
BOLI MENTALE ŞI NERVOASE
str. Alexandri No. 5
(Laboratorul Dr. Franke)
Consult. 5 — 7 p. m.

DOCTORUL
R. DAMSKER
str. Ghica-Vodă No. 44-46
MEDICINA INTERNA,
SIFILIS şi GENITOURINARE
tratează prin
DIATHERMIE
Bolile interne, reumatismul, guta, nevralgii, etc.
Bolile urinare şi boli de femei
Cons. 8—11 a. m. şi 3—7 p. m.

INDIGESTIA
întovărăşită de
DURERI DE CAP, AMĂREALĂ IN GURĂ, INCĂRCAREA LIMBEI ACREALĂ, ARSURI ŞI AMEŢELI.

Se combate cu cel mai bun
PURGATIV NATURAL
APA MINERALĂ
Breazu
NU OBOSEŞTE ŞI NU DEPRINDE STOMACUL ŞI INTESTINELE
APA DE BREAZU are efecte salutare în schimburile nutritive ale organismului, asigură buna stare a stomacului, a ficatului şi a rinichilor; reimprospătează sângele şi contribuind la buna funcţionare a tuturor organelor, menţine sănătatea şi buna dispoziţie.
CERETI IN FARMACII SI DROGUERII

DENTISTUL
Fr. Grünberg
cu Institutul dentar, în
Strada Cuza Vodă No. 1
(vis-a-vis de Farmacia Jelea Halta Sărărie)
Execută toate lucrările de chirurgie şi proteză dentară după ultimele cerinţi ale ştiinţei.
Preţuri modeste
Consult. 9—1 şi 2 jum.—7

ORA 3

Generalul Nobile cere ajutoare urgente
OSLO 19.—Ultimul mesaj sosit de la Generalul Nobile cere ajutoare urgente, deoarece situaţia naufragiaţilor s'a agravat.

*

„Citta di Milano" telegrafiază legaţiei italiene din Oslo că aviatorul Larsen a căutat din non pe generalul Nobile în poziţiunea indicată, şi nu l'a putut găsi.

Nobile a răspuns din nou că a văzut aeroplanul zburând.

*

Se anunţă din Roma că pleacă astăzi spre Kingsbay căpitanul Kivasochf cu doi mecanici şi un radiotelegrafist.

Hidroavionul lui Magolena a sosit aseară la Kingsbay.

După ce vor veni şi Guilband şi Amundsen, va porni o expediţie generală a tuturor avioanelor pentru încercarea decisivă de a salva pe naufragiaţi.

Miss Earhard se declară fericită

Londra 19 – Avionul „Friezhip" se află tot la Baryport unde cei doi aviatori s'au odihnit. Ei vor continua astăzi zborul spre Shontampton.

Curajoşii aviatori primesc numeroase mesajii de felicitare în speaial din Anglia şi America. Printre primele telegrame se remarcă acea a d-lui Coolidge, preşedintele Statele-Unite.

*

Pe tot parcursul deasupra oceanului, avionul a fos pilotat rând pe rând de Stulz şi miss Earhard.

Pe drum ei au terminat rezervele de alimente şi au sosit foarte extenuaţi.

Miss Earhard vorbind cu ziariştii au declarat că este cea mai fericită femeie din lume.

ȘTIRI DIN ȚARĂ ȘI STRAINATATE

ASPECTE

Procesul de mâne

(Continuarea din pag. I-a)

Nici un prilej nu trebue pierdut pentru desfășurarea acestei lupte și mai ales nu trebue neglijate ocaziile pe cari ni le oferă însăși guvernul: procesul lui Terziman este una din aceste ocazii.

Acolo, la Chișinău, mâne, se vor măsura forțele gazetărești cu ale inchiziției liberale; și, oricare va fi sentința consiliului de război, condamnatul adevărat, cel hulit și mizerabil, nu va fi Terziman, ci guvernul liberal.

Procesul dela Chișinău e bine venit.

G. SPINA

„OPINIA"

literară și artistică

(Continuarea din pag. I-a)

—„Dragă directore, te rog să-mi comunici repertorul pe săptămâna viitoare".

—„De ce"— vrea să afle regisorul.

— „Fiindcă astfel aș ști ce piese din garderobă pot să pun amanet".

De-ale lui Saphir

— E un mare noroc că n'a pierit încă minciuna, căci altfel lumea nici n'ar mai ști ce este ...adevărul.

— Femeia ia în căsnăcie numele bărbatului, precum învingătorul ia numele luptei pe care a câștigat-o.

— Veacul nostru strigă mereu: lumină! Cu veacul nostru este ca și cu unii oameni, care nu pot să doarmă toată noaptea; însă cum aprinzi lumânarea, adorm îndată.

Sens

— „Eu sânt citat foarte adesea".

— „Bravo, ești poet sau filosof?"

— „Nu; sânt inculpat într'un proces".

Bibliografie

Au apărut:

— *„Alexandru Xenopol, teoretician și filosof al istoriei"*, un complect și dezvoltat studiu critic al d-lui prof. Octav Botez. Editura Casei Școalelor. Un volum de peste 200 pagini, format mare, costă 45 lei.

— *„Viața Românească"* No. 4, cu *literatură* de Brătescu-Voinești, Demostene Botez, Al. A. Philippide, Const. Chirițescu A. Cehov; *studii* de O. G. Lecca Sorin Pavel, Ioan D. Gherea, Tudor Vianu; *cronici și recenzii* de V. Georgescu, G. Ștefănescu C. Vișoianu, M. Ralea, Octav Botez, G. Zane, A. Oțetea, Mircea Mancaș, P. Comarnescu, etc. Și un bogat material de informație științifică și literară.

PROCESUL unui agronom

la Tg. Frumos

In fața judecătoriei din Tg. Frumos s'a judecat ieri procesul d-lui C. Andriescu, fost agronom și președinte al comitetului de expropiere Scobinți, acuzat de delapidare.

Ministerul Agriculturei și Domeniilor a cerut să studieze raportul de expertiză.

Judecătoria a admis cererea și a pus un nou termen pe ziua de 9 Iulie.

Marele Duce Dimitri

și asasinarea lui Rasputin

Marele Duce Dimitri care se află la Biaritz a dat un interviu w corespondentului lui „Le Matin" în chestia procesului de daune intentat de fiica lui Rasputin.

Marele Duce declară că l-a ucis pe stareț, într'o criză de delir patriotic, sperând că astfel va întări tronul Romanovilor. El a dat revolverul lui Iusupov și acesta l-a ucis pe călugăr.

Faptul trebuia tăinuit. Dar prințul Iusupov a scos cartea cunoscută și de aceia Marele Duce a rupt relatiile cu dânsul.

O evadare din arestul P.-Neamț

Directorul arestului, tras la răspundere

Piatra Neamț.— Parchetul local a început cercetări pentru a se stabili împrejurările evadării unui periculos deținut, Gh. Manea.

Prin împrejurări care urmează să se stabilească, deținutul Gh. Manea a reușit să evadeze din arestul preventiv din Piatra Neamț.

Până la terminarea cercetărilor Parchetul local a deschis deocamdată acțiune publică contra directorului Penitenciarului local, din neglijență căruia a evadat deținutul.

Din Fălticeni

Fălticeni 19. — Femeia Marghioala Micu din Ruginoasa s'a strangulat în casa ei suferind de pelagră.

— Deasemenea femeia Gh. A. Mafteiu din com. Păstrăveni s'a strangulat. Cauzele acestui act nu se cunosc.

Cadavrul găsit. — Pe apa Șomuz teritoriul com. Dolhești s'a găsit cadavrul unui copil nou născut de sex femenin. Pruncul prezintă leziuni la cap. Autoritățile fac cercetări pentru stabilirea criminalei.

Bacalaureatul— In acest an bacalaureatul se va da în localitate, împreună cu elevii liceilor din Roman.

Se crede că președintele comisiunei va fi d. profesor univ. Nichifor, restul din comisiune se cunosc. Din localitate vor pleca d-nii Gh. Sttino directorul liceului la comisia de bacalaureat din Iași. D. A. Spiridonescu la Dorohoiu și d. V. Ciurea la Bacău.

L. Noir

Protest opoziționist

contra unor nereguli din Podul-Iloae

Delegația permanentă a organizației național-țărăniste s'a întrunit aseară sub președința d-lui prof. N. Costăchescu.

S'a hotărît convocarea unei mari adunări cetățenești la Podul-Iloae, pentru a se protesta contra neregulilor ce s'ar fi săvârșit la percepția și administrația comunală de acolo.

Vor lua parte toți fruntașii organizației ieșene.

D. Titulescu

și raporturile romîno-jugoslave

Dl. Titulescu a declarat la Belgrad: „Cu toate frământările pe cari le-au străbătut cele două națiuni, istoria totuși nu a înregistrat vre'o dată un conflict între Serbia și România".

Și d-sa face parte dintr'un minister prezidat de fratele lui Ionel Brătianu, care la Trianon a plecat, trântind ușa din cauza frontierelor dintre noi și sârbi în Banat.

Au fost atunci momente când față cu brutala purtare a vecinilor noștri, a trebuit ca ai noștri să dea dovadă de multă răbdare pentru ca să împiedice pușcele să plece singure.

Se vede că d-lui Titulescu îi place mult humorul.

Furturi îndrăznețe în str. Cuza-Vodă

La o sinagogă și la două prăvălii

Necunoscuți, spărgând un geam al sinagogei din str. Cuza Vodă 55, au răscolit toate pupitrele și au controlat cutiile de milă, cu speranța de a găsi ceva bani.

Negăsind nimic, hoții au trecut prin curtea sinagogii în localul învecinat cârciumei Lupu Cohn. Aici hoții au făcut chef, au golit 2 sticle de vin înfundat, au consumat toate mâncărurile aflate în galantar, după care și-au umplut un sac cu sardele, cașcavaluri, sticle cu cogneacuri și salamri.

Răscolind prin saltare, au găsit și mărunțiș de 600 lei,— pe care bine înțeles că i-au luat.

Cu sacul în spinare, hoții au trecu tot prin curte la magazinul Magda Rotman unde au furat dintr'un galantar câteva cuti cu săpun.

Feminismul în mers

Femeile în școlile superioare poloneze

Varșovia (Ceps) — In școlile superioare poloneze se află un mare număr de studente, număr care crește în fiecare an.

In școlile superioare sunt câteva femei profesoare, ca de exemplu la Universitatea liberă din Varșovia; numai a școli superioare de stat nu sunt încă femei profesoare.

Sunt însă lusă patru docente la Universitățile din Varșovia Cracovia și Poznam. In afară de acesta, au fost în anul școlar trecut 170 asistente la Universitățile polon. 40 la cea din Varșovia 20 la ambele școli politehnice, 21 la școala superioară de agricultură, etc. In prezent conferențiază la universități 15 femei ca lectoare de limbi—străine.

In școlile superioare din Polonia studentele formează 25 la sută. In institutul de deatistică formează chiar 83 la sută. Numai la Academia de mine și la institutul veterinar nu se află nici o studentă.

„Opinia" primește abonamente lunare pentru localitățile balneare și climaterice.

„LIMBA GEOGRAFICĂ ȘI DESCIFRAREA EI"

DE

Dr. N. E. IDIERU

Este dintre cărțile școlare, de știință, cu deosebire indicată — orin utilitatea cuprinsului ei — să nu lipsească din stocul de cărți ce se vor decerne ca premii elevilor merituoși și în acest an. De aceea, credem oportun să atragem binevoitoarea atenție și a Primăriei și a Autorităților școlare ieșene, asupra astei lucrări.

Ea se găsește de vânzare la librăria I. V. Ionescu, str. Lăpușneanu 37 și la autor, str. C. A. Rosetti 47, pe prețul de numai 30 lei.

INFORMAȚIUNI

x *Curtea de Apel din Iași va judeca Vineri procesul câtorva magistrați din Roman, acuzați de organizația din Roman a partidului național-țărănesc, că au măsluit urnele în ultimele alegeri generale.*

Din partea organizației național-țărăniste vor pleda d-nii Alrons Herovanu, C. Simionescu și I. Rang.

Dezbaterile promit a fi interesante.

x *Rezultatele analizelor indică și apa de Ciric contaminată.*

De aceia serviciul sanitar sfătuește populația să bea apă fiartă.

Piața Valutară

Leul la Paris a cotat ieri 15,50, la Zurich 3.18.

Devizele în Capitală au notat: Francul francez 6,42; belga belgiană 22,80; francul elvețian 31,45; lira engleză 797; dolarul 163,25; lira italiană 8.60, coroana cehă 4.85; Rentenmark 39.10.

x D. Rector Bogdan și prof. G. Brătianu au plecat la București pentru a interveni pe lângă membrii guvernului — în privința proectatelor construcțiuni la palatul universității ețene.

x Tribunalul secția III Camera de Consiliu a admis eri moratoriul firmei de manufactură Drăcșineanu, Leon Acs din str. Ștefan cel Mare.

x Intre Storojineț și Dumbrava Roșie patru bandiți au atacat un automobil în care se aflau comerciantul Berman și ofițerul Venca, jefuind pe ambii călători.

x *La național-țărăniștii din Fălticeni.*— D. prof. N. Costăchescu, a fost Duminică la Fălticeni și a aplanat un diferend ce exista în organizația național-țărănistă de acolo, de mai multă vreme.

D. Costăchescu a restabilit liniștea și disciplina în organizația de Fălticeni și în ședința comitetului județean care a avut loc în aceiași zi s'a întocmit un plan de reorganizare a partidului și organizarea rezistenței cetățenești.

x Doctorul **Brener** *specialist mamoș*, boli de femei, consultă dela 2 până la 6 p. m.

SPORTUL IEȘEAN

Matchul „Victoria"-Macaby" și Concordia Sportul Studențeso

Eri s'au disputat pe terenul Parcului Sportiv două matchuri amicale de foot-ball. Primul între „Victoria—„Macaby" (5—0) și al doilea între „Concordia" Sportul Studențesc (5—3).

„Victoria" și-a dovedit și de astă dată superioritatea față de „Macaby" care s'a prezentat, pe teren, cu o formație ce lasă de dorit, din cauza absenței multor elemente bune.

In repriza întâia Fabricantu perforează de 2 ori poarta Macabylor. Iar în a doua mai primesc 2 goaluri tot dela Fabricantu și 1 dela Raiciu (printr'un penalty).

Macaby cu toate sforțările făcute n'a reușit să marcheze măcar 1 gol. Matchul se sfârșește cu 5—0.

De la „Victoria" remarc: Fabricantu, Raiciu, Strâjescu și Zemel. Iar de la „Macaby": Șalovici, Naum, Sehachman etc. Arbitrul d. Pascu, corect.

*

Matchul „Concordia", „Sportul Stud." ar fi fost mai interesant dacă vremea era mai favorabilă.

Dela început s'a remarcat o oarecare repeziciune a jocului „Concordia cu mult avânt, mascheză 4 goaluri. Sportul Stud. i ofensiva și reușește să perforeze de 2 ori poarta Concordiei. Repriza se termină cu 4—2 pentru Conc. In a doua Conc. a dominat terenul.

Ambele echipe își mai marchează reciproc câte 1 goal și matchul se sfârșește cu 5—3 în favoarea Concordiei.

Au jucat bine, dela „Conc": Luca, Taciuc, Talmainer și Segall. Dela „Sportul Stud": Stavăr, Zota, Murgescu etc.

GODEL.

x *Comisia de bacalaureat din Fălticeni.*—Ministerul Instrucțiunei Publice a numit următoarea comisiune pentru examenele de bacalaureat care vor avea loc anul acesta pentru prima oară la Fălticeni:

Președinte: Gh. Nichifor, profesor universitar București, C. Botez și Enache Poclitaru-Iași, N. Răutu-Botoșani, N. Baciu și Trifu-Buzeu și Panaite Popovici-P. Neamț.

Absolvenții liceului din Roman se vor prezenta la examene de bacalaureat la Fălticeni.

Pentru Bacău și Piatra Neamț s'au instituit alte comisiuni.

x Curtea cu Juri a condamnat eri la 6 ani închisoare pe tânărul D-tru Olaru din Pocreaca — pentru că a ucis cu o lovitură de par în cap pe tatăl institutorului din acel sat, — V. Dolman.

Motivul crimei e că Dolman l'a împiedicat să fure niște lemne și un cal.

x Comerciantul Moriț Glanțșteiu din Iași, a fost condamnat la 1 an închisoare pentru că s'a servit de un certificat falș de absolvirea liceului.

x Cunoscutul cerealist Lupu Simionovici din Iași a fost cerut eri în faliment.

x *Consiliul de război* din localitate judecă azi procesul de nereguli intentat fostului comandant al companiei de pompieri Iași, Căp. Viteleriu.

Puțin după scoaterea la pensie a d-lui Căp. Viteleriu, Parchetul militar a deschis o anchetă cu privire la gestiunea lui.

Aceasta întrucât nu se trecuse în registrele companiei mai multe facturi de ale furnizorilor.

Facturile cu pricina n'au fost găsite însă nici în arhivă.

Furnizorii fiind chemați la consiliul de război, au declarat că au furnizat furajele.

Au primit costul lor și au eliberat chitanțe pe care le-au predat d-lui Viteleriu.

x Serviciul sanitar a cerut primăriei un avans de 50.000 lei din fondul pentru vaccinarea contra tuberculozei, a copiilor nou născuți.

x Ieri dimineață a avut loc o consfătuire între d-nii Mircea Badareu, prefectul poliției și Gh. Ciurea, Inspectorul Muncei.

S'a hotărât stricta aplicare a legii repaosului Duminical.

x Din ordinul d-lui Căp. Alexandrescu, comand. Companiei de jandarmi rurali, s'au făcut mai multe descinderi în județ la vechile gazde ale lui Hăbuc, pentru urmărirea asasinilor din Nicolina.

S'au operat și câteva arestări dar fără nici un rezultat.

x La lucrările parlamentului național-țărănesc, vor lua parte din Iași, în afară de d. prof. N. Costăchescu și d-nii N. Cananău, M. Jacotă, P. Bogdan, Alfons Herovanu, I. Rang, dr. T. Bulău, I. Bejenaru, Anibal Ciurea și Ciobanu, care au candidat pe lista organizației ieșene.

x In anul școlar 1928—1929 va funcționa la *Seminarul Pedagogic universitar din localitate și clasa I-a (întâia) gimnazială.*

Examenul de admitere se va ține în zilele de 25—27 Iunie a. c.

Inscrierile în vederea acestui examen se primesc în fiecare zi între orele 9 și 12 a. m.

x *Conferință sanitară* — La inspectoratul sanitar, a avut loc eri o importantă consfătuire a medicilor primari de județe din regiune, prezidată de d. dr. C. Vasiliu. S'au discutat diferite chestiuni sanitare.

La această conferință a asistat și d. dr. Cazacu, secretar general al ministerului sănătății.

x D-nii d-ri C. Tănăsescu, medic șef al orașului, a fost decorat cu „Steaua României" în gradul de comandor, și d. dr. Tățomir, medicul despărțirei a doua, cu „Steaua României", în grad de ofițer.

Este o legitimă cinstire a muncei depuse pentru sănătatea ublică.

x D. dr. Cazacu secretar general al ministerului sănătății, s'a înapoiat aseară în Capita ă.

x *Brigada de urmărire* a terminat cercetările cu privire la operațiile tânărului Em. Șendor, funcționar la Societatea „Asigurarea Românească" Agenția Socola.

Ieri a fost interogat și d. A. Camec, comptabil al numitei societăți de asigurare, la Inspectoratul din str. Lăpușneanu.

Tânărul Șander va fi azi înaintat Parchetului.

x In ultimele zile s'au declarat cinci cazuri de malarie. Bolnavii au fost internați în spitalul de izolare.

x In urma măsurilor luate de d. Grorge Gheorghiu, dirigintele oficiului central p. t. t., corespondența se trimite în oraș dimineață la orele 9 în loc de 11 și tura doua la 12 în loc de 2 după amiază.

Astfel ieșenii primesc poșta cu trei ore mai devreme.

CONVOCARE

Domnii membri ai Cercului „Jockey-Club" din Iași, sunt convocați în adunare generală extraordinară pe ziua de Joi 28 Iunie 1928, ora 17 în localul propriu din str. Carol No. 53.

Ordinea de zi:

1) Alegerea Comitetului.

Iași în 13 Iunie 1928.

Comitetul

ANEMICI DEBILI

CONSUMAȚI ZILNIC NUMAI

CACAO DE OVĂZ ȘI BOUILLON

Knorr

NEINTRECUTE IN GUST ȘI EFICACITATE.

LITERATURA: SAM. LÖBL & FIU BUCUREȘTI, B-d. MARIA 30

De vânzare

Un loc în cea mai trumoasă poziție a Tatarașului de circa 1800 m. p, cu pomi fructiferi eventual și case bune 4 odăi, bucătărie, pivniță pietruită, cămări, șuri, loc pentru vite, păsări, 2 intrări separate, apă, lumină, tramvai, se închiriază de la primăvară.

Adresați str. Călărași 18 bis proprietara *Elena C. Cretu*

De închiriat

apartament nou, în strada Păcurari 29, vizibil între orele 9—12 dim.

Agricultori, Podgoreni,

Asigurați holdele, viile voastre, contra

GRINDINEI

la „Asigurarea Românească"

Iași str. Lăpușneanu 40

Telefon 192

DOCTOR

Dora Coslowsky

MAMOȘ

de la clinicile din *Paris* și *Montpellier*

BOLI DE FEMEI, NAȘTERI

Consult. 3—6 p. m.

Strada Cuza Vodă No. 16

SUPERIORITATEA ANGLO-SAXONILOR

(Continuare din pag. I-a)

Iată, da, iată marea operă actuală a părinților de familie: ceice nu-o vor face vor fi lipsiți ia cea dintâiu a lor datorie și de părinți și de oameni și vor fi cruțat pedepsiți în fiii lor...

*

Deși educația engleză este *cu mult mai bine apropriată* de cât a noastră noilor condiții de viață, deși ea reușește mai lesne a forma oameni de inițiativă, obișnuiți a nu conta de cât pe ei—înșiși, totuși Englezii nu dorm pe laurii lor, ci se preocupă mai mult ca cei de pe continent de reformele ce trebuesc aduse „formării" tinerilor.

Mult mai înaintați ca noi pe calea transformărilor moderne, ei simt mai mult îndatorirea de a se vedea ajunși la înălțimea necesităților ce ele impun...

Această trebuință este — esențialmente — de a „fabrica" tineri apți a se descurca ei-înșii din toate dificultățile și din toate situațiile în cari i-ar prăvăli viața; este de a forma oameni practici și energici, iar nu funcționari sau literați, cari cunosc din ale vieții numai ceia ce pot învăța de prin cărți și ceela ce, la dreptul vorbind, este puțin de tot... Produsul ce ei vor să obțină este tocmai cel ce răspunde mai adecvat condițiilor ineluctabile a evoluției sociale actuale, adică: *oameni*, în înțelesul de ființe dezvoltate armonic în toate ale lor facultăți.

ANUL XXIV No. [illegible]

3 LEI EXEMPLARUL

JOI 21 IUNIE 1923

ABONAMENTE

Lei 1000 pe un an
„ 500 „ 6 luni
„ 300 „ 3 luni

OPINIA

ZIAR POLITIC COTIDIAN

ANUNCIURI
se primesc la toate
Agenţiile de Publicitate
şi la
Administraţia ziarului
Iaşi—Str. Gh. Mârzescu 17

IMPRUMUTUL DE STABILIZARE

TRATATIVELE CU GERMANIA

Cele ce am prevăzut aci, acum o lună, s'a confirmat în totul. Pentru a aduce la îndeplinire mult aşteptatul şi mult doritorul (suntem şi aşa flămânzi şi aşa însetaţi) împrumut de stabilizare, a fost nevoie şi de volajul la Canossa.... pardon la Berlin.

De alt-fel încetul cu încetul se întrezăreşte cum au decurs tratativele împrumutului.

*

D. V. Brătianu ne-a martirizat, zece ani de zile, cu gogoriţa politicei prin noi înşine; unde ne-a adus această politică este inutil să o mai repetăm, o vedem cu toţii în fie ce zi.

Pe când în jurul nostru cu toţii şi foşti aliaţi şi foşti duşmani îşi pansau rănile şi porneau pe drumul refacerei, noi singuri făceam un fel de grevă a foamei, lăsând să ni se dărâme şi părăginească întreaga avuţie naţională.

Noi singuri prezintăm paradoxul „sărac în ţară bogată".

Când d-nii Garoflid şi Manoilescu cu atâta vervă şi obstinaţie şi alături de ei întreaga opoziţie şi într'o măsură mai modestă şi noi (dovadă colecţia „Opiniei") ceream împrumutul extern, d. V. Brătianu sărea ca ars şi abea se puteau ţine să nu ne bage la ocnă pentru crimă de trădare.

Ar fi mers încă mult această politică nenorocită (românul e doară răbdător) dacă nu s'ar fi arătat la orizont posibilitatea unor deficite a încasărilor bugetare şi prin urmare o îngreuiare a satisfacerei partizanilor. Când a ajuns cuţitul la os, d. Prim Ministru a dat o lovitură care, numai în orient, putea reuşi. In adevăr d-s (cum ne-a spus-o atunci d. Argetoianu) şi-a anexat pur şi simplu programul pe baza căruia l'au combătut partidele de opoziţie şi ne-a declarat naiv că, acesta e un motiv ca să stea înainte la putere. Socotea preferabil ca să ducă la îndeplinire d-sa programul partidelor de opoziţie. D. V. Brătianu şi-a schimbat pur şi simplu, peste noapte, faţa cojocului.

*

Pentru a duce acum la îndeplinire noua sa politică (nep-ul d-sale) d. V. Brătianu avea două soluţiuni:

Imprumutul prin liga naţiunelor şi împrumutul prin tratative directe.

Primul era evident mai uşor; l'au obţinut şi foştii învinşi doară, şi mai puţin costisitor pentru ţară, dar tot aşa evident mai puţin avantajos pentru partidul liberal. La un asemenea împrumut finanţa liberală nu putea să-şi impuie condiţiunele, şi nici nu puteau, amicii d-lui Brătianu, beneficia de aşa grase comisioane ca în al doilea caz.

Din această cauză d-sa a preferat a doua soluţiune căci dacă d. V. Brătianu este de o intransigenţă absolută, atunci când e vorba de adversari, d-sa închide ochii, când e vorba de partizani; nu degeaba e fiul lui Ion Brătianu care a tolerat...

*

Guvernul nostru s'a adresat finanţei franceze; dacă Parisul nu mai este bancherul lumei ca altădată, d. Victor Antonescu putea opera acolo mai uşor spre marele folos al d-sale şi al partidului.

Lucrurile ar fi mers, dacă nu venea în Martie, la Geneva, avertismentul Angliei. Căci numai ast-fel se pot explica hotărârile inexplicabile şi contradictorii ale comitetului ligei naţiunelor în chestia optanţilor. (Credeam că numai comitetul Bursei Bucureşti putea da hotărâri care se bat cap în cap).

D. V. Brătianu a capitulat, deşi d-sa avea o veche răfuială cu Londra, unde nu a fost nici o dată luat prea în serios, şi oamenii d-sale au vizitat şi pe bancherii din City, dar i s'a cerut să meargă şi la Canossa.

*

Lucrurile merseseră prea departe şi o dare înapoi nu mai era posibilă. In lupta pe care o duce, în contra partidului naţional-ţărănesc, arma cea mai puternică a Primului Ministru este tocmai acest împrumut care, prin urmare, trebuie să se încheie *cu orice preţ*. Plăteşte doar ţara şi nu d-sa; oamenii d-sale vor şti totdeauna să se eschiveze la plata impozitelor prea mari.

S'a dus atunci d-sa şi la Berlin. Dar această ducere era nu numai dureroasă pentru dl. Brătianu, cela ce prea puţin ne interesează, dar era extrem de dureroasă şi cost sitoare pentru ţară.

*

Când Germania a vrut să trateze cu noi, d. Brătianu a primit foarte rău misiunea, venită la noi, sub conducerea fostului ministru Dernburg.

Nu numai atât; d-sa nu s'a sfiit să ameninţe la un moment dat Germania cu represalii, — ameninţări pe cari nu le-a putut totuşi duce la îndeplinire. Or, nu există situaţiune mai ridicolă de cât aceia, a unei ţări mici şi sărace, care se răţoeşte la o ţară mare, bogată, fără ca să poată să realizeze ameninţările.

Mai târziu când guvernul Averescu a început cunoscutele tratative cu Germania, atât de bine primite de conducătorii acesteia, tot d. Brătianu a fost acela care a împiedecat succesul tratativelor.

Ori iată că astă-zi guvernul prezidat de acelaş d. V. Brătianu a fost nevoit să facă mea culpa şi să trimită negociatori la Berlin.

Ne îngrijorau urmele pe care a putut să le lese în mintea conducătorilor Germaniei, modul cum vistiernicul nostru a tratat până acum această mare naţie căreia îi datorim mare parte din ce suntem astă-zi. Eram ameninţaţi să plătim scump neghiobia şi fanfarenada primului nostru ministru.

Se înţelegea că astă-zi, când ne ducem noi la Berlin, nu vom mai obţine nici pe departe, ceia ce ni se oferea când veneau nemţii la noi. Şi deaceia tratativele au trebuit să fie rupte.

TEODOR BADAREU

Actualităţi politice

Mica Antantă

Hotărîrile conferinţei Micei Antante — care se va deschide azi la Bucureşti — sunt aşteptate cu un interes deosebit, de oarece e vorba a se lua atitudine în politica generală a Europei.

Se va discuta în special despre campania pentru revizuirea tratatelor şi despre politica Italiei în Balcani.

Sunt chestiuni gingaşe care cer multă dibăcie şi mult curaj.

Planurile d-lui Titulescu

Ministrul nostru de externe a făcut să se ştie că ar dori să demisioneze. O atare demisie s'ar explica în două feluri:

sau d. Titulescu vrea să şi închee activitatea ministerială încununat cu aureola succesului de la Geneva;

sau d. Titulescu nu se acomodează cu politica internă a guvernului.

Indiferent însă de explicaţii, retragerea d-lui Titulescu ar provoca dificultăţi guvernului.

Suspendarea tratativelor cu Germania

Din cercurile guvernamentale se anunţă că încetarea tratativelor cu Germania nu opreşte operaţia stabilizării leului. Stabilizarea se va face cu concursul băncilor Angliei, Franţei şi altor bănci europene.

*

In legătură cu aceasta, reţinem atitudinea partidului averescan care a publicat în „Indreptarea" un comunicat prin care cere să să amine stabilizarea, de oarece operaţia n'ar putea să reuşească fără ajutorul Berlinului.

O numire cu cintec

S'a anunţat că d. Emil Lobonţiu a fost numit prefect al jud. Sălaj.

Nu prea are importanţă această ştire.

Dar acest Lobonţiu funcţionase ca prefect la Oradea şi fusese suspendat în urma devastărilor studenţeşti.

Aşa da; ştirea devine interesantă...

X

PILDA LUI AL. A. BADAREU

Discutînd o hotărîre a justiţiei în atribuţia de contencios administrativ, d. Em. Socor scrie în „Adevărul" de ieri:

„Şi fără să vreau, gândul meu se îndreaptă către figura dispărută a lui Al. A. Badareu, mult ponegritul om politic de altădată, care a creat Contenciosul administrativ şi a dat ţiţiei dreptul de a-şi spune cuvântul contra abuzului de autoritate.

„Badareu a fost conservator cu toată origina lui democratică şi n'a ştiut ce-i demagogia; dar şi-a dat seama de profunda necesitate a controlului judecătoresc asupra actelor autorităţii administrative în interesul bunei ordine sociale, pe care el, conservatorul, n'a vrut s'o jertfească arbitrarului unui ministru.

„Ce bine ar fi dacă „democraţii" de astăzi n'ar uita pilda conservatorului Alexandru Badareu".

Un monument lui Spiru Haret

Un comitet de iniţiativă sub preşedinţia I. P. S. S. Mitropolitului Pimen, a hotărât să ridice în Capitală o statuie lui Spiru Haret.

Suma colectată până în prezent se ridică la trei milioane lei. Locul unde va fi aşezat acest monument încă n'a fost fixat definitiv.

Din toată lumea

Semnal nou.—In Anglia s'a adoptat de curând un nou semnal pentru telefoane. Este vorba de un mic aparat-patefon, cu o minusculă placă de ebonită, pe care se află imprimat chemarea: „Veniţi la telefon". Când un abonat învârte manivela, începe să funcţioneze gramafonul dela celălalt aparat. Cu cât se învârte mai repede, cu atât cuvintele de mai sus sunt repetate mai puternic.

Sistemul practic şi interesant este însă altul. După câteva insistente repetări, dacă probabilul chemat de telefon nu este acasă, atunci singur gramofonul mititel răspunde automat de trei ori: „Absent".

Prin urmare, dispozitivul nou este şi nostim şi util...

*

Cum se căsătoreso fetele Patru prietene din Nimes (Franţa), observând că nu se pot căsători, au hotărât toate împreună să recurgă la un truc de efect. Astfel ele au publicat în gazetele regionale următorul anunţ: „Rugăm pe cei interesaţi să nu ne mai facă oferte de căsătorie, deoarece noi vrem să rămânem celibatare". Apoi s'au iscălit câteşi patru.

Evident, anunţul şi-a avut rezultatul dorit, reclama a obţinut răsunetul necesar şi tinerii, unii din curiozitate, alţii din ambiţie, au asaltat inimile celor patru schivnice. Şi aşa, într'un interval destul de scurt, fetele s'au căsătorit!...

*

Hamlet pe stradă.—Un caz curios s'a întâmplat acum câtva timp la Düsseldorf (Germania) Un bărbat cunoscut şi stimat anume Iohan Gross, a apărut pe stradă în costumul istoric al prinţilor danezi, strigând cât îl ţinea vocea: „Eu sunt Hamlet, eu sunt Hamlet".

La început se credea că Gross este nebun. Curând însă s'a putut stabili în mod neîndoios că acest Hamlet ciudat a vrut numai să-şi păcălească concetăţenii şi în special pe soţia lui, cu care se certase în ajun.

Este şi aceasta un gust!...

*

Ţăranii contra lui Hoover.—Pe când congresul republican de la Kansas-City fixa candidatura d-lui Hoover la preşidenţia Statelo-Unite, un numeros grup de fermieri a vrut să ia cu asalt sala congresului, manifestând violent împotriva candidatului. S'au făcut demonstraţii pe străzi, cu oarecare încăerări.

Indârjirea ţăranilor provine din aceia că Hoover e un sprijinitor al industrialismului orăşenesc, punând pe al doilea plan interesele agriculturii.

Partidul democrat se sprijină mai ales pe ajutorul ţărănimii, cu nădejdea de a învinge pe d. Hoover şi a obţine alegerea d-lui A. Smith.

Proporţia ambulatorie

în corpul profesoral universitar

D. prof. E. Pangrati, rectorul Universităţii din Bucureşti, combătînd legea care obligă pe profesorii—volajori să stea la catedra lor, — declară că poate să fie vre-o 20 profesori care nu-şi fac datoria, din 300 titulari ai corpului didactic universitar.

Să admitem aceste cifre. Ele arată că 15 la sută din universitari au făcut din catedră o sinecură.

Inchipuiţi-vă că în aceiaş proporţie ar fi cuprinşi de mania ambulatorie profesorii de celelalte grade şi în genere toţi slujbaşii Statului. Ar însemna o anarhizare desăvîrşită.

Statul are dreptul să nu tolereze „autonomia ambulatorie" la nici o categorie de salariaţi ai săi.

ASPECTE

Ţara cea mai fericită

Cercurile financiare şi cetăţenii în genere aşteaptă cu emoţie stabilizarea; se fac presupuneri, se anunţă prognostic uri, se acordă interview-uri dar —în definitiv—nimeni decît cîţiva iniţiaţi nu cunosc misterele acestei vaste afaceri.

Lumea politică se pasionează de rezultatele ela Geneva în chestia optanţilor; unii afirmă că nu s'a hotărît nimic definitiv şi dau ca argument telegrama generalului Averescu, alţii se împărtăşesc fără rezerve din optimismul d-lui Titulescu.

Se fac pregătiri pentru conferinţa Micei Antante la care, se afirmă, de astădată se vor lua hotăriri extrem de importante; ministerul de externe este preocupat de raporturile cu Ungaria şi nu se ştie ce se va face cu ambasada dela Paris unde, în sfîrşit, s'a constatat că trebue instalat un om cu răspundere în locul d-lui Diamandy.

Deci o seamă de probleme grave îşi aşteaptă soluţionarea; şi fiecare îşi închipue desigur că guvernul, în aceste zile de grele frământări, nu se ocupă decît cu găsirea soluţiilor celor mai potrivite şi că la preşedenţia consiliului se ţin în permanenţă adunări de miniştri unde se discută cu aprindere şi cu greutate situaţia ţării.

Aşa ar trebui să fie; dar o informaţie a gazetelor din Capitală ne aduce o dureroasă desmintire:

„O comisiune, prezidată de d.

(Continuare in pag. IV-a)

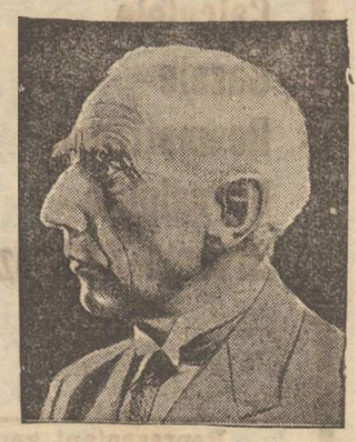

Celebrul explorator **Amundsen** plecat cu avionul în căutarea lui Nobile.

„OPINIA" LITERARA ŞI ARTISTICA

Ţapul ispăşitor.

In comparaţie cu alte ţări, noi avem edituri puţine şi zgârcite. Din această cauză scriitorii noştri se plîng adesea, că multe talente autentice şi inspiraţii superioare rămîn ani dearîndul în colbul şi uitarea sertarelor. Poate că acesta-i adevărul, dar chiar aşa fiind, casele de editură au la dispoziţie scuza pe care le-o oferă mereu evidenţa situaţiei. Ele afirmă că nu se poate tipări mai mult, din pricină că nu sînt cititori şi astfel încercările lor înscriu deficite nu numai de ordin intelectual.

Prin urmare, vina reală o poartă marele public, care în loc să se cultive serios, se mulţumeşte cu educaţia cinematografului, a dansului şi a sporturilor. Dar cititorii se apără şi ei în mod destul de elocvent: „nu putem suporta maculatura literaturii de astăzi". Iată deci că scriitorii, la început acuzatori, devin în urmă acuzaţi.

Şi atunci desigur se naşte întrebarea legitimă, cine sînt adevăraţii culpabili ai ignoranţei generale? Eu cred că este tot guvernul, fiindcă subvenţionează mediocrităţile literare, acaparează editurile, năpăstueşte publicul şi fiindcă mai ales, în toate ocaziunile, el trebuie să fie... ţapul ispăşitor!..

I. b,

FAPTE

Voiu fi rege.

Se afirmă că părinţii lui Balzac au vrut cu tot dinadinsul să-şi îndrumeze fiul spre magistratură. Totuş Balzac refuza cu hotărâre să răspundă unui asemenea proect şi cu nici un preţ nu consimţi să se dedice acestei cariere.

— „Voiu fi om de litere"— spunea el cu convingere.

— „Ai predilecţie pentru mizerie şi vrei probabil să mori într'un spital"—îi răspundea integru tatăl său bătrân.

— „In literatură trebuie să fii rege, pentru a nu fi ucenic, —interveni mama cu blîndeţe".

— „Ei bine, răspunse Balzac, voiu fii rege".

(Continuarea in pag. IV-a)

(10) SUPERIORITATEA ANGLO-SAXONILOR

TIP DE ŞCOLI ENGLEZE CARE DEPRIND TINERETUL LA LUPTA PENTRU VIAŢA

de Dr. N. E. IDIERU

X

Şcoale înfiinţate pe principiul de a forma oameni de iniţiativă, practici şi energici, sunt multe în Englitera şi toate îşi datoresc existenţa şi sunt patronate excluziv de iniţiativa privată, ca în general orice instituţie engleză.

In special, şcoala fundată de către doctorul Cecil Reddie în 1889, la Abbotsholme, în Derbyshire, ne oferă prototipul genului şi a dat în curând naştere unei alteia, întocmită pe acelaş calapod de către unul din profesorii de la Abbotsholme, d. Badley, fost elev al d-rului Reddie. Aceasta e situată în sudul Angliei, în Sussex la Bedales.

Revista engleză *„Review of Reviews"*, sub titlul *Două experienţe: Abbotsholme et Bedales*, descrie aceste şcoale şi expune ideile şi planul ce li slujesc de temelie, idei şi plan concepute de Cecil Reddie.

„Intocmirea acestui tip de şcoale s'a impus, zice el, fiindcă învăţământul actual nu mai răspundea condiţiilor de viaţă moderne; el formează oameni pentru *trecut* şi nu pentru *prezent*. Majoritatea tinerimei noastre îşi risipeşte o mare parte din timp ca să studieze limbile moarte, de cari prea puţini din ei au prilejul să se servească în viaţă.

„Această tinerime abia dacă frunzăreşte studiul limbilor moderne şi ştiinţele naturale şi rămân cu totul ignoranţi despre tot ce priveşte viaţa reală, practica lucrurilor şi raporturile lor cu societatea". Toţi tinerii îndopaţi cu acest sistem de învăţământ anacronic, când se pomenesc „absolvenţi", n'au ideie despre fazele lumii, habar n'au ce-i atmosfera şi care îi e compoziţia himică; ce e principiul capilarităţii sau cel de endosmoză şi exosmoză; cred că spicul unei graminee iese *tale, quale* din pământ (!?), iar limbile moderne le vorbesc caniştе... vaci spaniole !?!

„Apoi, sistemul de jocuri are deopotrivă nevoe de reformă, tot atât cât şi metodele noastre de muncă. Surmenajul (*cram*) altetic, este tot atât de real ca şi cel clasic.

Iar ceeace face reforma greu de făcut, este că şcoalele noastre suferă influenţa Universităţilor, pentru cari şcoalele prepară un număr oarecare din elevii lor. Or, aste Universităţi —ca toate vechile corporaţii— nu sunt stăpâne pe ele-însile; un spectru invizibil şi intangibil planează d'asupra capetelor rectorului şi profesorilor: este spiritul de tradiţie şi de rutină, mai puternic decât însăşi autoritatea".

„Scopul nouilor şcoale engleze este să se ajungă la o dezvoltare armonică a tuturor facultăţilor omeneşti. Copilul trebuie să devină un om complet, întreg — *nu să rămână un „neisprăvit!"* — spre a putea fi în stare să îndeplinească toate scopurile vieţii. Pentru aceasta, şcoala nu trebuie să fie un mediu artificial în care să nu fie în contact cu viaţa decât prin cărţi; *şcoala trebuie să fie o mică lume reală, practică*; care să pună pe copil cât se poate mai aproape de natură şi de realitatea lucrurilor. El nu trebuie să înveţe numai teoria fenomenelor, dar şi practica lor, iar aceste două elemente tre-

(Continuarea in pag .4-a)

IN GHEŢURILE POLARE

Un vas spărgător de ghiaţă plecat în ajutorul generalului Nobile.

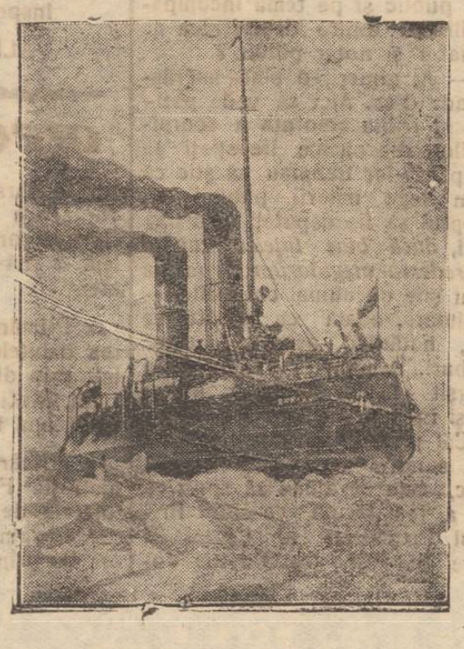

URODONALUL

Intinereşte organismul

Piatra
Calculele
Gazele
Reumatismele
Nevralgiile
Arterio-Scleroza

URODONALUL este Pentru reumatici, ceeace este chinina pentru bolnavi de friguri

Stabilimentele CHATELAIN
15 MARI PREMII
2 bis Rue de Valenciennes
Paris

In flaconul de URODONAL vedeţi aurora unei a doua tinereţe triumfătoare şi veselă, el este salvatorul Dv. aveţi încredere în URODONAL căci mânându-l obţineţi rezultate fericite

De vânzare numai prin farmacii şi droguerii

Reprezentant general pentru România DROGUERIA „STANDARD", 2 str. Zorilor Bucureşti

„JUBOL" Regulator al intestinelor fixează ora constantă celor jubolizaţi.

BAILE KISSINGEN: RAKOCZY

pentru „linia subţire"

Cele mai tari băi de acid carbonic (Sole şi Sprudel) nămol, aburi, proceduri de Fango.
— Deschis pentru cură, tot timpul anului. —

Cu renume mondial în boli de stomac, intestine, ficat, turburări ale aparatului circulator în legătură cu băile din Kissingen pentru bolile de inimă şi nutriţie, obesitate

Apele din Kissingen sunt de găsit la toate depozitele de ape minerale, farmacii şi drogherii

Prospecte prin „Kurverein Kissingen". Literatură despre ape, prin: Verwaltung der staatl. Bäder Kissingen.

Depozit general pentru România: „Mineralia" Depozit de ape minerale engros Cernăuţi, str. Ciprian Porumbescu (Musikvereingasse) No. 2 Telefon 605

A sosit un mare transport de

RĂCITOARE

Maşini de îngheţată „Alexanderwerk"

VERMOREL, RAFIE, SULFAT de CUPRU englezesc şi Indigen,
PRAŞITOARE de VIE,
CAUCIUC PENTRU TRASURI,
CAZI ŞI SOBE DE ARAMA pentru băi.

la „FERRUM"
Fraţii Wachtel & Co. Iaşi
Strada I. C. Brătianu

DACĂ EŞTI RĂCIT!

Cutie cu 2 tablete

VINDECĂ TESTA COMBATE INFLUENŢA - GRIPA - FRIGURI JUNGHIURI - NEVRALGII

De avut în toate Farmaciile şi Drogheriile din România

GEAMANTANE cu 50%
găsiţi la renumitul atelier de articole de voiaj
SOL. KLAMER, strada Palat No. 23
Vizitaţi spre convingere. Depozit cu diferite **geamantane**, piele, pânză şi muşama.
Cufere de toate formele. Comenzi urgente de truse se execută în 5 ore. — Se repară ghiozdane pentru d-nii Librari, etc. **Totul cu 50 la sută reducere**

Doctor M. HELD
BOLI INTERNE
SIFILIS-GENITO-URINARE
Cons. 8-11 a. m. — 2-5 p. m.
Str. Anast. Panu 24

România
Grefa Tribunalului Iaşi secţ. I-a
EXTRACT No. 27583
1928 Iunie 1

Prin sentinţa civilă a acestui Tribunal No. 31 din 21 Ianuarie 1928, s'a admis cererea făcută de Avocat H. Gherner în calitate de împuternicit al asociaţiei Clubul „Concordia" din Iaşi şi s'a recunoscut ca persoană juridică menţionata asociaţie, dispunându-se totodată înscrierea ei în registrul respectiv de la acest Tribunal.

Prezentul extract se vizează de noi pentru a fi publicat în ziarul „Opinia".

Grefier, M. Luchian

PIERDUT bulet inul biuroului de populaţie eliberat de Primăria Bucureşti, libret de armată eliberat de Cerc recrutare Iaşi, acte de plata dărilor şi diferite acte p. v'te. Le declar nule şi fără valoare în mâinile oricui s'ar găsi.—Ofer o bună recompensă aceluia ce mi le va aduce la adresa de mai jos.

ARON CERE`KI
Mah. Mlaştinei No. 34

IN PLIN CENTRU de predat imediat un restaurant de primul rang, grădină de vară. A se adresa str. Vasile Conta No. 7, (lângă Regionala C. F. R.), a nu se confunda cu localul de băuturi spirtoase.

DACTILOGRAF sau dactilografă cu noţiuni de corespondenţă română se caută la o instituţiune industrială din localitate.

A se adresa la ziar.

PARCELE DE VÂNZARE, Impas 40 de Sfinţi, lângă Invalizi. A se adresa proprietarei, între 2—5 p. m., la adresa sus citată,

---

DE VÂNZARE lămpi electrice şi două sobe de fier şi de încălzit una odaie mobilată, în str. Bucşinescu No. 11.

DE VÂNZARE automobil în bună de funcţiune, tapiţerie de piele, 6 locuri, lumină electrică, şoseaua Naţională 39, Iaşi.

SE VINDE un loc frumos de 16.000 m.p. în str. Moara de Vânt. Se vinde şi în parcele, de 500 m. p. cu Lei 25.000. — parcela. Adresa strada Speranţei No. 8, de la 12—6 p. m.

TÂNĂR, fost funcţionar de bancă, absolvent Comerţul superior, caută post la Bancă, Industrie sau Comerciant. A se adresa la ziar.

Situaţia semănăturilor

Ce ne deolară un fruntaş agricultor

Podul-Iloaei.— In urma ploilor dese căzute, starea semănăturilor din regiunea noastră se prezintă cât se poate de bine. Intâlnind pe dl. Iorgu Ciolan fruntaş agricultor, şi membru al Camerei de Agricultură, d-sa mi-a declarat următoarele:

Recolta anului 1928, spre deosebire de ceilalţi ani, se prezintă foarte bine. Grâul care din cauza gerurilor se credea pierdut, şi-a revenit în fire.

Făneţurile sunt abundente şi orice s'ar mai întâmpla, situaţia va fi mai bună ca în anul trecut, când vitele au murit din lipsă de nutreţ. Orzul, ovăzul şi celelalte paioase se prezintă şi ele într'o stare excelentă. In anul acesta, s'a semănat mult în regiunea noastră sămânţă de floarea soarelui şi sfeclă. Sătenii sunt foarte mulţumiţi de ploile căzute, care au ajutat mult porumbul, şi grâul de toamna. S'a început şi prăşitul de al'doilea a porumbul. Se observă lipsa de oameni la lucru. ORN.

Noui transferări

în învăţământul secundar din Reg. XIII Iaşi

Ministerul de Instrucţie în urma avizului inspectoratului şcolar al Reg. XIII Iaşi, a aprobat următoarele noui transferări pentru membrii corpului didactic secundar, pe ziua de 1 Sept. c.: d-nei Florica Mihailescu transf. dela Botoşani la Bucureşti; d. Eleferie Ropală de la Bălţi la Focşani; d. Gh. Carp, de la Silistra la Bălţi; Pr Bulancea de la Văscăuţi la liceele de fete Soroca; d. Costăchescu de la şcoala normală „V. Lupu" la liceele din Iaşi pentru limba română şi istorie; d. Florea Gh. de la şc. V. Lupu la liceele din Iaşi pentru ştiinţe naturale; d-nei Beatrice Vrânceanu de la P. Neamţ la liceul de fete din Iaşi pentru limba română; d-na Al. Hulubei la liceul de fete „Oltea Doamnă" pentru limba franceză şi română; d-na Palimaş Elvira de la Tecuci la Iaşi pentru limba franceză şi d-na Elena Botez la Bârlad pentru muzică.

DOCTOR
Dora Coslowsky
MAMOŞ
de la clinicile din *Paris* şi *Montpellier*
BOLI DE FEMEI, NAŞTERI
Consult. 3—6 p. m.
Strada Cuza Vodă No. 16

CHESTIA APEI

Cum se vor aplica comptoarele la instalaţiile de apă

— Verificarea întregei conduote. —

Delegaţia permanentă a întocmit un întreg plan de lucrările ce se vor efectua pentru consolidarea conductei dela Timişeşti.

Cu prilejul dării de seamă făcute asupra inspectării conductei, am arătat lucrările ce se vor face la Valea Mărincăi, Podul peste Siret şi Moldova.

S'a mai hotărât ca întreaga reţea să fie încercată la presiune, spre a se vedea unde sunt pierderile.

Majoritatea cişmelelor publice vor fi desfiinţate, întrucât ele constituesc adevărate focare de infecţie. Cele care vor rămânea vor fi înloculte cu un tip nou de cişmele.

Deasemeni s'a mai hotărât să se aplice comptoare la toate instalaţiile particulare.

Comptoarele au menirea expresă de a opri risipa de apă.

In adevăr taxele pe apă se vor aplica, după cât se pare, la valoarea locativă. Aşa că se va da locatarilor un număr de metri cubi de apă, arhi-suficient pentru satisfacerea tuturor necesităţilor. Ceiace se va consuma peste cantitatea larg calculată, se va taxa după indicaţiile comptului.

Aşa că după cele arătate, comptoarele nu vor face ca să se economisească apă, ci numai să *nu se risipească.*

Aşa ne comunică administraţia comunală. P.

Elevele de la liceul „Oltea Doamna"

reuşite la examenul de admitere în clasa V-a din seziunea lunie

(In ordinea alfabetică)

Andrievici Florica, Anghel Clara, Anghelescu Maria, Bălărău Zenobia, Barbu Victoria, Băznoşanu Sanda, Bosânceanu Eugenia, Bosânceanu Maria, Botez Vasilechia, Boureanu Veronica, Bucicov Constanţa, Buzdugan Rodica, Cazacliu Elena, Ciorapciu Margareta, Ciugulescu Mărioara, Comăniţă Elena, Condeiescu Natalia, Costin Virginia Coziaş Ecaterina, Cristofovici Maria, Cristofovici Paraschiva, Crudu Elena, David Elena, Davidsohn Silvia, Dimitriu Mariana, Dobrovici Elena, Drăghici Victoria, Fichsler Sara, Ghimicescu Viorica, Gheorghiu Elisabeta, Gheorghiu Florina, Gorin Mila, Gurău Lucia, Herşcovici Renée, Ionescu Ana, Jacotă Lavinia, Lăzescu Ana, Lambrino Adriana, Luchian Eugenia, Lupu Dora, Mărzescu Cecilia, Mardare Leontina, Michelzon Renée, Munteanu Ada, Nădejde Elena, Nădejde Eugenia, Petrescu Florica, Pisoschi Maria, Poni Florica, Pop Elena, Popeia Florica, Porumb Maria, Romano Maria, Romila Margareta, Russu Aurora, Stângaciu Eugenia, Stoicescu Georgeta, Ştefăniu Aurora Ştefăniu Maria, Ştefănescu Lucreţia, Ştern Dorica, Şuvei Algeria, Tanasiu Aglaia, Taxier Aura, Trandaf Maria, Unterfingher Lucreţia, Varduca Getta Varzariu Natalia, Viţelaru Margareta, Vornicescu Elena, Vrânceanu Veronica.

Din Bălţi

Cîteva lămuriri ale d-lui senator E. Popovici

Primim:

In drum spre Iaşi, m'am oprit iarăşi aci şi întâlnind pe d-l senator Popovici, am căutat să aflu ce părere are despre campania ce se duce contra sa.

— Am auzit că ţărăniştii au respins cererea dumitale de înscriere în partid?

— Asta este o nouă poveste, căci după cele răspândite de d-lor, mi s'ar fi dat un banchet în grădina Palermo pentru a se sărbători înscrierea mea.

Ştiu d-lor să facă fel de fel de scorniturі. Era un banchet de sărbătorirea Primului Notar Public, dl Hâncu, pentru timpul cât a funcţionat cu noi până la introducerea legei de unificare. Acum au schimbat-o: nu s'a răspuns cererea de intrare...!

Nu vezi că stricăm vorba degeaba?

— Eşti atacat pe tema ilegalităţei numirei dumitale ca notar public şi pe tema incompatibilităţei dintre demnitatea de senator şi notar public?

— A, nimerit-o bine, îmi răspunde d-sa. Aici se vede patima şi reaua credinţa a scornitorilor, din pacate licenţiaţi în drept. D-lor trebuiau să ştie că prin lege notarii publici au dreptul să fie deputaţi şi senatori, *dacă bine înţeles capătă încrederea alegătorilor;* apoi să mai ştie că numai corpurile legiuitoare, odată cu alcătuirea lor, hotărăsc asupra acestor treburi. Senatul şi Camera au sfârşit chestia întărirei noilor aleşi încă de astă vară.

Cât priveşte despre legalitatea numirei mele ca notar public, este de ajuns să spun că ea a fost făcută de către Primul Preşedinte al Curţei de Apel din Iaşi, dl. Dimitrie Volanschi, ca să nu mai poată rămânea vre-o îndoială, nu pentru un licenţiat în drept sau macar pentru vre-un student în drept, ci pentru orice cetăţean al laşului, deşi binevoitorii mei au c'am avut grija să răspândească oarecari bârfeli împotriva mea.

— Este adevărat că ai numai două clase primare?

— Adică-te vrei să spui ca şi amicii mei, că eu sunt inalfabet.

Până acuma toată lumea a ştiut că inalfabet însamna a nu şti să citeşti şi să scrii. Este adevărat că n'am titluri universitare, nu sunt de pildă licenţiat în drept, înscris în barou, care pretinde numai deputaţii şi senatorii, dar nu-şi caută de meseria lui. Dacă aş fi aşa, mi s'ar putea spune că sunt inalfabet titrat.

Aşa însă cum zic d-lor, mă găsesc mai fericit, căci nu spune nimeni macar între patru pereţi, că eu aş face fapte demne de Parchet.

Văzând că d-sa râde, am lăsat-o pentru mâine şi am plecat.

Călător

Bălţi 19 Iunie

In jurul inaugurării

OFICIULUI P. T. T. DE LA PALAT

O telegramă a d-lui inspector Velciu

Dl. inspector regional p. t. t. Alex. Velciu, din împrejurări independente de voinţa sa neputând participa la inaugurarea oficiului poştul din palatul justiţiei, a transmis din Bârlad Dlui Director regional Gr. Motoc următoarea telegrama:

„Solemnitatea inaugurărei oficiului p. t. t. din palatul Justiţiei Iaşi care este un real folos magistraturei, Prefecturei judeţului, Baroului şi în special negustorimei din partea locului cari au contribuit la aceasta înfăptuire, evidenţiază cu prisosinţă interesul şi grija ce binevoiţi a le depune pentru prosperitatea şi înflorirea întregului nostru serviciu, spre binele marelui public.

„Reţinut fiind dela plăcerea de a vă felicita personal, mă fac ecoul aceloraşi sentimente a întregului personal p. t. t. din Bârlad în frunte cu d. diriginte Munteanu şi controlorii Soficu şi Parpalea care mă însoţesc, şi vă rugăm şi să primiţi expresiunea celor mai bune urări de infinite mulţumiri sufleteşti, dorindu-vă să fiţi tot D-voastră acela care v-ţi pune piatra fundamentală a noului palat central al poştelor din Iaşi, că astfel prinosul D-voastră de devotament să aducă reale îmbunătăţiri tuturor serviciilor p. t. t.".

Inspector regional p. t. t.
ALEXANDRU VELCIU

INFORMAŢII

x In cursul acestei săptămâni vor apare în „Monitorul Oficial" decorările făcute cu prilejul sărbărilor unirei Basarabiei.

x Primăria a oprit funcţionarea debitelor de limonadă postate prin diferite străzi ale oraşului. Motivul e că nu se consumă apa fiartă.

x Primăria a somat Administraţia Financiară prin Ministerul de Finanţe, pentru a-i achita suma de 400.000 lei ce are de primit.

ULTIMA ORA

O PARTE DIN ECHIPAJUL „ITALIEI“

a fost găsită de aviatori ?

Roma 20.— Din Kingsbay se anunţă că ieri la ora 5,25 aviatorul Madelena a plecat în regiunea unde se adăpostesc sinistraţii, cu intenţia ca să le ducă alimente şi toate obiectele necesare.

Aviatorul s'a înapoiat la ora 11,45, fără să fii descoperit pe generalul Nobile.

*

Kingsbay 20.—Sosesc mereu avioane pentru ajutorarea naufragiaţilor. S'a anunţat că pe bordul vaporului „Tania“ sînt îmbarcate trei avioane suedeze

*

Londra 20.—O telegramă din Kingsbay, încă neconfirmată, anunţă că Larsen şi Holm ar fi reuşit să descopere grupul de naufragiaţi despărţit de generalul Nobile şi care a fost aruncat de vânt cu o parte din dirijabil, la o distanţă de câteva zeci de kilometri.

Sesiunea extraordinară A PARLAMENTULUI

Bucureşti 20.—Funcţionarii Camerei şi Senatului au fost invitaţi să se prezinte la posturile lor pe ziua de 1 Iulie, în vederea deschiderii seziunii extraordinare a parlamentului.

Activitatea naţional-ţărăniştilor

Bucureşti 20. — D. Maniu va convoca săptămâna aceasta delegaţia permanentă, pentru a decide lansarea apelului către administraţie şi justiţie.

S'a hotărât definitiv ca parlamentul naţional-ţărănesc să se deschidă în aceiaşi zi cu parlamentul legal. Au fost invitaţi să participe 300 ziarişti din ţară şi străinătate.

Drama de la Tribunalul din Viena

Viena 20. — In faţa tribunalului Viena se judeca ieri procesul de calomnie între ziariştii Oskar Poefel şi Bruno Wolf, de la „Neues Wiener Journal“.

La un moment, Poefel a descărcat patru gloanţe de revolver asupra lui Wolff. Nevasta acestuia s'a repezit spre criminal, dar era prea tîrziu. Wolff se prăbuşise la pământ, strigând :

— „Ce vor deveni copii mei“ !

El fusese rănit mortal cu trei gloanţe în piept şi al patrulea în inimă. Wolff era în etate de 45 ani şi se bucura de mare stimă în cercurile ziaristice. Lasă în urma lui nevasta şi trei copii.

Avocatul Poefel în procesul de calomnie a declarat că refuză să-i ia apărarea pentru această odioasă crimă.

DISPARIŢIA senzaţională

a unei domnişoare din Galaţi

Galaţi 20. — Face senzaţii în localitate dispariţia domnişoarei Fany Simionovic, fiica marelui industriaş Simionovici.

De câtva timp Fany făcuse cunoştinţă cu mai mulţi tineri, în tovărăşia cărora ducea o viaţă destrăbălată, fără niciun pic de discreţie. Ea era cunoscută în tot Galaţiul prin eleganţa şi frumuseţa ei rară.

Ieri, în lipsa tatălui ei Fany a luat câteva obiecte preţioase din casă şi a plecat cu trenul de Bucureşti. Poliţia avizată face cercetări.

Inspectorul Petrescu

a rămas arestat

Bucureşti 20. — Inspectorul silvic David Petrescu din Chişinău a făcut recurs la Casaţie în contra confirmării mandatului său de arestare. Inalta Curte a respins ieri recursul.

Situaţia în Grecia

s'a ameliorat

Londra 20.—Din Atena se anunţă că situaţia este mult ameliorată. Pericolul grevei generale a fost evitat.

Guvernul este însă încurcat de noul conflict cu funcţionarii publici, care au dat un ultimatum de 40 ceasuri, cerând urcarea salariilor.

Banda de spărgători care opera la Iaşi a fost prinsă

Descinderile şi arestările din cursul nopţei. — Descoperirea depozitelor de obiecte furate

Am anunţat ieri că poliţia a reuşit să aresteze pe indivizii Const. şi Ioan Praun, bănuiţi a fi autorii unor furturi.

In cursul zilei de ieri, fiind cercetaţi în deaproape, ambii au făcut mărturisiri complecte.

Ei au indicat şi pe ceilalţi complici, recunoscând că banda lor a comis toate spargerile şi furturile din ultimul timp.

In baza indicaţiilor fraţilor Praun, d. comisar Em. Vasiliu, şeful circomscripţiei I, însoţit de d-nii sub comisari Ciuceanu, Raboveanu, Nistor, Epure şi Zaharia, a făcut aseară mai multe descinderi, reuşind să aresteze şi pe ceilaţi spărgători din bandă.

Astfel au fost prinşi vechii clienţi ai poliţiei Varlam din Cernăuţi, Ferdinand şi Ticu Const. din Iaşi.

Confruntaţi cu toţii, spărgătorii au indicat şi locul unde au ascuns lucrurile furate.

*

In cursul nopţei tot personalul circ. I sub conducerea d-lui comisar şef Vasiliu, făcut descinderi la Cosma din com. Copou, Ilie Vasiliu şi Găivaroschi, din Târgu-şorul Păcurari foşti membri ai bandei Bilici.

In dosul regimentului 13 Inf. într'o gaură au fost găsite ascunse o parte din lucrurile furate : îmbrăcăminte, obiecte de valoare şi bijuterii.

Alt depozit de juvaericale şi lucruri de valoare a fost găsit sub podul de piatră de peste Bahlui. Chiar şi asupra membrilor bandei s'au găsit unele bijuterii.

*

Toţi cei cinci arestaţi au fost cercetaţi în cursul nopţei la circomscripţia I-a.

Făcând alte mărturisiri, s'au mai găsit cinci costume la un servitor de la Maternitatea din str. Cuza Vodă.

Imediat s'au început cercetări pentru a se descoperi de unde provin lucrurile şi bijuteriile găsite.

Din primele cercetări s'a stabilit că un ceas de aur, un binoclu şi câteva lucruri provin din furtul dela d. Tomescu, administratorul Băilor Comunale.

Poliţia roagă pe toţi acei cărora li s'a comis furturi să treacă pe la comisia I spre a-şi recunoaşte lucrurile şi bijuteriile.

Cercetările continuă.

Rep.

Raidul d-rei D'Orange

Bucureşti 20. — Artista franceză d-ra Rachele Dorange pleacă astăzi din Orăştie spre Sibiu, fiind însoţită de colonelul Păun şi Maticici.

Cercurile sportive din Capitală pregătesc artistei o primire grandioasă.

Sinuciderea unei studente

Bucureşti 20.—D-ra Alexandrina Cofţa, studentă în litere, a încercat ieri să se sinucidă, înghiţind o cantitate de esenţă de oţet. In stare destul de gravă, a fost internată la spitalul Colţea.

VIOL

Bucureşti 20. — Două tinere servitoare dela cămin. studenţesc din str. Pictorul Grigorescu, au reclamat poliţiei că au fost siluite de şoferul C. Popovici şi de amicii acestuia Gaidoş şi Ticu. Toţi trei au fost arestaţi ; ei au recunoscut fapta.

Amnistia în Polonia

Varşovia 20. — Dieta a votat ieri, fără modificări, în a doua şi a treia cetire, proectul de amnistie prezintat de guvern.

Procesul Terziman

Chişinău 20. — Astăzi dimineaţă sub preşidenţia d-lui Luca Brânză, decanul Baroului, a avut loc o consfătuire a apărătorilor ziaristului Terziman.

Au luat parte în afară de d-nii Em. Socor şi Pompiliu Ioaniţescu, peste 20 de apărători.

S'au pus la punct toate chestiunile în legătură cu apărarea.

*

In vederea procesului, d-lui Terziman, a fost astăzi dimineaţă la Consiliul de Războiu o mare afluenţă de lume.

S'au înlesnit bilete de intrare. Multă lume a rămas fără bilete. In jurul Consiliului de Războiu circulă zvonul care împrăştie lumea.

După amiază începe procesul.

Tratatele nu pot fi schimbate

declară d. Beneş

Bucureşti 20.—D. Beneş, ministrul de externe al Cehoslovaciei, a acordat ziarelor un interview, declarând că tensiunea dintre Italia şi Jugoslavia este trecătoare şi va lua cu siguranţă un alt aspect favorabil.

D. Beneş a adăogat că tratatele de pace nu pot fi modificate. O revizuire a tratatului din Trianon nu se poate face fără război.

INFORMAŢII

x Dizolvarea consiliului comunal din Tg. Frumos Delegaţia permamentă judeţeană a examinat astăzi cazul consiliului comunal din Tg. Frumos.

S'au luat în discuţie rapoartele de anchetă, iar la urmă, cu o majoritate de 3 s'a hotărît dizolvarea Consiliului comunal Tg. Frumos, sub motiv că a administrat cu neglijenţă şi rea credinţă.

x Plutonierul Gh. Petala, şeful postului de jandarmi din Dulceşti (Roman), a fost atacat noaptea, maltratat şi dezarmat de indivizii I. Rusu şi Gh. Prisacariu din acel sat.

Se fac cercetări.

x *Incendiu la Copou.* — Un incendiu s'a declarat la locuinţa d-lui Şloim Goldenberg casap din Tg. Copou, pricinuind pagube apreciabile.

Focul a izbucnit de la plita bucătăriei şi a fost stins de pompierii din Iaşi.

x D. Arnold Gaufer a fost numit medic veterinar la Bivolari.

x A fost dus la secţie individul Dumitru Ciasnov, urmărit pentru un furt.

Părul bine îngrijit

poate avea azi orice femeie, dacă ştie cum sa-l întreţie. Dacă doriţi ca părul să vă încadreze figura în mod distins, el trebuie sa aibe o strălucire mătăsoasă, fineţe, ondulaţiuni frumoase, un colorit intens şi să fie moale.

Elida Shampoo face părul mătăsos, supluşi îl parfumează în mod nespus de plăcut. Spuma abundentă curăţă capul cu deosebită eficacitate, împiedică formarea mătreţei şi căderea părului. Nu conţine nici un fel de substanţe vătămătoare.

Un pachetel, suficient pentru două spălături, costă Lei 10.—

SHAMPOO ELIDA

x SCARLATINA. — Ieri s'au înregistrat două cazuri mortale de scarlatină. Prima victimă e o bătrână din str. Ciric şi a doua un copil din str. Şapte Oameni.

In spitalul de izolare au mai rămas 41 bolnavi de scarlatină.

x A fost pus sub urmărire d-na Ana Milberg din Cicusenţi (Orhei) care nu poseda acte în regulă şi a dispărut de la domiciliu.

x In comuna Stânca s'a declarat un caz de febră tifoidă

x UN DENUNŢ CURIOS.— Băiatul Lazăr Comer din str. Trecătoarea Banu 2, a înştiinţat poliţia că fiind în serviciul magazinului „Steaua Verde“ din str. Lăpuşneanu 24, a văzut cum proprietarii acestui magazin au cărat marfa la locuinţa lor din str. Sărărie, pentru ca apoi să spună că au fost victima unui furt.

Băiatul a mai spus că atunci i s'a dat un bacşiş pentru a nu spune nimic.

Se fac cercetări.

x Ca o consecinţă a gheţei crize, este de notat că o fabrică de ghete din Timişoara a pus sechestru pe toată marfa din magazinul unui cunoscut comerciant de încălţăminte din Str. Cuza Vodă.

Firma ieşană are o vechime de aproape 20 ani.

Datoria pe piaţă se ridică la aproape 2 milioane lei.

x Hoţii au pătruns în locuinţa d-lui C. Ciobanu din Bosia (Iaşi) şi au furat toată îmbrăcămintea.

x D. N. Gheler a fost ales preşedintele Consiliului de Administraţie al Băncii de Credit Mărunt ; d-nii dr. Frühling şi Fr. Şaraga, vice preşedinţi ; d. M. Isac Moscovici, fadministrator delegat.

x S'au confiscat 50 pâini dela brutăria Klein şi 30 dela brutăria Forscht din str. I. C. Brătianu. La prima brutărie pânea era de calitate inferioară, iar la a doua avea lipsă la cântar.

ORA 2

ATENTAT CRIMINAL CONTRA LUI ST. RADICI

ST. RADICI RANIT — PAUL RADICI UCIS

Bucureşti 20 — O ştire din Belgrad sosită pe cale particulară anunţă că un atentat politic a fost săvârşit împotriva fruntaşilor ţărănişti croaţi Ştefan Radici şi Paul Radici.

Atentatul a fost săvârşit cu revolverele, de nişte muntenegreni. Ştefan Radici a fost grav rănit la umăr, iar nepotul său Paul Radici a fost ucis pe loc. Incă n'a sosit confirmarea oficială.

CONFERINŢA MICEI ANTANTE

Bucureşti 20. — Astăzi s'a deschis conferinţa Micei Antante în palatul ministerului de externe, sub preşidenţia d-lui Vitilă Brătianu.

A avut loc un schimb de vederi asupra situaţiei din Europa. D-nii Titulescu şi Beneş au făcut câte un expozeu asupra călătoriei lor în străinătate. D. Marincovici a făcut un referat general. Conferinţa continuă.

*

Astăzi dimineaţă a avut loc în sala sindicatului Ziariştilor deschiderea conferinţei presei Micei Antante. Au participat şi miniştrii de externe d-nii : Titulescu, Beneş şi Marincovici.

D. Titulescu a salutat călduros pe Congresişti şi a vorbi despre importanţa presei.

D. Zvihorschi preşedintele comitetului cehoslovac al presei Micei Antante, a făcut un istoric al conferinţelor anterioare şi a adus elogii d-lui Titulescu.

Congresiştii au proclamat ca preşedinţi de onoare pe cei 3 miniştrii de externe.

Groaznică explozie în Mexic

New-York 20.— La o baie din Mexic, a făcut explozie cazanul, cu atâta putere încât două clădiri au fost prăbuşite, iar casele din jur grav avariate. Sunt 19 morţi şi 30 grav răniţi.

Mersul grevei în Grecia

Ştirile din Viena despre dezordini grave în Grecia sunt fanteziste şi tendenţioase. Greva continuă. Lucrătorii de la calea ferată nu s'au asociat. Conducătorii sindicatelor au dat guvernului termen până Joi seara ca să răspundă la cererile grevi ştilor. Dacă răspunsul nu va fi satisfăcător, se va proclama greva generală.

Dificultatea salvării naufragiaţilor la Pol

Roma 20.—Din Kingsbay se anunţă că rapoartele aviatorilor cari au făcut recunoaşteri asupra gheţurilor arată dificultatea de a recunoaşte oameni şi corturi prin ghiaţă şi zăpezi. Deacum înainte se vor întrebuinţa explozibile pentru a provoca nouri de fum şi a stabili mai uşor contactul.

✝

Zdrobiţi de durere : Constanţa şi Căpitan Ioan Pretorian, părinţi ; Ştefania şi Leonida Gheorghiu, bunici ; Lt-Colonel Anton Vasilescu, străbunic ; Olguţa şi Ioan Popovici ; Pia Gheorghiu ; Ionel Gheorghiu ; Florica Vasilescu ; Lt-Colonel Ştefan Vasilescu ; Ioan Vasilescu, mătuşe şi unchi, cum şi întreaga familie, în veci nemângâiaţi aduc la cunoştinţa rudelor şi prietenilor încetarea din viaţa a îngeraşului lor iubit

NELLU

decedat în vrâstă de un an Marţi 19 Iunie 1928 ora 9 dimineaţa.

Inmormântarea va avea loc Joi 21 Iunie a. c. la ora 3 (15) în cimitirul Eternitatea din Iaşi.

ȘTIRI DIN ȚARĂ ȘI STRAINATATE

ASPECTE

Țara cea mai fericită

(Continuarea din pag. I-a)

Const. Brătianu, subsecretar de stat, s'a întrunit azi dimineață la Președinție pentru regulamentarea participării oficialităților la diferitele festivități și solemnități. S'a ales o subcomisie care să întocmească un proect de regulament".

Iată dar cu ce se ocupă în realitate guvernul în zilele când opinia publică e tulburată de mari întrebări și când se agită probleme de o importanță covârșitoare; un subsecretar de stat prezidează o comisiune pentru aranjarea serbărilor și se numesc „subcomisiuni— desigur plătite cu diurne respectabile— pentru întocmirea unui regulament al banchetelor și festivităților!

Atît mai lipsește țării: un regulament pentru participarea oficialităților la serbări; unificarea legislativă nu s'a făcut încă, legi pentru normalizarea pieței economice nu avem, legile bune din trecut sînt călcate în picioare, în genere în materie legislativă domnește un haos ridicol.

Ce importă? De urgență e nevoe de regulamentul serbărilor; președenția consiliului nu are altă preocupare, pe ea n'o interesează nimic altceva. Guvernul lucrează cu rîvnă la consolidarea țării.

Fericită țară care nu are de cât grija banchetelor și a festivităților! Stabilizarea, optanții, refacerea căilor ferate? Mofturi și motive doar pentru ingrata opoziție de a agita țara, țara mulțămită, țara veselă, țara care zburdă de fericire, devreme ce nu o interesează decât regulamentarea participării oficialităților la părăzi și chefuri.

G. SPINA

Bancă din Tecuci

declarată în faliment

Tribunalul Tecuci a declarat în stare de faliment „Banca comerțului tecucian", dispunând arestarea conducătorilor ei d-nii H. Edelstein, G. Talmaciu și Sărghie.

Am comandat în Italia

vase de război

Ziarul „Daily News" anunță că România a comandat în Italia mai multe vase de război, printre care două distrugătoare și două submarine. Costul fiecărui vas (fără armament) este de 205.000 lire sterling, adică 164 milioane lei.

Piața Valutară

Leul la Paris a cotat ieri 15,55; la Zurich 3.17 și jum.

Devizele în Capitală au notat:

Francul francez 6,42; belga belgiană 22,80; francul elvețian 31,45; lira engleză 797; dolarul 163; lira italiană 8,60, coroana cehă 4.85; Rentenmark 39.10.

„OPINIA"

literară și artistică

(Continuarea din pag. I-a)

Rămîne de apreciat acum, dacă marele romancier a ajuns să fie, ceiace și-a propus...

Editura Papagalului.

Poetul Tudor Arghezi a înființat o modestă editură a „Biletelor de papagal". Până în prezent a apărut în această editură o singură broșură interesantă despre „ărvunari" de d. Barnovscky. Proectul frumos însă este în curs de realizare totală. Pentru viitor sînt anunțate alte lucrări de valoare scrise de d-nii Al. O. Teodoreanu, Tudor Arghezi, F. Aderca și alții. Deasemenea vor fi îndeosebi încurajați debutanții, bine'nțeles numai acei cu talent!...

După ameaza cărții.

Asociația scriitorilor din Paris a organizat de curînd o „după amează a cărții" la fundația Rotschild. La această expoziție s'au prezentat mai toți scriitorii literaturii contimporane franceze, indiferent de vrâstă și însemnătate.

Cu acest prilej literații au citit capitole scurte din operile lor și au acordat autografe publicului asistent, care le-a făcut o largă manifestație de simpatie. Expoziția a obținut astfel un succes frumos. Și în plus s'a realizat o legătură intimă și prietinoasă între scriitori și cititorii lor. Pe când la noi așa reuniri?..

Anunț original

Într'un ziar berlinez a apărut de curând următorul anunț:

„Tânăr logodit cumpără imediat o botniță și un revolver".

Anunțul acesta mai are oare nevoie de vreo explicație?..

Singura piedică

Un scriitor leșan se afla recent în vizită la o familie și desigur din curtoazie s'a simțit dator să execute complimentul de rigoare:

— „Doamnă, fiul dvs. cântă minunat la pian. E extraordinar! Și cu toate acestea nu poate să devie niciodată un Richard Wagner".

— „De ce?"—întreabă amfitrioana foarte natural.

— „Pentrucă îl cheamă Ionică Popescu".

Câteva reflexii

— Omul nenorocit are un singur noroc: nu are parazîți pe lângă dînsul.

— Toți oamenii ar fi modești, dacă în viața lor ar fi murit măcar o singură dată; atunci ar vedea ce ușor se poate lipsi lumea de ei.

— Un prietin adevărat este un suflet în două trupuri.

Vas românesc scufundat

Din cauza furtunii, vaporul „Siria" subt pavilion românesc, plecat din Galați spre Salonic, s'a scufundat în Marea Egee, la capul Treponi lângă Salonic.

Comandantul Dumitru Niculescu și cei 20 marinari au reușit să se salveze. Autoritățile grecești au deschis o anchetă.

Episcopul Rîmnicului

cercetat de justiție

Acuzațiile recente și severe împotriva P. S. Vartolomeu, episcopul Rîmnicului, au avut un caracter așa de grav, încât Curtea de Casație și Justiție s'a sezizat. Primele cercetări au început și se fac cu o dosebită atenție și discreție.

Chestiunea din Tg. Frumos

în ședința delegației permanente a județului

Chestiunea consiliului comunal din Tg. Frumoș este pe cale de a fi rezolvată.

Se știe că spre a se pune capăt tuturor versiunilor, prefectura județului a delegat pe d. pretor Budacea din Copou de a face ancheta în legătură cu acuzațiile ce se aduceau consiliului comunal din Tg. Frumos.

D. pretor Budacea și-a încheiat raportul, care a fost apoi depus la delegația județeană.

După o zi de dezbateri, delegația județeană a decis să se ceară un supliment de anchetă. Prefecture a delegat atunci pe d. ing. Grigoriu șeful serv. technic județean și d. pretor Popovici, cu suplimentul de anchetă.

D. ing. Grigoriu și-a depus la timp raportul, arătă d că n'a găsit nimic compromițător pentru consiliul din Tg. Frumos. Deasemenea și-a depus raportul său și d. pretor Popovic.

Delegația permanentă va cerceta azi ambele rapoarte.

Banditii atacă

O PRĂVĂLIE DIN UNGHENI

O comerciantă rănită

Ieri noaptea, doi răufăcători au pus la cale jefuirea magazinului comerciantului Herșcu Huzdub din Târgul Ungheni.

La orele 2 ei au spart ușa și s'au introdus în prăvălie. Pe când încercau să adune mărfurile, ei au fost simțiți de negustor.

Acesta a dat imediat alarma și a ieșit în stradă împreună cu nevasta sa.

Răufăcătorii au căutat să dispară. Fiind însă urmăriți de proprietarul magazinului, ei au făcut uz de arme, descărcând mai multe ocuri asupra urmăritorului.

Un glonte a nimerit'o pe soția d-lui Herșcu Huzdub, care a fost rănită.

Apoi banditii au reușit să dispară.

•

D. Căpitan Alexandrescu, comandantul companiei de jandarmi a județului fiind înștiințat, a dat ordine tuturor posturilor pentru urmărirea îndrăzneților banditi.

x Doctorul **Brener** *specialist mamoș*, boli de femei, consultă dela 2 până la 6 p. m.

Constantinopolul de astăzi

Impresiile d-lui Justin Adace

D. Justin Adace, ajutor de primar, după congresul farmaciștilor din Constanța, a făcut, cu colegii săi, o escursiune până la Stambul. D. Adace a rămas încântat de schimbarea operată la Constantinopol. Străzi admirabil întreținute și de o curățenie exemplară. Nu se mai văd câni morți pe uliță. Poliția e perfect organizată. În piețe e mai puțină animație, de oare ce alimentarea se face pe malul Bosforului.

Prăvăliile de alimente pe toate străzile elegante, în faianță și perfect întreținute. Camera de Comerț e o instituție admirabilă. Turcoaicele nu mai port voaluri,—sunt frumoase și moderne ca cele mai moderne pariziene. Kemal-Pașa, s'a stabilit pe vară la Constantinopol, și e iubit de popor.

— „Dar fesuri și șalvari?

— „Dacă vrei să vezi fesuri și șalvari, te duci la Constanța sau Medgidia,—căci în Stambul nu se văd".

Păcat că nefiind timp material, co. Justin n'a vizitat nici un harem.

DAN.

Victime omenești

în jud. Durostor

Uraganul din Durostor a avut proporții catastrofale. Se anunță opt oameni morți și peste 30 răniți. Multe școli și biserici au fost grav avariate.

Institutul meteorologic din Capitală anunță pe ziua de astăzi tendință de ploi și manifestațiuni electrice în Moldova.

INFORMAȚIUNI

x *Se anunță că odată cu începerea noului an universitar la toamnă se va aplica riguros noua lege pentru controlul activității profesorilor universitari.*

x Judele sindic al falimentului societății de asigurare Regina Maria a decis ca toți asigurații să se prezinte în persoană sau prin procură—dar însoțiți de actele de identitate, spre a-și ridica polițele depuse.

x Curtea cu juri a condamnat la 2 ani închisoare pe sateanul Trayan Durnea din Bucium, care în toiul unei certe cu un prieten al său Dumbrăveanu, i-a înfipt cuțitul în abdomen omorându-l.

x Societatea pentru exploatarea apelor minerale dela Breazu, a fost cerută în faliment.

x Tribunalul Botoșani a declarat în faliment fabrica de porțelanuri „Ceramica".

Deasemenea s'a cerut și declararea fabricei metalurgice Ludvig Halm.

„Opinia" primește abonamente lunare pentru localitățile balneare și olimatertce.

x Tribunalul secția III, a declarat în faliment pe comerciantul de manufactură Zilberman din Ungheni.

Acelaș tribunal a decis convocarea creditorilor firmei Max Apfelbaum care a cerut să i se acorde moratoriu.

x Întrucât s'a constatat că în ultimele zile pânea este de proastă calitate, primăria a luat ieri probe de făină dela morile Dacia, Moldova și măcinătorul Iosef Solomon dela moara Păcurari.

Probele au fost înaintate Institutului de Chimie, pentru analiză.

x D. dr. C. Vasiliu, inspector sanitar, pleacă în astă seară la București, pentru a lua parte la conferința inspectorilor, ce are loc mâine la ministerul sănătății.

x Azi se ține în Capitală o ședință importantă la societatea română de higienă. Participă și unii medici din Iași.

x D. dr. Ghelerter a părăsit localitatea eri, cu trenul de 12 și 20 ziua, condus la gară de numeroși prieteni.

x Administrația comunală a admis parcelarea terenului d-lui C. Rusovici, din șos. Moara de Vânt, cu condiția ca cumpărătorii să susție cheltuelile de apă, lumină și pavaj.

x Primăria în unire cu serviciul sanitar, a dat o ordonanță prin care se sfătuește populația să consume numai apă fiartă.

x Examenul de pretor, va avea loc în ziua de 2 Iulie, la Ministerul de Interne.

x Procesul falimentului firmei Polingher se va judeca mâne în fața Tribunalului Comercial din Iași.

x Comitetul Uniunei Ofițerilor de rezervă se întrunește astăzi ra 5.30 seara la Serviciul Technic al Primăriei.

La ordinea zilei:

1) Programul de activitate al noului comitet.

2) Chestia localului Uniunei

x **Plata coupoanelor și ordonanțelor.** — În conformitate cu ordinul M-ter. de Finanțe se aduce la cunoștința tuturor deținătorilor de rentă Austro-Ungară de a se prezenta la Ad-ția Financiară Iași biroul cupoanelor cel mai târziu până în ziua de 28 Iunie a. c. pentru a-și ridica dobânzile cuvenite la rentele de mai sus.

De asemenea și persoanele care posedă mandate direct de la ministere cum și de la ordonatori secundari din localitate exercițiul 1927.

Aceștia din urmă se vor prezenta pentru achitare la biroul Cheltuelilor, serviciul Comptabilității.

„LIMBA GEOGRAFICĂ ȘI DESCIFRAREA EI"

DE

Dr. N. E. IDIERU

Este dintre cărțile școlare, de știință, cu deosebire indicată — orîn utilitatea cuprinsului ei — să nu lipsească din stocul de cărți ce se vor decerne ca premii elevilor merituoși și în acest an. De aceea, credem oportun să atragem binevoitoarea atenție și a Primăriei și a Autorităților școlare ieșene, asupra astei lucrări.

Ea se găsește de vânzare la librăria I. V. Ionescu, str. Lăpușneanu 37 și la autor, str. C. A. Rosetti 47, pe prețul de numai 30 lei.

x Duminică 24 Iunie se întrunesc absolvenții școalei comerciale superioare din Iași, promoția 1903.

Adunarea va avea loc la Camera de Comerț din Iași.

x În apa Șomuzului din Zolhești—Neamț, s'a găsit cadavrul unei fetițe. Capul fetiței era aproape complect sdrobit.

S'a deschis o anchetă.

x Cu prilejul unei agape la care au participat medicii spitalului israelit și al spitalului de copii „Dr. Ghelerter" s'au pus bazele Uniunei Medicilor de spitate din Iași.

x Inscrierile pentru bacalauriat se fac până la 24 a lunei crt.

x Necunoscuți au spart ușa d b ului de tutun al d-nei Ernestina Schvartzman din Nicolina 31. Hoții au furat marfă de galanterie și produse ale fabricei de tutun în valoare mare.

x *Fruntașii averescani* au luat aseară masa la părintele Niculea. Masa a fost cât se poate de cordială. Și d. I. Petrovici, și-a exprimat dorința, ca părintele Niculea, debarasat de funcția administrativă, va da în politică concursul său intens pentru partidul poporului.

CONVOCARE

Domnii membri ai Cercului „Jockey-Club" din Iași, sunt convocați în adunare generală extraordinară pe ziua de Joi 28 Iunie 1928, ora 17 în localul propriu din str. Carol No. 53.

Ordinea de zi:

1) Alegerea Comitetului.

Iași în 13 Iunie 1928.

Comitetul

Pu. P:. Po. Cereți pretutindeni

Aducem la cunoștința onor. public că am deschis un atelier modern de

Plăpumi și saltele

în str. I. C. Brătianu No. 74

Execuție specială, cu gherghef după stilul vienez, Rugăm onor. clientelă a ne vizita pentru a se convinge de lucrul conștiincios ce'l executăm precum și a vedea modele noi, încă necunoscute în Iași. *Frații Edelștein*

La „CAMILA"

Iași, str. Anast. Panu 47

Mare depozit de: ULEIURI, LACURI, PRODUSE CHIMICE

Tuburi de pictură format mare lei 38 tubul

toate culorile.

Caut agenți

pentru instalare de agenții în orașul și județul Iași, precum și achizitori cu garanție.

A se adresa d-lui

JACQUES FRÜHLING

Director Regional „**URANIA**"

str. Ștefan cel Mare No. 4

De închiriat

apartament nou, în strada Păcurari 29, vizibil între orele 9—12 dim.

DOCTOR

Mihai Goldenberg

Dela Facultatea de Medicină din Paris

BOLI INTERNE

STOMAC și INTESTINE

Consult. 9-11 — 3-6

strada Ștefan cel Mare No. 2

(Casele Hirschensohn).

Dr. L. BALLIF

medic primar

BOLI MENTALE ȘI NERVOASE

str. Alexandri No. 5

(Laboratorul Dr. Franke)

Consult. 5 — 7 p. m.

Dr. H. Wechsler

Boli interne, Genito-urinare

Sifilis

DIATERMIE

pentru boli urinare, boli de femei, reumatism, nevralgii, migrenă, gută, diabet, boli de stomach etc

Consult: 8-11 a. m. 2-8 p. m.

IAȘI, str. Armeană 4

SUPERIORITATEA ANGLO-SAXONILOR

(Continuare din pag. I-a)

bulesc lipite intim școalei, precum ele se găsesc în jurul nostru, pentruca intrând în viață, tânărul să nu se pomenească intrat într'o lume nouă pentru care n'a fost pregătit și în care va fi ca dezorientat.

Omul nu-i numai o pură inteligență, ci o inteligență unită cu un corp și, ca atare, îi trebuiesc formate și dezvoltate energia, voința, forța fizică, abilitatea manuală, agilitatea...".

•

Ca să încheiem și acest capitol, vom mai adăuga că ceeace face în deosebi caracteristic cazul elevilor acestor școale engleze, este că ei nu sunt niște părinți, niște copii săraci, nevoiți să se expatrieze când termină școalele, din pricina mizeriei. Nicidecum; ei sunt fiii unor familii bogate, sau cel puțin cu dare de mână și aparțin acelei clase burgheze pe care o vizează și reforma Împăratului Germaniei... Programul lor spune formal și, dealtminteri, costul pensiunii ce ei plătesc ar fi suficient s-o dovedească.

Până la vârsta de 17 ani, prețul e de 2,250 franci pe an; până la 20 ani el e de 2,700, iar dela astă vârstă în sus, el e de 3,150. Deci, acești tineri când sunt absolvenți ar putea prea bine să-și încropească în chiar patria-mamă, o mică existență pașnică și tihnită.

In loc de așa-ceva, ei stau gata și nerăbdători— printr'o muncă practică și sârguincioasă—să înfrunte toate greutățile care îl așteaptă pe colonul care se avântă singur și plin de încredere, în imensitățile ținuturilor noui.

Astă mentalitate li se sugerează nu numai prin complexul regimului școlar al mediului în care sunt crescuți, dar și prin sugestiunile persoanelor cari patronează instituția, persoane cari—ele însile—au dus sau duc aceiaș viață de coloni.

Absolvenții sunt mereu ciocăniți și preveniți în privința numeroaselor greutăți ce vor avea să înfrunte și să învingă prin propriile lor puteri; astă perspectivă nu-i descurajează, ba pare a fi pentru dânșii un îndemn mai mult...

Aceasta se explică prin aceea că perspectiva dificultăților de învins oprește pe cei slabi, dar surescită dinpotrivă pe cei tari. Și „tari" i-au făcut educația ce li s'a dat.

Iată limbajul ce li-se adresează elevilor de lordul Knutsford—unul din patroni—cu prilejul distribuirii premiilor: „Trebuie să fiți aspri cu voi-înșivă, căci veți avea să luptați împotriva tuturor advetsităților; adesea holdele noastre ar putea fi distruse, vitele noastre, dar să nu vă lăsați doborâți de nenorocire. Îndârjiți-vă împotriva soartei și, ca omul brav, luptați și reparați-vă pierderile". Iată, în adevăr, *adevărata luptă pentru viață*!

Nu s'ar zice—zău—accentele cântecului de plecare a unei rase care purcede să cucerească lumea, dar nu la o cucerire *„à la façon prussienne"*?

Am pus față în față două programe: unul emană dela cel mai puternic—pe atunci—monarh din Europa, celălalt, din concepția câtorva particulari.

Desigur că marele monarh nu pricepuse că, pentru un suveran, singurul chip de a ațâța inițiativa și energia individuală este de a'și retrage acțiunea sa personală: inițiativa privată începe acolo unde încetează intervenția Statului.

(Va urma)

NOTA— În articolul precedent — al 9-lea depe prima pagină de ieri, printr'un *lapsus* regretabil, din partea zețarilor, s'a strecurat o eroare care distruge, pentru unii cetitori, sensul unei fraze întregi...

Este cea din coloana 2-a, rândul al 24-lea: „ba poate chiar să-și *distreze* mai mult sau mai puțin..." în loc de: „ba chiar să-și *diserteze* mai mult sau mai puțin doctoral".

ANUL XL[illegible] No. 9327 — 3 LEI EXEMPLARUL — VINERI 22 IUNIE 1[illegible]

ABONAMENTE
Lei 1000 pe un an
„ 500 . . „ 6 luni
„ 300 . . . „ 3 luni

Biblioteca Universitații Loco

OPINIA

ZIAR POLITIC COTIDIAN

ANUNCIURI
se primesc la toate
Agențiile de Publicitate
și la
Administrația ziarului
Iași—Str. Gh. Mârzescu 17

Pildă de risipă și nepricepere

Cazul vaporului „Impăratul Trajan"

Cetitorii noștri își reamintesc că încă de acum un an am protestat contra cheltuielilor inutile ce se făceau pentru salvarea vaporului „Impăratul Trajan" al S.M.R. pus pe coastă (fără ca până azi să se știe din a cui vină), în dreptul farului de la Tuzla.

Am spus că toți banii cheltuiți cu salvarea vasului, erau bani aruncați în mare; că după gravul eșuaj suferit vasul nu mai putea fi reparat și că dacă s'ar degaja epava, valoarea acesteia nu ar acoperi nici pe departe cheltuielile de salvare.

Ori iată că tot ce am spus aci se adevereste în tocmai. S'a cheltuit zice-se cu salvarea vaporului două zeci milioane lei (noi pretindem că cifra e cu mult sub adevăr) și s'a adus în portul Constanța, unde *nefiind reparabil*, constituie cel mult un spectacol întristător pentru ochii marinarilor. Ba ceva mai mult; statul mai trebuie să cheltuiască cu paza epavei. Ori pentru a cruța portul Constanța de tristul spectacol, s'a încercat vânzarea vasului. Dar nu s'a oferit de cât ridicola sumă de două milioane lei și încă în așa condițiuni că se va prefera probabil dărămarea pe loc și vînzarea carcasei ca fier vechi.

Suntem curioși să știm dacă vistiernicul nostru, așa susceptibil când vreunul din adversari cheltuiește o mie—două de lei prea mult din bugetul statului, nu are nimic de spus pentru milioanele cheltuite l zadar atunci când d-sa ține cheile de la lada statului.

Nu ne putem închipui că cei din fruntea S.M.R. marinari de profesie, nu și-au dat seamă de inutilitatea milioanelor cheltuite; că nu și-au dat seamă că era mult mai avantajos să se demonteze pe loc tot ce se putea demonta, iar epava să se lese acolo, sau pentru a evita spectacolul întristător pentru ochi, să se distrugă prin torpilare. Dacă totuș s'a făcut altfel, e probabil dintr'un amor propriu rău înțeles ca să se poată făli cu inutila și costisitoarea salvare a vasului.

Pentru aceasta, cei vinovați trebuie trași la răspundere, căci nu are nimeni dreptul de a-și bate joc de banul contribuabilului.

Ce păcat că nu este opoziție în parlament, ca să deschidă această chestiune, la prima ocazie!

T. B.

Din toată lumea

Secretul fericirii conjugale.— Acum câteva zile o bătrână englezoaică din Liverpool și-a serbat nunta de aur, ceia ce este un caz destul de rar.

Cu acest prilej bătrâna Walmar, în etate de 123 ani, a ținut să dezvălue tuturora care este secretul unei căsnicii bune. Și serbătorita a declarat cu toată înțelepciunea și experiența ei: „Secretul fericirii în viața conjugală constă în aceia ca femeia să vorbească cât mai puțin".

*

Vânătoare de pisici.—Locuitorii din Reichenbach (Germania) au început o adevărată vânătoare de pisici. În târgul lor, mățele sânt o raritate și cum șobolanii se înmulțesc înspăimântător, alimentele gospodarilor erau serios și permanent amenințate.

Ce s'a întâmplat însă? Locuitorii au importat atâtea pisici, încât acuma nu mai știu cum să procedeze; au scăpat de o pacoste și au dat de alta. De asta, când treci pe ulițile târgului, mai la fiecare casă, se vede următorul afiș original: „De vânzare pisici, în condițiuni avantajoase".

*

Tren și aeroplan.—Un concurs original a avut loc între un mare aeroplan de transport și un tren expres (cel mai rapid tren din Anglia). Concursul s'a făcut pe distanța Londra-Edimbourg (vre-o 700 km. lungime). Trenul cuprindea câteva sute de călători, iar avionul avea 21 pasageri.

În timpul zborului, avionul s'a oprit de două ori, și totuși a câștigat premiul, ajungând la Edimbourg cu jumătate de ceas înaintea trenului.

*

Eroare fatală.—Comandantul militar din Hualta (Mexic) a primit ordine speciale telegrafice dela președintele republicei și dela ministrul de război. În baza acelor ordine, comandantul a împușcat pe primar și 8 funcționari din Hualta.

A doua zi s'a aflat însă că telegramele erau false și că au fost uciși oameni nevinovați.

Așa se întâmplă în țările cu regim dictatorial!

*

Lucruri neobișnuite. — Acum în toiul verii, în Anglia ca și la noi, domnește frig și vreme rea. Zilele acestea a nins în Scoția, fapt pe care englezii nu l-au mai pomenit în luna lunie.

— Fapt mai interesant este că la Londra s'au declarat două cazuri de febră tifoidă, ceia ce a uimit foarte mult pe englezi. Într'adevăr, de 18 ani nu s'a înregistrat tifos (nici macar un singur caz) în capitala Angliei.

„OPINIA"

LITERARA ȘI ARTISTICA

Domnișoara Fany.

Am cunoscut-o personal pe „domnișoara Fany" din Galați, care a dispărut de curând de la locuința părinților. Gestul ei nu trebuie, nu merită, nu poate să impresioneze pe cineva, fie că naște compătimire, fie că desvoltă admirație. Domnișoara Fany este cocheta vândută luxului și ispitelor, care pentru o vanitate, un capriciu, o dorință, a părăsit liceul în urmă cu câțiva ani, iar acuma, casa părintească. Și înainte vreme, Fany nu era așa cum se prezintă astăzi; dimpotrivă chiar, naivitatea ei ascunsă subt uniforma de școală, ochii ei inocenți, vorba-i dulce, inspirau o simpatie vecină cu dragostea. De atunci eleva s'a schimbat în mondenă; când am revăzut-o acum un an trupul ei risipia voluptate, pașii săltau artificial, privirea-i avea ceva sălbatec. Balurile, petrecerile neîntrerupte, dezordinea vieții fără control i-au distrus și sufletul și farmecul senin.

Cetitoarele mele, cazul de mai sus se generalizează din nefericire,.. și dacă vreodată păcatul vă îmbie, gândiți-vă atuncia la domnișoara Fany!..

i. b.

FAPTE

Cinematograf pe nouri.

Un inginer american experimentează în prezent procedeul de a reprezinta filmele pe nouri. După diferite și repetate încercări, el a izbutit să fixeze imaginile pe pânza norilor. Filmul însă nu poate dura mult timp, deoarece norii călătorind, își schimbă și aspectul și culoarea, așa încât imaginile apar adesea întunecate și câteodată se distramă sau se rup.

10.000 pagini.

Un tânăr scriitor vienez Rudi Schari și-a propus să scrie cel mai voluminos roman din lume, cu subiectul extras din viața meseriașilor din Austria.

Până acum romancierul a scris peste o mie de foi; dar el nu-i mulțumit și nici nu va fi, decât atunci când va izbuti să termine (citiți bine) 10.000 pagini. Bieții cititori!..

Două zeci ani

s'au împlinit de la înființarea universității de la Vălenii de Munte.

D. prof. N. Iorga, conducătorul acestei instituțiuni, a fost viu felicitat pentru rodnica activitate depusă până în prezent. Cu acelaș prilej a avut loc o modestă serbare comemorativă la Văleni. Aniversarea n'a obținut însă numai caracterul unei simple serbătoriri, cu discursuri și banchete protocolare. Ceva mai mult și mai frumos; s'a schițat un nou program viitor pentru educarea maselor și luminarea sufletelor.

Diferite știri

— *La Varșovia* se pregătește cu un deosebit fast serbătorirea celebrului pianist Paderewsky, care împlinește 50 ani de activitate artistică.

(Continuarea in pag. IV-a)

Conferința Micii Antante

D. T. TULESCU

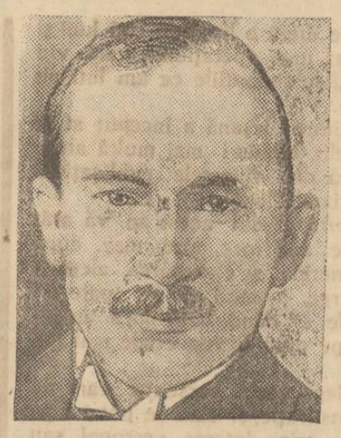

D. BENEȘ

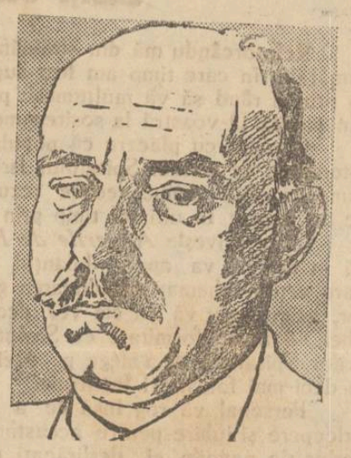

D. MARINKOVICI

Cei trei miniștri de externe ai statelor din Mica Antantă, întruniți în conferință la București.

ASPECTE

D. Duca elogiază presa!

S'ar părea că stăruim prea mult în coloana aceasta despre o chestiune, pe care unii o socot numai de interes profesional: libertatea presei; este cel puțin ridicol să se afirme că ne apărăm meseria, cînd în realitate dreptul de a scrie noi îl apărăm pentru oricine are de spus ceva, pentru oricare cetățean atins de nedreptate.

Noi avem o convingere de exprimat; noi trebue să luptăm pentrucă așa ne este temperamentul și de aceea trebue să înlăturăm în primul rînd piedicile cari ni se pun în cale: măsurile represive, cenzura, amenințările din umbră, trebue să le suprimăm odată pentru totdeauna.

Pentru izbînda noastră totală, adversarul fiind puternic, e nevoe de stăruință și de intervenție zilnică; nimic nu ne poate opri din drumul nostru pe care — cu cît va fi mai greu și mai spinos — îl vom parcurge pînă la capăt.

E interesant totuși de subliniat duplicitatea liberală în materia libertății presei; pe cînd în țară, domnește regimul cel mai sălbatic față de ziare și față de ziariștii romîni, în străinătate guvernul îl face pe democratul și pe admiratorul presei și de cîte ori se abat prin Capitală ziariști străini, reprezentanții aceluiaș guvern îi primesc cu discursuri răsunătoare și se dau pe brînci înaintea lor.

La Colonia s'a deschis o expoziție internațională de presă și tot acolo au loc acum desbaterile congresului „Federației internaționale a ziariștilor".

În albumul comemorativ al expoziției, și-a publicat și d. I. G. Duca o părere despre presă, părere după care, oricine nu l-ar cunoaște pe ministrul nostru de interne, își poate crea cele mai frumoase iluzii despre dînsul.

D. Duca, marele minuitor al foarfecelor cenzurii, patronul confiscării ziarelor și cel care a ordonat arestarea gazetarilor bucureșteni, nu s'a sfiit să scrie următoarea frază în albumul expoziției dela Colonia: „Rolul presei ajunge din ce în ce mai mare în raporturile internaționale și viața internațională care se constitue sub egida Societății Națiunilor, găsește în presă port—parola silințelor ei zilnice și aspirațiunilor ei îndepărtate".

Pentru „aspirațiunile îndepărtate" ale vieții, presa romînească sufere în fiecare zi prigoana cea mai odioasă, și ziar știi romîni suportă cel mai sălbatic regim de excepție. Este cel puțin o lipsă de pudoare din partea cenzorului suprem al Romîniei să îndrăznească a vorbi despre rolul presei, aducîndu-i elogii, cînd în fiecare zi aci o maltratează și o acopere cu insultele strecurate prin „Viitorul" său.

Vom stărui pînă la capăt pentru izbînda cauzei noastre.

G. SPINA

O propunere

în chestia grădinei Botanice din Iași

In locul miniaturei dintre Universitate și Sanatoriul Dr. Tzaicu și în schimbul evitării marilor cheltueli cu formarea unei grădini Botanice în dosul palatului de Justiție, (loc nepotrivit)—cred că s'ar putea cu puține cheltueli, transforma în grădină Botanică parcul observatorului de la Copou, destul de spațios și la loc potrivit și care actualmente servește în parte de toloacă pentru animale și păsări. Acolo ar fi și clădirea necesară.

Căci pentru un animometru, una direcție de vânt, și un barometru,—(lunetă și alte instrumente trebuitoare nu sunt și nu deservesc observatorul nostru), nu e necesar un așa de mare parc și nici o asemenea clădire care stau fără folos, sub denumirea pompoasă de „observator astronomic"!

Ing. D. A. Gheorghiu
Copou-Iași

Lupta contra tuberculozei

De pretutindeni pornește un strigăt de alarmă: *Salvați copiii de tubercu oză*! Și aproape pretutindeni acest strigăt își găsește răspunsul său, prin mijloacele mereu crescânde ce le pun la îndemâna acelora ce se ocupă de sănătatea obștească, conducătorii țărilor civilizate.

La noi, deși ne numărăm printre țările cu cel mai mare procent de tuberculoși, oamenii de știință sunt puși în situațiunea de a aduna mereu statistici, cari dovedesc cu prea multă prisosință dezastrul ce se apropie, fără a putea face ceva. Oficialitatea noastră, preocupată de viitorul acestei țări (?), nu vede cum se prăpădesc tinerele vlăstare.

Dar, oamenii de știință, îngroziți de tabloul viitorului apropiat, nu pot să tacă. Intunecatele cifre, crescânde de la an la an, strigă jalea mulțimei, care se prăpădește din vinovata indolență a oficialității noastre.

Un nou strigăt de alarmă, o teză susținută zilele acestea la Facultatea de Medicină din Iași de către d-na Lieblich Vecsler, care vine, cu date noi, să contribue la lupta de trezire a conștiințelor. Acei puțini ce-au asistat la susținerea acestei teze, acei ce l'au auzit pe *Profesorul Ciucă* scoțând în evidență meritele și aportul personal al d-nei Dr. Lieblich Vecsler, în lupta de trezire a politicianilor noștri, au plecat cu nădejdea că nu se poate să nu fie auzit, cu un ceas mai devreme, cuvântul întunecat al statisticilor, că nu se poate tolera mai mult indiferentismul criminal față de marea massă de producători ai acestei țări.

Oamenii științei, oamenii sacrificiului nu încetează să-și facă datoria; e rândul guvernanților, al politicianilor să aplice *o soluție politică* în lupta de stăvilire a tuberculozei.

Asupra acestei laturi politice a problemei, insistă d-na d-tor. Lieblich Vecsler în lucrarea sa

(Continuare in pag. IV-a)

Actualități politice

Concepția maghiară a d-lui Averescu în chestia optanților

din devotament pentru d. Mussolini

D. general Averescu nu vrea să creadă că punctul de vedere romînesc — în chestia optanților — a triumfat în fața Ligii Națiunilor.

Rezoluția votată în unanimitate consfințește teza noastră; președintele sesiunei din lunie a consiliului Ligei a declarat categoric că problema e închisă; d. Titulescu afirmă că noi am cîștigat cauza; Ungaria protestează și amenință cu retragerea din Ligă.

Dar totul e zadarnic. D. general Averescu nu vrea să creadă... De aceia duce zilnic campanie prin „Indreptarea"; și de aceia, cînd a răspuns la telegrama d-lui Titulescu, generalul și-a rezervat felicitările pentru mai tîrziu, cînd afacerea „se va soluționa" definitiv!!

*

Cum se explică această încăpățînare a d lui general, în fața evidenței? De ce această atitudine care dă ungurilor o slabă licărire de speranță?

N'ar fi de cît următoarea explicație:

Ungurii reproșează italienilor că nu i-au susținut la Geneva în sesiunea din lunie. Și cum d. general Averescu se consideră frate de cruce cu d. Mussolini, speră — sub un eventual regim averescan — să lase a se deschide afacerea optanților, pentru a da ocazie Ducelui să intervie în favoarea ungurilor și să-și continue cu consecvență politica fascistă filo-magiară.

Numai așa se poate înțelege obstinația curioasă a generalului de a mingiia pe contele Apponyi, susținînd o temă neadevărată și neromânească.

Vorbe, vorbe...

La conferința presei Micei Antante, d. Titulescu a declarat că:

„Presa e un factor determinant al opiniei publice"...

Și mai ales un factor cenzurat, insultat, arestat... Trebue spus și aceasta, ca să fim exacți.

Cu revolverul

Vecinii noștri jugoslavi au trecut la politica cu revolverul. Cîțiva fruntași ai opoziției au fost împușcați în plină ședință a Skupcinei.

Asemenea banditisme politice erau rezervate, în ultimii ani, Italiei fasciste. Sîrbii geloși, au ținut să arate că ei sunt mai aproape de Balcani decît oamenii d-lui Mussolini.

Nici o laudă.

Politică cu revolverul

D. ȘTEFAN RADICI
șeful țăraniștilor croați, împușcat ieri de către guvernamentalul Ratkici

OBSERVAȚII FUGARE

Anarhismul artistic-literar

(Intre noutate și șarlatanism)

Există în literatura oricărui popor perioade în care se simte trebuința reînoirii formulelor literare, a izvoarelor de inspirație, a unei mai mari și mai îndrăznețe maniere de exprimare.

Așa se explică nașterea curentelor și școlilor literare și artistice noui; așa se explică progresul continuu pe care literatura și artele tuturor țărilor l'au făcut.

Dar de la o asemenea schimbare naturală și folositoare, până la distrugerea complectă a normelor de simțire și exteriorizare — așa precum literatura dadaisto-futuristă a efectuat-o — există desigur o apreciabilă distanță.

*

Pornind de la italianul Marinetti, care prin „manifestul technic al literaturei futuriste", lansat în 1912, fixa noule cadre ale domeniului artistic-literar, a început în toate țările anarhizarea adevăratei arte.

Futurism, cubism, dadaism, au fost noule formule anarhice puse în practică.

In Italia: Marinetti, Prampolini, Bragaglia, Chiti, Jamar, Baldessari etc.; *în Franța*: Tristan Tzara, Georges R. Dessaignes, J. M. Ryeul, Picabia, Jannert; *în Rusia*: Sergiu Esenin, frații Serapion, Mandelstam, Maiakovski, Kluev; *în România*: I. Vinea, Ion Călugăru, Ilarie Voronca, Scarlat Callimachi, Tana Quil, Henri Gad, Stephan Roll etc. au fost promotorii nouei mișcări.

Și cu cateh smul dadaisto-futurist al iluștrilor Tristan Tzara și Marinetti în față, tinerii noștri „novatori", adepți ai nouei mișcări, s'au pus pe scris.

O literatură fără sens, fără gramatică, absurdă și monstruoasă s'a născut.

O literatură și o artă din care mintea cea mai isteață nu putea nimic desluși. O producție pentru explicarea căreia intervenția medicilor psihiatrii era mai cuvenită decât aceia a criticilor.

Căci, ne întrebăm, ce s'ar fi putut înțelege într'o bucată de literatură, din care sintaxa, punctuația, adjectivul și adverbul erau eliminate?

Ce s'ar fi putut înțelege din înșiruirea dezordonată a unui număr imens de substantive și verbe la infinitiv?

Un mic exemplu:

„Amiază, redacție, umbrelă, trăsură, poclit, Buf! Buf, casă, pat".

Domniile voastre ce a-ți înțeles? Nimic!

Poetul futurist însă a spus (?!) ceva. Dacă n'ați înțeles, nu-i vina lui. E a dvs., care aveți o sensibilitate bolnavă, o insuficiență de înțelegere etc etc.

(Continuarea în pag. 4-a)

Domnul Moritz Wachtel

Adresează Evreilor Ieşeni următorul

APEL

Iubiţi Coreligionari:

Reîntorcându mă din străinătate după o lipsă de trei luni şi jumătate, în care timp am fost supus unei operaţiuni grele, vin în primul rând să vă mulţumesc pentru simpatiile ce am întâlnit din partea D-voastră la sosirea mea.

Constat cu plăcere că populaţiunea Ieşană a început să se intereseze de mersul Spitalului Israelit, dându-i mai multă atenţiune ca până acuma, ceeace rezultă din diversele publicaţiuni ce au apărut în ultimul timp prin ziarele locale.

In ce priveşte *Alegerile de Epitropi* din acest an, vă arăt că în curând va apare bilanţul pe anii 1925, 1926, 1927. după care veţi fi chemaţi la adunarea generală, şi efectuarea alegerilor, asigurându vă că ele vor decurge în mod cât se poate de liber — în conformitate cu Statutele — dând ocaziunea membrilor Spitalului de a alege pe acei pe care îi vor crede mai apţi şi deci mai folositori Instituţiei.

Personal vă rog însă de a alege acele persoane care au pricepere şi iubire pentru această Instituţie, şi care se pot ocupa serios de nevoile ei, desbrăcaţi de orice interes personal sau politic.

Cât priveşte *redeschiderea Spitalului*, întârzierea provine din cauza lipsei mele din ţară, şi alte multe motive independente de voinţa mea, dar mai ales din cauza lipsei de mijloace băneşti cu care să se poată duce la bun sfârşit opera începută.

După cum vă este desigur cunoscut, am căutat ca refacerea să fie făcută în mod radical, pentru ca Spitalul de mâine să fie model şi înzestrat cu tot ce este mai modern.

Astfel pereţii au fost rezăluiţi până la cărămizi şi tencuiţi din nou, ghipsuiţi şi daţi cu oloi, duşamelele de scânduri au fost înlocuite cu porfirolit, s'au scos toate sobele, făcându-se încălzire centrală (Calorifer), saloanele au fost prevăzute cu ventilaţiuni sistematice, bucătăria, băile, closetele, în faianţă, s'au refăcut instalaţiile de apă şi canal, s'a construit un local special şi modern cu maşini de desinfectare.

S'au făcut trei săli de operaţiuni, pentru diferite specialităţi, prevăzute cu aparatele cele mai moderne, de sterilizare şi instrumentar nou.

S'au refăcut paturile de fier, înlocuindu-se toate somierele pentru a se evita cât mai mult încuibarea insectelor, am confecţionat lingeria nouă, s-au construit două terase mari pentru ca bolnavii să poată face băi de soare, s'a refăcut complect faţada şi s'a săpat curtea din faţă pentru ca clădirea să capete un aspect mai frumos, într'un cuvânt s'a făcut tot ce a fost în puterea noastră.

Toate lucrările de mai sus au necesitat sume enorme, şi regret că o mare parte din populaţiunea Ieşană n'a contribuit de loc pentru acest scop, iar o parte au donat sumi foarte derizorii în comparaţie cu situaţia lor materială şi cu necesităţile noastre.

In adevăr din toată populaţiunea evreească ieşană, şi în special dintre membrii Spitalului, abia vre-o 400 persoane şi-au dat obolul, şi anume:

Una care a dat Lei	300.000
„ „ „ „ „	200.000
cinci care au dat câte	50.000
cinci cu	30.000
cinci cu	25.000
opt	20.000
6 care au dat câte Lei	15.000
2 „ „ „ „ „	12.000
2 „ „ „ „ „	11.000
24 „ „ „ „ „	10.000

iar restul donatorilor au dat sumi mai mici.

Rugându vă a lua în consideraţiune că Spitalul este dator încă la Bănci şi diverşi antreprenori circa un milion jumătate lei pentru lucrările executate şi că ne mai trebuie cel puţin unul până la două milioane pentru a aduce la bun sfârşit cele începute, pentru a putea complecta Spitalul cu instalaţiuni de Radiografie şi altele strict necesare, apelez la toţi ieşenii care nu şi au dat încă contribuţia pentru refacerea Spitalului, să se grăbească a depune sumele ce le lasă inima fie în mâinele Domnilor Epitropi, la Banca Moldova, sau la Banca Grosswald, având în vedere că fiecare zi de întârziere a redeschiderei Spitalului costă viaţa suferinzilor săraci, faţă de care avem cu toţii răspundere.

Persoanele care au dat prea puţin (ceiace se va putea vedea din bilanţul care va apare în curând), sunt rugate a face sforţări pentru a-şi complecta donaţiunile cât mai urgent.

Spre ştinţă, vă arăt că numele acelora care vor fi dat de la 10.000 lei în sus vor fi gravate pe plăcile de marmoră din aulă, iar cei cu sumi mai mici de lei 10.000 vor fi trecuţi în Cartea de Aur şi citaţi în ziua inaugurărei, pentru ca să se ştie cine a contribuit şi cine nu pentru refacerea Spitalului.

In ce priveşte *chestiunea Medicilor* despre care văd o polemică prin ziare, vă fac cunoscut că s'a regulamentat aceasta, în senzul că de azi înainte personalul medical să fie primit numai prin concurs şi voi căuta pe cât posibibil ca să avem medici suficienţi pentru toate specialităţile.

Toate acestea sunt însă legate de speze mari budgetare şi de aceia apelez la toţi membrii în restanţă cu cotizaţiile ca să achite sumele ce datoresc înainte de Adunarea Generală, să consimtă la urcarea cotizaţiilor pentru viitor, luând în consideraţiune *că suta de lei ce se dă astăzi spitalului este echivalentă cu lei 3,50 dinainte de războiu.*

Mai atrag atenţiunea Domnilor Membri în restanţă cu cotizaţiile, că dacă nu se vor pune la curent nu vor avea dreptul de vot şi nici nu vor fi eligibili, cu ocaziunea alegerei de Epitropi.

In speranţă că veţi bine-voi a răspunde în cât mai largă măsură apelului ce vă adresez, dovedind prin aceasta că purtaţi în adevăr interes Spitalului şi arătându-mi prin aceasta din nou simpatia D-voastră, vă rog a primi asigurarea stimei şi a consideraţiunei ce vă păstrez.

Moritz Wachtel

Preşedintele Epitropiei Spitalului Israelit din Iaşi

Din Bălţi

O ultimă explicaţie a d-lui senator E. Popovici

Primim:

Am căutat să întâlnesc iarăşi pe d. Popovici care m'a întâmpinat cu vorbele:

— „Ştiu că vii să mă întrebi iarăşi. Eu n'am cetit decât azi „Curentul" de Luni.

— Dar cu îmbogăţirea din fondurile electorale cum stai?

— Nu mă întreba pe mine cum stau; întreabă mai degrabă pe cei cari au scornit această ticăloşie. Domnii Nona Carp şi Vasiliu Bolnavu au cuvântul şi după domnialor vor avea desigur cuvântul şi juraţii din Bălţi.

Până atunci toată lumea vede că este o scornitură.

Se ştie că noi, în vederea intereselor locale, am pus în fruntea listei pentru Cameră pe d. ministru Inculeţ, apoi pe citaţii domni; iar eu; ca să le înlesnesc reuşita, am candidat la Senat.

Se înţelege că aşa cum au fost lucrurile, fiecare candidat a cheltuit câte ceva cu drumurile pe la ţară şi cu partizani, cari se duceau în propagandă, afişe, manifeste, gazete, buletine de vot şi altceva nimic. Dacă aş fi fost analfabet titrat, poate că aş fi făcut vre-o ciupeală.

Musafirii întâlniţi în Bălţi socot că deputaţia, ori senatoria li se cuvine de drept şi au parapon pe mine, că n'au putut încăpea pe listă. Pacat de cartea care o ştiu dumnialor. Ar trebui să fie supăraţi pe Constituţie, că a prevăzut un număr hotărât de locuri pe fiecare judeţ, pentru oamenii, cari se bucură de încrederea alegătorilor, încredere adevărată de fapte, iar nu de trândăvie şi şmecherie".

Ne-am luat ziua bună şi am plecat, păstrând în sufletul meu durerea decăderei în care au ajuns moravurile politice de după războiu.

M'am consolat cu ideia că unde-s bălţi, sunt şi bălării, mocirle şi scursori din alte părţi, cari turbură puritatea isvorului limpede, întocmai cum broscoii turbură văzduhul cu orăcăitul lor şi al cărui răsunet este redat uneori de preşă.

COSTACHE PLEŞUVU

Bălţi 20 Iunie

Un inginer catolic

trece la ortodoxie

Solemnitate la biserica din com Brusturoasa-Bacău

In ziua de 18 Iunie, crt., a avut loc cu mare solemnitate la biserica din comuna Brusturoasă, judeţul Bacău, oficierea botezului d-lui Olivier Marenzeller, inginer inspector general silvic care a trecut la religia ortodoxă şi a fost botezat după toate canoanele bisericei noastre.

Taina botezului a fost săvârşită de către bătrânul şi venerabilul preot Gheorghe Hanganu, parohul bisericelor Brusturoasa şi Palanca, în faţa unui mare număr de săteni şi de sătence de prin împrejurimi. Naşi au fost doamna şi d-l Ioan E. Andriescu, fost preşedinte al consiliului judeţean din Bacău. Numele de botez al d-lui Marenzeller a rămas tot Olivier.

Noul creştin-ortodox se trage dintr'o veche familie de nobili austriaci şi se înrudeşte cu multe familii de boieri români, este stabilit de mai multe decenii în România, în care timp a fost administrator al domeniilor de pe Valea Trotuşului şi alte părţi. A arătat în tot timpul o desăvârşită dragoste faţă de ţară şi iubia mult religia ortodoxă, fapt dovedit prin numeroasele donaţiuni şi purtări de grijă arătate bisericilor creştine ortodoxe. Nu odată şi-a exprimat dorinţa de a trece la ortodoxism şi această ocazie s'a ivit acum sub vrednica păstorie a părintelui Hanganu, care a botezat până acum în religia ortodoxă peste 100 catolici de pe Valea Trotuşului.

Coresp.

Un vasluean dispărut

Acum patru luni invalidul Justin Milec din Vaslui a plecat spre Iaşi pentru cerşit.

Dar de atunci invalidul a dispărut şi nimeni nu-i cunoaşte soarta.

Autorităţile vasluene bănuesc că la mijloc e o crimă, întrucât a putut fi găsită numai căruţa invalidului.

Trena tacat cu pietre

Fălticeni. — Trenul personal Fălticeni-Dolhasca, a fost atacat cu pietre între klm. 11 şi 12 în apropiere de Rantel.

Pietrele au spart câteva ferestre ale vagoanelor de cl. II şi III-a.

Parchetul de Fălticeni a ordonat o anchetă.

INFORMAŢII

x DECES.— Alaltă seară a încetat din viaţă în localitate, d-na *Nineta Cazaban*, în etate de 65 de ani, sora decedatului inginer Jules Cazaban, fostul nostru concetăţean.

Nineta Cazaban a fost un exemplu de bunătate şi de blândeţă şi de şi aproape toată viaţa ei a dus'o numai într'o suferinţă, din cauza sănătăţii ei subrede, a fost întotdeauna fiinţa care prin inteligenţa şi prin bunătatea ei îngerească, a stârnit numai admiraţie în jurul ei.

Inmormântarea are loc Vineri dimineaţă la cimitirul Eternitatea, în parcela catolică, alături de părinţii şi de fratele ei.

Coşurile depe Obraz

Pomada Cadum usuca coşurile şi le face să dispară, lăsând pielea sănătoasă şi netedă Ea e suverană contra oricărei mâncărimi şi iritaţii a pielei. Multe suferinţe sunt evitate, întrebuinţându-se la timp Pomada Cadum contra eczemei, coşurilor, pecinginei, răiei, erupţiunilor, jupuielilor, emoroizilor, blândei, cojilor depe buboae.

x **In chestia Academiei Teologice la Iaşi.**—Mitropolia Moldovei a primit o adresă din partea Sft. Sinod prin care se anunţă că Sinodul a aprobat în principiu înfiinţarea Academiei Teologice la Iaşi, dar că acest proect nu va putea fi pus în aplicare decât numai după votarea legii Invăţământului Teologic, care în prezent nu există.

Schimb de telegrame

cu prilejul inaugurării ofiiului p. t. t. de la palat.

Cu ocazia inaugurării Oficiului Poştal dela Palatul Administrativ, D-l Ioan Botez Preşedintele Camerei de Comerţ Iaşi, a expediat d-lui L. Mrazec, Ministrul Industriei şi Comerţului, următoarea telegramă:

„Inaugurându-se astăzi, în „prezenţa parlamentarilor şi a „şefilor de autorităţi, în localul „Palatului administrativ, un ofi„ciu poştal, destinat a servi in„teresele comerţului, industriei „ca şi populaţiunei din nume„roase cartiere, am plăcere a „vă transmite salutul de mulţu„mire a celor prezenţi, convinşi „că ne vom bucura şi „în viitor de înaltul Dv. con„curs pe care îl daţi tuturor o„perilor ce contribuesc la ridi„carea economică a Iaşului".

Preşedintele Camerei de Comerţ şi de Industrie Iaşi.

Ion Botez, Senator

La care d-l Ministru răspunde:

„Mulţumindu-vă urez o cât „mai rodnică activitate pentru „propăşirea economică a Iaşu„lui".

Ministrul Industriei

L. Mrazec

Alt protest

contra arestării muncitorilor

Primim:

„Sindicatul lucrătorilor croitori din Iaşi, în şedinţa de breaslă din 19 | 6 1928, luând cunoştinţă de arestările făcute printre muncitori şi muncitoarele din diferite sindicate, şi în special membrii sindicatului croitorilor, protestează în contra acestei ilegalităţi şi constată că toate aceste persecuţii urmăresc intimidarea şi înfricoşarea muncitorimei. In special se caută dizolvarea sindicatelor muncitoreşti unitare, singurele arme de luptă hotărâtă împotriva exploatărei nemiloase a clasei muncitoare de către patroni".

COMITETUL

Furt în Socola

Poliţia cercetează o îndrăzneaţă spargere făptuită în şos. Socola 40, la cârciumarul M. Vexler.

Necunoscuţi au spart un părete al cârciumei, furând sardele, ciocolată, sticle cu vin, etc.

Când hoţii au ieşit din cârciumă cu mărturile furate, neguţorul i-a simţit şi a dat alarma.

Hoţii au tras un foc de armă în aer şi s'au făcut nevăzuţi.

•

De la Gh. Andrei din mahalaua Lipovană 38 prin spargerea unui geam, s'au furat haine şi lengerii.

Din Tg. Frumos

Tg. Frumos. — *Serbarea de fine de an la gimnaziu local.* — Duminică 17 cor. a avut loc serbarea de fine de an la gimnaziul din localitate. In faţa unui numeros public s'a făcut distribuirea premiilor şi menţiunelor elevelor şi elevilor meritoşi. Au urmat apoi câteva frumoase declamaţii şi bucăţi muzicale executate de corul gimnaziului sub conducerea d-lui I. Toma, Sfinţia sa părintele Dărângă, directorul gimnaziului a făcut o scurtă dare de seamă, asupra activităţei acestui gimnaziu şi rugând pe cetăţeni să dea tot concursul pentru clădirea localului propriu.

Cu ocazia serbărei am avut de admirat o foarte frumoasă expoziţie de lucru manual care a dovedit tuturor munca şi iscusinţa d-nei Mironescu titulara catedrei de lucru şi gospodărie.

După aceasta, la ora 6 tot publicul s'a îndreptat spre parcul sportiv unde a avut loc o foarte reuşită serbare câmpenească, organizată cu mult tact de d-şoara Bivol care deşi titulară a catedrei de Istorie şi Geografie, a muncit foarte mult pentru reuşita acestei serbări. Atât d-şoara Bivol cât şi d-şoara Mancaş au muncit foarte mult pentru reuşita acestei serbări.

P. O.

Aparate de Radio, gratis!

O firmă germană de export, distribue gratuit—în scop de reclamă şi de introducere — un număr mare de aparate de Radio, de prima calitate, până la 4 lămpi.

Nu obligă la *nici o condiţie.* Cheltuelile de expediţie, împachetare, etc. privesc pe primitor.

Amatorii să trimeată printr'o cartă postală adresa lor — exactă şi citeaţă —la:

Radioversand E. Gräb & C. Rottloff Abtlg. X

BERLIN N 4, Gartenstr. 100

Incercaţi şi veţi adopta superioara

LAMA DE RAS

a lumei elegante

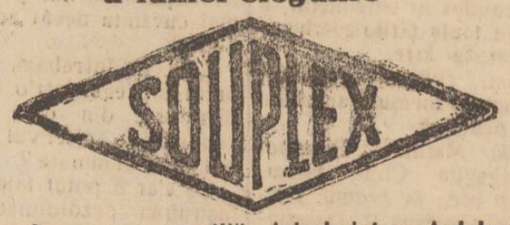

oţel suedez, supra-ascuţită întrebuinţare îndelungată

de vânzare la drogherii, parfumerii şi galanterii.

Băile şi staţiunea climaterică

CÂMPULUNG - Bucovina

Instalaţiile de băi fiind mărite şi înzestrate cu tot confortul şi cu aparatele cele mai moderne, se pot face băi de nămol, duşuri, hydroterapie şi acid carbonic artificial.

Sezonul 15 Iunie — 15 Septembrie.

Informaţii la Med. Dr. F. Siegel, Câmpulung, Bucovina

Graţie climatului şi a poziţiei sale minunate, Câmpulungul este vizitat în toţi anii de foarte mulţi doritori de sănătate.

Se găsesc la dispoziţia vizitatorilor, multe vile particulare precum şi hoteluri şi restaurante, cu totul renovate.

PIERDUT buletinul de înscriere în biroul populaţiei eliberat de Circ. a 5-a poliţienească.

Il declar nul şi fără valoare în mânile oricui s'ar găsi.

ILIE MOSCOVICI

Iaşi. str. Rufeni No. 23

TÂNĂR funcţionar de biurou cunoscând perfect maşina de scris şi cu noţiuni de corespondenţă română se caută la o instituţie industrială din localitate.

A se adresa la ziar.

DE VÂNZARE casa din str. Sf. Lazăr 21. — A se adresa la Fotografia Sigmund Packer str. Lăpuşneanu 34.

DE VÂNZARE un piano cu coadă mică din fabrica August Förster, în strada Sărărie No. 65 (la şcoala de fete).

SE VINDE un loc frumos de 16.000 m.p. în str. Moara de Vânt. Se vinde şi în parcele, de 500 m. p. cu Lei 25.000. — parcela. Adresa strada Speranţei No. 8, de la 12—6 p. m.

TÂNĂR, fost funcţionar de bancă, absolvent Comerţul superior, caută post la Bancă, Industrie sau Comerciant. A se adresa la ziar.

DOUA APARTAMENTE de închiriat în plin centru comercial. A se adresa D-lui Roiu str. N. Gane No. 3.

DACTILOGRAF sau dactilografă cu noţiuni de coresponenţă română se caută la o instituţiune industrială din localitate.

A se adresa la ziar.

ULTIMA ORA

Oribilul atentat din Skupcina sârbă

Cum au decurs faptele — Starea victimelor — Amănunte complecte

Odiosul atentat din Skupcina sârbă s'a petrecut ieri la ora 12 şi jum. din zi. Faptul a fost înştiinţat rapid redacţiei noastre aşa că „Opinia" apărută după amiază, a putut informa pe ieşeni după două ceasuri de la comiterea atentatului.

Iată ştirile care ne-au sosit ulterior:

*

Belgrad 21. — Oribilul atentat din Skupcină, este o urmare a încordării politice din ultima vreme. Guvernul ceruse parlamentului ratificarea convenţiilor dela Nettuno, prin care se acordă unele avantagii Italiei. Din această pricină s'au produs mari agitaţii şi dezordine în oraşele jugoslave. Opoziţia a cerut darea în judecată a ministrului de interne, pentru modul cum a făcut represiunea. Dar preşedintele Skupcinei n'a vrut să pună la ordinea de zi cererea opoziţiei. Din această cauză opoziţia a început să facă obstrucţie, iar lupta parlamentară degenerase în atacuri personale. De două săptămâni skupcina nu mai putea lucra nimic.

Şedinţa de eri a Skupcinei

Chiar dela începutul şedinţei de ieri a skupcinei s'au produs agitaţii. Opoziţia ataca violent pe membrii guvernului. Deputaţii din partidul radical (guvernamentali) au declarat că nu mai pot suporta insultele opoziţiei.

D. Th. Popovici s'a adresat d-lui Ştefan Radici, spunându-i că dacă nu-şi temperează atitudinea, nu va mai ieşi cu zile din Cameră.

S'a produs un scandal enorm şi şedinţa a fost suspendată.

La redeschidere d. Ratkici (radical) a luat cuvântul şi a propus ca d. Ştefan Radici să fie supus unui examen medical. „Eu ca sârb şi ca deputat, continuă d. Ratkici, faţă atitudinea opoziţiei care constituie un pericol naţional, declar că voiu face uz de alte arme".

Opoziţia protestează şi face zeflemele la adresa oratorului. Ratkici continuă cu atacurile împotriva opoziţiei.

D. Ivan Pernar, deputat agrarian, îi strigă lui Ratkici: — „D-ta ai jefuit pe beii din Sandgiak".

Ratkici a cerut preşedintelui să cheme la ordine pe Pernar. In acelaş timp a scos şi un revolver din buzunar.

Cum s'a comis crima

Ministrul de justiţie şi deputatul Obradovici s'au repezit la Ratkici, ca să-l dezarmeze. Dar acesta a strigat: — „Impuşc pe orcine se apropie". Apoi Ratkici s'a adresat lui Pernar cu vorbele: — „Cereţi scuze".

Şi în mijlocul emoţiei generale, Ratkici a şi tras primul foc de revolver, lovind pe Ioan Pernar deasupra inimii. Pernar a căzut la pământ şi a început să se târască spre ieşire.

Al doilea foc

Ca ieşit din minţi, Ratkici a continuat să tragă. Al doilea glonte a lovit în stânga pieptului pe dr. Basaricek, care s'a prăbuşit la pământ şi curând a încetat din viaţă.

Celelalte crime.

In acest moment deputatul Grangia s'a pus în faţa lui Ştefan Radici ca să-l ocrotească.

Al treilea glonte l-a lovit pe Grangia în mâna stângă, iar alte două gloanţe au lovit grav pe Ştefan Radici, în abdomen şi în braţul stâng.

Un ultim glonte a lovit pe Pavel Radici, lângă inimă. El a căzut jos şi a murit în drum spre spital.

Panica

In incintă s'a produs o panică extraordinară. Unii deputaţi au fugit, alţii se ascundeau după bănci. Mai mulţi deputaţi plângeau în hohote. Folosindu-se de zăpăceala generală, criminalul Ratkici a fugit pe o uşă laterală.

*

Cei trei răniţi Ştefan Radici, Pernar şi Grangia au fost transportaţi la spital şi supuşi operaţiunilor chirurgicale. Starea mai gravă era a lui Ştefan Radici. Dar operaţia a reuşit şi dacă până în două zile nu se vor ivi complicaţii, şeful croat va scăpa cu viaţă.

Spre seară starea lui Pernar s'a înrăutăţit. Sunt temeri de complicaţii.

Cei doi morţi Pavel Radici şi Basaricek vor fi transportaţi azi la Zagreb, unde li se vor face funeraliile naţionale.

Senzaţia în ţară

Vestea atentatului s'a răspândit ca fulgerul la Belgrad şi în toată ţara, provocând o enormă senzaţie. Dar ordinea n'a fost nicăiri tulburată. Numai la Zagreb s'a organizat o manifestaţie în faţa clubului radical. Dar un deputat opoziţionist a reuşit să liniştească spiritele. La cererea unui grup de manifestanţi, negustorii din Zagreb au închis prăvăliile în semn de doliu.

Scene impresionante

Regele Alexandru, înştiinţat imediat, a venit la spital să viziteze răniţii. A intrat întîi în sala unde zăcea cadavrul lui Pavel Radici şi unde plângea la căpătâiul lui nevasta acestuia, mamă a şapte copii. Regele cu lacrimi în ochi a mângâiat pe văduvă. Apoi a trecut în odaia răniţilor.

Ştefan Radici a strigat: „Trăiască regele" şi a convorbit mai mult timp cu suveranul.

Regele a venit din nou la spital spre seară şi a dat dispoziţie ca să fie informat de trei ori pe zi şi odată pe noapte de starea răniţilor.

Arestarea asasinului

Imediat după crimă toată poliţia a fost pusă în picioare, dar n'a putut găsi pe criminal.

La ora 5 seara, criminalul Ratkici a venit singur la ministerul de interne şi a cerut să vorbească cu ministrul d. Coroşeţ.

Ministrul a refuzat să-l primească şi a dat ordin să fie arestat şi predat poliţiei.

Ratkici a declarat că a stat ascuns într'o locuinţă secretă, unde a scris câteva scrisori. A mai spus că deputatul Permar ar fi avut intenţia să-l atace şi de aceia a tras el cu revolverul.

Consiliul de miniştri

Consiliul de miniştrii s'a întrunit ieri de două ori, ocupându-se de situaţia creiată prin odiosul atentat S'a constatat că ordinea domneşte în toată ţara şi că nu este motiv de retragere a guvernului.

Primul ministru d. Vukicievici a trimis partidului ţărănesc-croat o scrisoare de condoleanţe. Dar scrisoarea a fost restituită, fără a fi deschisă.

Impresia d-lui Marincovici

Bucureşti 21.—D. Marincovici ministrul de externe al Jugoslaviei, a declarat că odiosul atentat din skupcină nu poate avea consecinţe asupra conferinţei Micei Antante, care îşi va continua lucrările netulburată. Nu este nici motiv de a se provoca o criză da guvern.

Se crede însă în unele cercuri politice, că regele Alexandru va interveni pentru a se obţine o extindere în situaţia politică internă.

CONVENŢIA DE STABILIZARE
SE SEMNEAZĂ ASTĂ-ZI LA LONDRA

Bucureşti 21. — Oficiosul guvernamental „Universul" anunţă că condiţiile de stabilizare a leului au fost deplin fixate. Semnarea convenţiei la Londra a fost amânată cu 24 ceasuri, pentru a se completa împuternicirea delegaţilor români.

Alt incendiu la Moreni

Ploeşti 21. — Din Moreni se anunţă că ieri s'a aprins sonda 81, de la care au luat foc şi sondele 82 şi 91. Pagubele sînt de două milioane lei.

O afacere de pruncucidere

O ceferistă arestată

Intr'o latrină din gara locală a fost găsit aruncat un copil nou născut. Cercetările făcute pentru descoperirea mamei denaturate, n'au dus la nici un rezultat.

Iată însă că acum două zile poliţia a primit un denunţ prin care se arată că mama denaturată n'ar fi alta de cât Catinca a Aldei din str. Petru Şchiopu No. 20, soţia unui ceferist. Cea care a dus copilul şi l'a aruncat în latrina gării, ar fi Frasina Tarcău din aceiaşi stradă.

*

D. comisar Bobeica, şeful circomscripţiei II delegat de Parchet, a început îndată cercetările.

Imediat a fost arestată Frosina Tarcău din serviciul Biroului M. 3. Ea este acuzată de a mai fi aruncat în latrine şi alţi copii ai mai multor domnişoare.

Ea nu recunoaşte faptele ce i se impută.

A fost citată la poliţie şi o cunoscută moaşă care va avea să dea explicaţii în această afacere.

Cercetările continuă.

Incercare de sinucidere
la Podul-Iloae

Pd. Iloaie 21.— Aseară la orele 8, tînărul Isu Rosenthal a încercat să se sinucidă, bînd o cantitate de spirt denaturat. Imediat a fost chemat la faţa d. dr. Iacobi, care a făcut spălături stomacale evitînd pericolul.

Totuşi tânărul Rosenthal a fost transportat la spital. Cauzele actului disperat nu se cunosc.

Complot comunist
Numeroase arestări la Galaţi

Galaţi 21. — Poliţia a descoperit un complot comunist, în legătură cu comuniştii din Iaşi şi Basarabia. S'au adus la Galaţi două noui companii de jandarmi care au executat descinderi şi percheziţii. In nişte case părăsite s'au găsit îngropate instrucţii speciale dela Moscova.

Au fost arestaţi muncitorii Iakida Iastrovici, C. Romaşcan, Moritz Bercovici, Margareta Saş, G. Rusu, Abramovici, etc. Au fost arestaţi şi trei militari. Au fost aduşi arestaţi şi cîţiva muncitori din Iaşi.

x UN TATĂ BESTIAL.— Autorităţile judeţene au fost înştiinţate despre următorul caz: Un sătean din com. Cotnari este acuzat de soţia lui că şi-ar fi violat propria lui fiică în etate de 12 ani.

Jandarmii interogând pe fetiţă aceasta a confirmat reclamaţia mamei ei.

INFORMAŢII

x In conformitate cu ord. Ministerului de Finanţe, se aduce la cunoştinţă tuturor detentorilor de renta Austro-Ungară, de a se prezenta la Ad-ţia Financiară Iaşi, biuroul Cupoanelor, cel mai târziu până în ziua de 28 Iunie a. c. pentru a-şi ridica dobânzile cuvenite la rentele de mai sus.

Deasemenea şi persoanele care posedă mandate direct dela Ministere cum şi dela ordonatori secundari din localitate pe exerc. 1927.

Aceştia din urmă se vor prezenta pentru achitare la biuroul Cheltuelilor, serv. Contabilităţei.

x Expoziţia de desemn, modelaj, lucru de mână şi ţesut a *şcolii normale de conducătoare de grădini de copii* din Iaşi va putea fi vizitată în zilele de 22 23, 24 şi 25 Iunie între orele 9—12 a. m. şi 3—7 p. m.

Se găsesc obiecte de vânzare cu preţuri convenabile.

x Poliţia a arestat pe Nusem Manisevici un cunoscut spărgător din Chişinău.

x Doamna E. Marghita cunoscuta publicistă, va ţine o conferinţă Sâmbătă 23 Iunie orele 5 jum. d. a. la Asociaţia Culturală a femeilor evreice, în localul Lojei Bnei Brith.

Membrele şi publicul sunt călduros invitaţi.

x Astăzi dimineaţă a avut loc punerea pietrei fundamentale la noua clădire ce se va ridica pe terenul unde a fost instalată berăria „Excelsior" în Piaţa Unirii.

Serviciul religios a fost oficiat de către preotul Vuza, după care s'a servit asistenţei o gustare.

x **S'a deschis expoziţia Şcoalei de Arte şi Industrie Casnică de sub Direcţia D-nei Eleonora Lohan str. C. Negri (ograda Bis Bărboi).**

Expoziţia se poate vizita în toate zilele până Duminecă 1 Iulie inclusiv, între orele 10—12 şi 4—7 p. m.

x Imobilul din Iaşi str. Tăutu No. 8 corp principal, se vinde prin licitaţie publică la Trib. Iaşi S. III în ziua de 2 Iulie, începând licitaţia de la 870.000 lei.

x Peste două zile expoziţia caricaturistului Sell se va îmbogăţi cu o nouă serie de caricaturi eşene inedite. Până acum s'au reţinut din lucrările expuse, cea mai mare parte.

x In biroul şefului gării Paşcani s'a făcut ancheta cazului de de maltratare a călătorului David Haimovici, de către funcţionarul de mişcare Gh. Rădulescu.

Afacerea se află pendinte şi în faţa trib. Roman.

x ARTISTICE.— In palatul *„Viaţa Românească"* din strada Vasile Alexandri este deschisă expoziţia de gravură şi aquarele a mult talentaţilor elevi ai şcoalei de arte frumoase din localitate *Bălău şi Dumitraş.*

Tot în aceiaşi sală expune şi domnişoara *P. Cumpătă* (Bucureşti) o serie de uleiuri foarte reuşite.

Expoziţia mai rămâne deschisă până la 30 Iunie şi poate fi vizitată zilnic între 9—1 a. m. şi 3—8 p. m.

Numeroşi amatori s'au grăbit să reţie din lucrările expuse.

ORA 2

PROCESUL DE DIVORŢ
AL PRINŢESEI ELENA

Bucureşti 21. — Astăzi la ora 1 p. m. Curtea de Apel a început judecarea procesului de divors intentat de A. S. R. Prinţesa mamă Elena Contesa soţului ei d. Carol Caraiman. Curtea era compusă din d. Hagiopol preşedinte şi d-nii Stănescu-Buzău, Radovici, Ionanid şi Pantelimon consilieri. Grefier: d. Alexandrescu. Scaunul procurorului general ocupat de d. Mihaileanu.

Chiar de la început a fost declarată şedinţa secretă, iar publicul a fost evacuat din sală. Şedinţa continuă.

Manifestaţii la Zagreb
Starea d-lui Radici

Belgrad 21.—Aseară a avut loc la Zagreb o manifestaţie în piaţa San Marco. Deputatul croat Prezaveţ a îndemnat publicul să păstreze calmul.

Oraşul este cu desăvârşire îndoliat.

*

Buletinul medical anunţă că d. Ştefan Radici a petrecut o noapte liniştită. Starea generală este bună. Temperatura 38,1. Deasemenea starea deputatului Pernar este satisfăcătoare. Rana de la braţ a deputatului Grangia evoluează spre bine, dar provoacă dureri.

Corpurile celor doi deputaţi ucişi vor fi transportate azi după amează la Zagreb, iar Sâmbătu va avea loc înmormântarea.

*

Toate edificiile publice din Belgrad sunt îndoliate. Ziarele publică amănunte asupra vizitei regelui la căpătâiul lui Ştefan Radici.

Rănitul ducând la buze mâna suveranului, i-a spus: — „Sire, nu ţin la viaţa mea. Dar trebuie să trăesc şi să lucrez, căci mai este mult de făcut".

Conferinţa Micii Antante

Bucureşti 21. — Conferinţa Micii Antante a continuat azi dimineaţă. S'a exprimat situaţia generală; apoi domnul Titulescu a plecat la Inalta Regenţă, pentru a asista la acreditarea noului ministru al Franţei la Bucureşti.

Paris 21.—Ziarele prevăd că conferinţa Micii Antante va însemna o întărire a principiului inviolabilităţii tratatelor.

S'a ajuns la generalul Nobile

Roma 21. — Oficial se anunţă că naufragiaţii au reuşit să atragă atenţia aviatorilor asupra locului unde se află. Aviatorul Madalena i-a aprovizionat cu alimente, haine şi arme, aruncate din avion. Generalul Nobile a confirmat primirea,

Băile BORSEC

Staţiune balneară, climatică de primul rang

Atitudine 900 m. Regiune extra pitorească cu munţi acoperiţi numai de brazi seculari. Băi de acid carbonic şi nămol. Sezonul climatic începe la 15 Iunie. Băile funcţionează de la 1 Iulie, Sosirea prin Gara Toplita Română, sau Piatra Neamţ. Pentru informaţiuni: SOCIETATEA BAILE BORSEC.

Direcţiunea

Cereţi

Sirop Iodotanic Werner

pentru adulţi şi copii limfatici

„GHIAŢA" S. A. R.

pentru fabricarea Gheţii artificiale şi utilizarea frigoriferelor IAŞI

Primeşte abonamente pentru furnizarea de ghiaţă artificială la domiciliu cu preţul de lei 1.95% per kgr. de la ½ bloc (12½ Kgr.) în sus.

Abonamentele se primesc direct la biroul fabricei (Abator) sau la Agenţie din strada Ştefan cel Mere No. 36 (Casa de schimb Hulkiver).

Cantităţi mai mici se pot obţine dela următearele depozite:

Talic Hellin Piaţa Halei
Depozitul Central Piaţa Sf. Spiridon (lângă Percepţia Pieţei)
La Podgoreanu Str. Lăpuşneanu
M. Feldman Tg. Cucului (Bodega Mărăşeşti)
Iancu Solomon Bodega str. Mărzescu
Bodega Stein Colţ Piaţa Cuza-Vodă
Samoil Leibovici Str. Ştefan cel Mare (colţ Lozonschi)
Alex. Croitoru Copou (vis-a-vis Rgt. 13 Infanterie)
Gh. Ionescu str. Lascar Catargi 21 (Piaţa Sturzoaie)
Haim Burăch str. Păcurari 186 (capătul tramvaiului).
Băcănia La Lupoica str. Păcurari 52.

Reclamaţiuni adresaţi Societăţei la Abator

ECOU

— Cu începere de Duminică 24 crt. camioneta cu No. 382 a a fraţilor Piţu, va face în fiecare Duminică curse pentru excursii şi băi la Prut-Sculeni.

Plecarea la ora 10 dimineaţa din faţa Hotelului Traian şi sosirea în Iaşi la ora 6 seara.

Costul unui bilet dus şi întors este de *lei 100* de persoană.

Teren de vânzare

Epitropia Bisericii „Sf. Andrei" din Iaşi, ţine din nou licitaţie publică, *Duminică 24 Iunie oea 11 dimineaţa*, la cancelaria Epitropiei (str. Sf. Andrei No. 1), pentru vânzarea unui teren de *1400 m. p.* situat în stradela Sf. Andrei No. 9 din Iaşi, lângă judecătoria Ocolului I Mixt. *Se poate vinde şi în parcele.*

Se va cere o garanţie de 10 la sută, înainte de începerea licitaţiei.

EPITROPIA

INDIGESTIA

Intovărăşită de

DURERI DE CAP, AMĂREALĂ IN GURĂ, INCĂRCAREA LIMBEI ACREALĂ, ARSURI ŞI AMEŢELI.

Se combate cu cel mai bun
PURGATIV NATURAL
APA MINERALĂ
Breazu
NU OBOSEŞTE ŞI NU DEPRIMĂ STOMACUL ŞI INTESTINELE

APA DE BREAZU dă efecte salutare în schimburile nutritive ale organismului, asigură buna stare a stomacului, a ficatului şi a rinichilor; reîmprospătează sângele şi contribuind la buna funcţionare a tuturor organelor, menţine sănătatea şi buna dispoziţie.

CERETI IN FARMACII ŞI PRODUCERE

ȘTIRI DIN ȚARA ȘI STRAINATATE

„OPINIA“

literară și artistică

(Continuarea din pag. I-a)

— *Jules Romains,* apreciatul scriitor francez a terminat o nouă piesă cu titlul sugestiv „Nu mai sânt Pirinei“.

Dansul indian

După charleston, vine rândul altei creații coreografice cu caracter și motive exotice.

Astfel se vorbește acuma de un dans indian, cu figuri brusce și repezi, care pasionează pe amatori și pe vizitatorii saloanelor.

Pe când un dans papuaș ?...

Scriitorii noștri

D. Topârceanu lucrează la un nou volum de „Parodii originale“.

D. Ionel Teodoreanu proectează în primul rând un volum de nuvele și apoi un nou roman în ciclu.

D. Titus Hotnog își va publica curând primul volum de proză intitulat „Vrăbioiul alb“.

Spectatorii de azi

— „Și ce o să vedem la teatru ?“

— „Zău dacă știu. Dealtfel când ești în lojă, toate piesele ți se par drăguțe“.

Lupta contra tuberculozei

(Continuarea din pag. I-a)

„*Rolul Factorilor Sociali in Diseminarea Tuberculozei*“ rol pus în lumină prin cifrele ce pus țara noastră în fruntea țărilor cu procentul cel mai mare de tuberculoși. Zadarnică va rămâne lupta acelor câțiva oameni de suflet, atâta timp cât guvernanții noștri nu se vor gândi să schimbe condițiile de viață ale miilor de producători, cauza primordială a persistenței și răspândirei degradării fizice.

D-na Dr. Lieblich-Vecsler are curajul s'o spună fățiș, în cuvinte sumbre de statistică, că rezolvirea acestei mari probleme e în mâinele acestor guvernanți. Numai ei au putință să oprească nenorocirea prezisă cu date matematice, de acei ce-și pun toată priceperea și tot sufletul în lupta crâncenă dintre moarte și viață.

D-na D-tor. Lieblich Vecsler, prin lucrarea sa, vine să se alăture de acei neobosiți luptători, cari mai sunt animați de focul sfânt al dragostei de aproape. A.

CREDITE

pentru regiunile înfometate.

Intre Banca Națională și băncile populare s'a încheiat o convenție pentru acordarea unui împrumut de 100 milioane lei, în vederea cumpărării cerealelor necesare regiunilor înfometate.

Piața Valutară

Leul la Paris a cotat ieri 15,50 ; la Zurich 3.17 și jum.

Devizele în Capitală au notat : Francul francez 6,42 ; belga belgiană 22,80 ; francul elvețian 31,45 ; lira engleză 797 ; dolarul 163,25 ; lira italiană 8,60, coroana cehă 4.85 ; Rentenmark 39.10.

In jurul refacerei gării Iași

Lucrările încep luna viitoare — Ultimele hotărâri

D. ing. Teodorescu, directorul general al căilor ferate, a hotărât ca lucrările de refacere a gării Iași să înceapă chiar în cursul lunei viitoare.

Dealtfel s'a și ținut licitație pentru refacerea peroanelor, lucrările fiind adjudecate asupra d-lor Goldenberg și Nacht.

In acelaș timp s'au accelerat lucrările și la noua aripă a gării.

*

Toți inspectorii generali c. f. r. din țară, au fost convocați pentru săptămâna viitoare la Direcția Generală a căilor ferate.

Cu acest prilej d. ing. Em. Nițescu, va avea o consfătuire cu directorul general al c. f. r. pentru a se hotărâ definitiv îmbunătățirile ce se vor aduce gării Iași.

Așa de pildă rămâne să se fixeze definitiv și noul amplasament al depoului de mașini, admis în principiu la Socola Roșie. Intre timp s'au ivit încă două terenuri : în gara Iași și lângă cartierul locuințelor funcționarilor dela c. f. r.

Intrucât însă triajul trenurilor de marfă va fi la Socola, ar fi necesar ca depoul de mașini să fie tot acolo. Dar în acest caz ar suferi gara Iași.

Când ar fi nevoie de o mașină, s'ar aștepta tocmai de la Socola.

*

Datorită intervenței d-lui ing. Nițescu, s'a luat o măsură foarte bună la Socola.

Triajul trenurilor de marfă nu va mai împiedeca circulația pe șoseaua, care trece peste linia ferată.

Triajul va fi înspre stația Cristești.

*

Directorul general c. f. r. e mai hotărât să se facă plantații pe terenurile căilor ferate.

P.

O SCRISOARE

a d-lui prof. Paul Bujor

Primim :

Domnule Director,

In numărul de eri al ziarului Dv. văd, anunțat că eu îmi scriu actualmente amintirile, ocupându-mă de evenimentele culturale, științifice și politice din ultimile decenii.

Ceva e adevărat în această informație.

Asupra—ultimilor evenimente, sau mai just asupra recentelor evenimente culturale și politico-sociale de la noi, posed însemnări care, sintetizate, cred că vor folosi marelui public cititor.

Nu am însă intenția să scriu amintiri vechi, deoarece clipele prezente de viață arzătoare au o importanță covârșitoare în fața cimitirului de amintiri vechi.

Cu salutări distinse

Paul Bujor

Sosirea d-lui dr. Lupu

Ieri a sosit în Capitală d. ministru dr. N. Lupu, venind din străinătate. Ministrul muncii a fost întîmpinat în gară de numeroși prietini și delegați ai corporațiilor.

D. dr. Lupu a declarat printre altele că România este astăzi bine privită în străinătate, iar în ce privește împrumutul, nu se întâmpină nicio dificultate.

COPII HOȚI

operau la Botoșani

De câtva timp se înregistrau la Botoșani numeroase furturi de păsări. Hoții au fost prinși de curând și se numesc Ioan Chechie, elev în clasa 4-a primară, în vrâstă de 12 ani, și colegii lui Vasile Lișman, Dumitru Teodosiu și Teodor Poinariu. Ei au fost îndemnați să comită furturile de către servitorul D. Ionescu, care la sfârșit le-a dat... 25 lei.

Se fac cercetări.

Știri nesigure dela Pol

Amundsen a ajuns la țintă ?

Berlin 21.—Nu se știe nimic sigur despre situația echipajului „Italia“. Un ziar norvegian scrie că Amundsen ar fi aterisat pe gheață, la locul unde se află generalul Nobile.

Aviatorii Madalena, Hohn și Larsen au întreprins noui raiduri.

Vasul „Cita“ din Milano a primit o radiogramă, prin care naufragiații se arată deprimați de faptul că aviatorii nu pot să-i descopere.

La Paris domnește îngrijorare despre soarta aviatorului Guilbant, care a plecat cu Amundsen în avion și n'a mai sosit nici o știre de la dînșii. Dacă vor mai lipsi știri, Madalena va pleca în căutarea lui Amundsen și Guilbant.

*

Viena 21. — „Neues Wiener Journal“ află din Oslo că Amundsen a coboit cu avionul lângă Nobile. La Oslo domnește mare entuziasm. Amănunte lipsesc.

Scarlatina în județ

Cu privire la cazurile de scarlatină, în județ, d. dr. C. Vasiliu, medic primar al județului ni spune :

—„Epidemia de scarlatină din comuna Sculeni, se datorește exclusiv părinților, cari au ținut ascunși copii, și n'au vrut nici să facă cunoscut medicului de circomscripție, nici să consulte vre-un alt medic.

Când d. dr. Rămureanu, medicul circomscripției, într'o inspecție, găsind un copil bolnav, a și descoperit pe ceilalți 19 ascunși. Toți copii bolnavi au fost izolați și nu se semnalează nici un caz mai grav. Părinții au fost amendați pentru refuz de declararea cazurilor de boli molipsitoare“.

In tot restul județului, ni mai spune d. dr. Vasiliu, nu sunt de cât 7 cazuri de scarlatină.

Dan

INFORMAȚIUNI

x *Urmărirea unui spărgător* —Poliția locală a primit o circulară din partea poliției din Bălți, ca să pue în urmărire pe un cunoscut spărgător Gh. Cujbă, originar din Cornești Iași.

Acesta, ieșind luna trecută din închisoarea Galata, unde executase 1 an pentru furt, s'a întovărășit cu alt spărgător Nichita Sârbu, săvârșind o serie de spargeri în Bălți.

Sârbu a putut fi prins, însă Cujbă a dispărut.

x *Conferința inspectorilor sanitari.* — La ministerul sănătății are loc azi întâia ședință a conferinței inspectorilor generali sanitari.

La ordinea de zi pentru această conferință, se găsesc chestiunile următoare: Starea generală sanitară în țară, relele constatate, mijloacele de remediare.

Ședințele vor fi prezidate de d. Inculeț, ministrul sănătății, azistat de d. dr. Cazacu, secretar general al ministerului.

x *Denunț neserios.* — Băiatul Lazăr Comer făcuse denunțul contra proprietarilor magazinului „Steaua Verde“, într'o convorbire cu un sergent. Acesta din urmă a raportat imediat poliției.

Chemat la poliție, băiatul a declarat că nu vorbea serios cu sergentul, ci glumea.

x Consiliul Facultății de Litere a delegat pe d. I. Petrovici, în comitetul de lectură al Teatrului Național, în locul d-lui Marinescu, al cărui mandat a expirat.

x *Stârpirea mușteior.* — Ministerul Sănătății a acordat serviciului sanitar al orașului un fond de 30.000 lei pentru combaterea mușteior.

D. dr. C. Tănăsescu, medicul șef al orașului, a luat măsuri pentru a se tipări planșe care vor fi împărțite pe la localuri.

In acelaș timp se va distribui populației nevoiașe hârtia otrăvitoare pentru stârpirea mușteior.

x *Atentat la pudoare.* — Învățătorul Ermil Nițu din com. Slobozia jud. Neamț, fusese arestat pentru că a atentat la pudoarea unei eleve dela școala unde era învățătoare nevasta lui.

Cabinetul de instrucție din Piatra Neamț l-a pus în libertate. Parchetul a făcut apel, care a fost respins de Camera de punere sub acuzare din Iași.

Învățătorul Ermil Nițu a fost lăsat liber.

x *Achitarea d-lui Căp. Vițelaru.* — Consiliul de Razboi al corp. 4, a cercetat eri acuzațiile de neglijență și nereguli ce se aduceau d-lui căpitan Vițelaru, fost comandant al pompierilor.

Consiliul a constatat că acuzațiile nu sînt întemeiate și în consecință a achitat pe d. căp. Vițelaru.

x D. avocat A. Pomârleanu, șeful organizației național-țărăniste din Pașcani și-a înaintat demisia din partid. In locul său a fost însărcinat cu conducerea organizației Pașcani d. farmacist C. Dornescu, membru în comitetul executiv județean.

x PROCESUL TERZIMAN.— Consiliul de război din Chișinău, a început eri judecarea procesului ziaristului A. Terziman,

Sunt înscriși ca apărători 46 aoocați.

S'a ridicat un incident de incompetință— care însă a fost respins.

Azi a început judecarea fondului.

x CRIMĂ.— Avocatul Vasile Curtov din Chișinău, într'un moment de gelozie și-a ucis soția, trăgând în ea 7 gloanțe de revolver.

x Tribunalul secția III, a declarat în stare de faliment pe comerciantul Sae Finchelstein din str. Cost. Negri și pe cârciumarul Gh. Onca din Belcești.

„Opinia“ primește abonamente lunare pentru localitățile balneare și climaterice.

x *Divorțul prințesei Elena.* — Ieri a sosit în Capitală avocatul belgian Van Leyncelle, pentru a susține interesele fostului prinț Carol, în procesul său de divors. Cum însă avocații străini nu pot pleda în fața instanțelor noastre, a fost angajat d. avocat Pantazi.

Procesul începe astăzi la Curtea de Apel din București.

x D. prof. I. Botez, a fost reales decan al facultății de litere, cu majoritate de voturi.

D-nii prof. George Brătianu și I. Găvănescu, lipsind, au trimis votul scris, pentru realegerea d-lui Botez.

x Tribunalul din Fălticeni a condamnat la 1 lună închisoare pe elevul Rozen Mosez din cl. V a liceului din Fălticeni acuzat de a fi proferat insulte la adresa familiei regale.

x Studenții și elevii tuturor școlilor de stat sau etatizate, cari au luat vacanță înainte de 15 Iunie a. c. se bucură de o reducere de 50 la sută din taxele de transport pe C. F. R. până la 1 Octombrie.

De această reducere beneficiază numai pentru o singură călătorie ducere și întoarcere, în acest interval.

x Doctorul **Brener** *specialist mamoș,* boli de femei, consultă dela 2 până la 6 p. m.

x *Manifestație sportivă.* — La 29 Iunie va fi cea mai grandioasă manifestație sportivă a Moldovei întregite. S'au primit înscrieri dela Cernăuți și dela cluburile sportive din Basarabia.

Sportmenii ieșeni continuă antrenamentul pe terenul parcului „Regele Ferdinand“.

Cei care vor să ofere cupe sau obiecte pentru premii le vor trimite pe adresa d-lui G. Malian, directorul Băncei Naționale.

x *Conferința interparlamentară de comerț.*—Azi s'a deschis la Versailles, conferința interparlamentară de comerț, la care România este reprezintată prin d. P. Dragomirescu, disdinsul profesor universitar și deputat.

Ni reamintim, că d. Vintilă Brătianu, luând parte la o consfătuire de la clubul liberal din localitate, a relevat capacitatea și devotamentul, cu care d. Petru Dragomirescu, a apărat interesele economice ale țării, în sânul acestei conferințe interparlamentare, ori unde s'a întrunit.

x *Școala normală „Vasile Lupu“* invită și pe această cale pe toți acei ce se interesează de mersul acestei instituții, să onoreze cu prezența d-lor solemnitatea împărțirii premiilor, care va avea loc Vineri 22 Iunie c., la ora 3 d. m.

Cu această ocaziune, se vor vizita expozițiile de desen și lucru manual și va avea loc un concert de muzică populară românească, dat de corul mixt al școalei sub conducerea d-lui prof. C. I. Baciu.

Camioneta va transporta pe participanți de la capătul Copou al liniei tramvaiului la școală, între orele 2 și 3.

Doctor M. Held
BOLI INTERNE
Sifilis, Genito-urinare
Consultațiuni :
8—11 a. m., 2—5 p. m.
Str. Anastasie Panu 24
(lângă Farmacia Beceanu)

Doctor B. Fischer
fost intern al Spit. Sf. Spiridon
BOLI INTERNE ȘI FEMEI
GENITO-URINARE
Tratament cu **Diathermie**
strada Cuza Vodă 46
(fost cabinetul Dr. Silberstein)
Consult. : 8—11 a. m. — 2—4 și 6—8 p. m.

Revizuirea generală

a supușilor străini

— Decizia Ministerului Muncii Coop. și Asig. Sociale —

DECIZIE No. 18782

Noi, Ministru Secretar de Stat la Departamentul Muncii Cooperației și Asigurărilor Sociale.

Având în vedere propunerile formulate de Comisiunea Migrațiunilor.

In baza legii și regulamentului asupra migrațiunilor.

D E C I D E M

Art. 1.— Revizuirea generală a supușilor străini, care urma să aibă loc în cursul lunei Iunie, se amână pentru luna Octombrie a. c.

Toți supușii străini imigrați vor prezenta actele la revizuire la data de 30 Septembrie 1928.

Art. 2.—Pentru supușii străini imigrați, care au autorizația acestui departament de ședere în țară până la 1 Iunie 1928 se prelungește de drept și fără nici o altă formă termenul de liberă petrecere, până la data de 30 Septembrie 1928.

Art. 3. — Supușii străini car. au termene mai scurte de 1 Iunie 1928 cu mențiunea „ultim termen“, vor părăsi țara la expirarea acestor termene.

Art. 4.— D. Director General al Muncii este însărcinat cu aducerea la îndeplinire a deciziunei de față.

Dată la 9 Mai 1928

Ministru, (ss) Dr. LUPU

„LIMBA GEOGRAFICĂ ȘI DESCIFRAREA EI“

DE

Dr. N. E. IDIERU

Este dintre cărțile școlare, de știință, cu deosebire indicată — orin utilitatea cuprinsului ei — să nu lipsească din stocul de cărți ce se vor decerne ca premii elevilor merituoși și în acest an. De aceea, credem oportun să atragem binevoitoarea atenție și a Primăriei și a Autorităților școlare ieșene, asupra astei lucrări.

Ea se găsește de vânzare la librăria I. V. Ionescu, str. Lăpușneanu 37 și la autor, str. C. A. Rosetti 47, pe prețul de numai 30 lei.

x Duminică 24 Iunie c. ora 10 dimineață, la școala profesională de fete „Elena Gh. Mârzescu“ a *Reuniunei Femeilor Române,* va loc solemnitatea încheierei anului școlar, împărțirea premiilor și deschiderea expoziției. Expoziția va fi deschisă Duminică, Luni și Marți.

x D. general Oprescu-Mincu, comandantul Diviziei 14 Infanterie, a inspectat Regimentul 13 din Iași, rămânând pe deplin mulțumit de cele constate.

Anarhismul artistic-literar

(Intre noutate și șarlatanism)

(Continuare din pag. I-a)

El a exprimat, în câteva cuvinte numai, o întreagă serie de stări ; a spus că la amiază ieșind din redacția unei reviste, a apucat ploaia și având umbrela cu dânsul a deschis'o. Pornind pe stradă, a întâlnit o trăsură, pe care luând-o, s'a dus acasă și s'a culcat.

Eram cât pe aci să uit a arăta semnificația lui „Buf ! Buf !“. Aceasta înseamnă că ploaia a fost cu fulgere și trăsnete.

In pictură, același lucru. Suprimarea oricărei ordine, amestec cât mai divers și dezordonat al culorilor, abolirea proporției, complectă libertate.

E comică și în același timp caracteristică farsa scriitorului francez Roland Dorgelès. Plictisit de zgomotul pe care pictorii „viitoriști“ îl făceau în jurul unei expoziții a lor dela Paris, Dorgelès se hotărâ a arăta cât de caraghioase sunt concepțiile și pretențiile lor. Și le jucă această farsă reușită.

In prezența unui notar, care a făcut proces verbal în toată regula, el legă de coada unui măgar o pensulă murdărită cu felurite culori și purtă pe măgar, cu spatele întors, în fața unei pânze.

Rezultatul acestei mici preumblări a cozii măgarului pe pânză, fu un tablou intitulat „Apus pe mare“, care a fost primit cu deosebite elogii de juriul expoziției moderniste.

Anul trecut, pictorul ieșan I. L. Cosmovici a făcut o glumă aproape identică, acoperind de ridicol pe maeștrii cubismului nostru pictural.

*

Observând aceste manifestări maladive, se pune o întrebare.

Sunt ele oare rezultatul unei *convingeri,* ori pornesc din dorința epatării și exploatării maselor cetitoare ?

Poeții și artiștii aceștia moderniști lucrează ei cu dezinteresare, împinși numai de dorul unei reformări artistico-literare, ori caută a sperla lumea, storcându-i în acelaș timp banul. (Și aceasta ar fi o meserie până una alta).

Inclinăm a crede a doua ipoteză. Și iată de ce.

Alexis Tolstoi vorbea de un poet „viitorist“, numele nu ne vine în minte, rătăcitor pe străzile Moscovei, în pantaloni roz, cu niște unghii de satană, înodate, care a lepădat poezia și inclusiv accesoriile frapante de mai sus, când o negustorească bogată s'a îndrăgostit de el.

Deasemenea Marinetti s'a înnistit de câțiva ani.

Explicația ? Bietul om a căpătat o slujbuliță dela Mussolini și..du-te dracului futurism, dadaism, cubism...

Iar la noi, domnul Camil Baltazar,—cel care cânta din „flaute de mătase“,— asigurându-i-se pânea zilnică de către un grup de prieteni, prin deschiderea unei frizerii în Capitală, s'a lepădat și el de „futurism“.

*

Nu putem încheia aceste „observați fugare“ fără a arăta cărora maeștrii autohtoni le revine gloria introducerii și difuzării acestui fel de producție dementă. Ei sunt : I. Vinea („Contimporanul“), Scarlat Callimachi („Punct“), Henri Gad. („Clopotul“), Ilarie Voronca („75 H. P.“ și „Integral“) Sașa Pană („Unu“) etc.

ION MICU

România
Corpul Portărelor Trib. Iași
PUBLICAȚIUNE No. 155
Anul 1928 luna Iunie 20

Se publică spre cunoștința generală că conform adresei D-lui Jude Ocol I Mixt Iași, No. 14191 | 1928, se va vinde prin licitație publică în ziua de 6 (șase) Iulie 1928, ora 15, averea mobilă sequestrată cu procesul verbal No. 1067 | 928 dela D. N. Ștefănescu avocat din Iași, str. Lozonschi No. 10, în pretenția Primei Soc. Econ. Iași, averea consistând din : un biurou de mahon și una mașină de scris „Yost“.

Vânzarea se va face pe bani gata la domiciliul debitorului în asistența D-lui comisar respectiv.

Portărel, Gh. **D. Sava**

ANUL XXIV No. 6328 — 3 LEI EXEMPLARUL — SAMBATA 23 IUNIE 1928

ABONAMENTE
Lei 1000 pe un an
„ 500 . . „ 6 luni
„ 300 . . . „ 3 luni

BIBLIOTECA UNIVERSITĂȚII Universității Loco

OPINIA

ZIAR POLITIC COTIDIAN

ANUNCIURI
se primesc la toate
Agențiile de Publicitate
și la
Administrația ziarului
Iași—Str. Gh. Mârzescu 17

CONFERINȚA MICEI ANTANTE

IN STATU QUO ANTE

MENȚINEREA NESTIRBITĂ A TRATATULUI DE LA TRIANON.—CONTRA INVAZIEI AGRESIVE ITALIENE IN BALCANI

Astăzi se închee lucrările conferinței Micei Antante.

Punctele de vedere din care au fost privite problemele europene; eventualele deosebiri de metodă și consensul pentru o unitate de acțiune; hotărârile luate,... sunt fapte asupra cărora încă nu sântem precis lămuriți.

Comunicatele oficiale care se dau după fiecare ședință, sunt simple fraze goale și naive,—asemeni obișuitelor declarații ale miniștrilor de externe care se compun din banalități și platitudini cu desăvârșire inutile.

Peste puțin timp, vom găsi desigur, în presa din Occident, preciziuni suficiente asupra celor hotărâte astăzi la București.

*

Există totuși de pe acum, indicii lămuritoare. Și în special trebue să ne orientăm după interesantul interview acordat săptămâna aceasta de Regele Alexandru al Jugoslaviei.

Regele a spus că poporul său e pașnic și răbdător, dar sare ca un singur om atunci când observă unele tendințe de a fi amenințat sau încercuit.

Prin urmare, Jugoslavia stă cu hotărâre împotriva fascizării Albaniei și a infiltrației italiene în Balcani. Această atitudine se leagă direct cu poziția Micei Antante de împotrivire categorică la acțiunea italo-maghiară de revizuire a tratatului din Trianon.

Cu alte cuvinte, politica Micei Antante este: **statu quo ante,** *în strâns acord cu politica generală a Franței (și în dezacord cu fascismul italian).*

Grijă averescană

Oficiosul averescan își exprimă din nou temerea că, fără concursul Germaniei, stabilizarea leului nu va reuși, ci riscăm să vedem prăbușirea leului stabilizat.

Averescanii spun că-și declină răspunderea acestei situații pentru „ziua apropiată" când ei vor fi iarăși la putere.

Noi credem că „ziua" aceia e foarte depărtată. Așa că averescanii pot să stee liniștiți... în opoziție.

X.

CETAȚEANUL NOSTRU

Mereu lumea țipă sus și tare: „domnilor edili, lașul este murdar, e poate cel mai murdar oraș din țară. Noi plătim dări către comună și alte multe impozite, dar în schimb n'avem nici străzi curate și pavate bine, nici apă pură și suficientă, nici lumină în toate cartierele târgului. Ce faceți, domnilor primari, ce faceți?".

Strigătul zbuciumat de revoltă al cetățeanului nu este lipsit de un adevăr, care ține parcă morțiș să se permanentizeze: orașul nostru se zvârcolește într'o murdărie lucie. S'ar putea astfel lesne ajunge la un proverbial criteriu de comparație: „murdar ca lașul". Și desigur, din acest punct de vedere activitatea edililor de ani de zile era criticabilă.

Dar, simpaticul meu concetățean, nici d-ta n'ai purtări de înger. De pildă, de ce torni zoile în stradă; de ce adesea lași apa să curgă incontinuu și nu repari robinetul; de ce arunci gunoaiele afară, peste gard, de ce?... Vezi, cetățene, că îți lipsește ceeace se cheamă simțul civic.

Nu, orce s'ar spune, n'ai respect pentru orașul, de care mereu afirmi că ți-i drag. Și deaceea când te duci la Copou, rupi într'ascuns florile frumoase; sau pe stradă scuipi și azvârli hârtiile pe asfalt; sau mai mult, îți repudiezi reziduurile organice pe ulițe și în locuri nepermise.

Asta nu înseamnă, dragul meu concetățean, că tu ești vinovatul principal. Deprinderile tale civice sunt moștenite și negreșit le vei transmite altor generații. Ei, uite, așa ceva e chiar primejdios și prin urmare încearcă să-l eviți. Dacă tu ești precum ai ajuns să fii, trebue în schimb să-ți educi altfel copiii și încetîncet să te corigi pe tine însuți. Nu-i suficient să fii ieșean, ca să vorbești în numele semenilor tăi de aici; trebuie să fi *bun ieșean, corect și respectuos.*

Până atunci nu poți pretinde nimic acelora care te conduc. Gândește-te doar că edilul nostru e cetățean ca și tine!...

I. COLIN

„OPINIA" LITERARA ȘI ARTISTICA

Discursuri, conferințe și altele.

Nu este Duminecă lăsată de Dumnezeu, în care să nu se ție vreo conferință, o șezătoare cu program artistic-literaro-muzical, sau discursuri și congrese urmate de banchete copioase. Fiecare societate se simte datoare să dea un festival pe săptămâna; fiecare medic, inginer, avocat se socoate literat înăscut și simte întrinsul pulsînd o teribilă vocațiune pentru tribună. Iar tu cetățean pașnic, te duci la aceste reuniri, fiindcă în lașul nostru cu un singur teatru și două cinematografe n'ai altceva mai bun de făcut și fiindcă mai ales la aceste șezători... e intrarea liberă. Dar, în definitiv, domnilor conferențiari, de ce atâta vorbărie? Oare întotdeauna aveți la comandă de spus ceva nou și instructiv?.. sau vă gândiți că a executa o conferință bună este aidoma cu calcularea unei ecuații, cu facerea unei petițiuni sau cu prescrierea unei rețete?.. Să fim serioși, domnilor conferențiari!..

t. b,

FAPTE

Renaște serenada!..

In orașele din nordul Italiei și Spaniei s'a observat de curând că obiceiul poetic al serenadelor începe să renască. Noaptea, pe străzi, apar iarăși acei trubaduri misterioși, cu mandolina subt braț și pelerina pe umeri.

Pe subt balconele și ferestrele luminate discret ei își desvoltă cântecele ca odinioară, așteptând să răsară dintre perdele chipul divin al iubitei...

Prin urmare, istoria se repetă într'adevăr. După epoca această de mașinism, va reînvia oare din nou romantismul?..

Traduceri

Un publicist vienez lucrează în prezent la o antologie în limba germană a scriitorilor români contimporani. Traducătorul, Oskar Ratt, a avut o intenție frumoasă, dar din păcate a realizat-o defectuos. Căci el a tălmăcit numai pe d-nii: Victor Eftimiu, Ion Barbu, Scarlat Callimachi, Constant Tavernier, etc... Ce impresie despre literatura noastră își pot face germanii dintr'o asemenea antologie!..

(Continuarea în pag. 4-a)

CUCERITOAREA ATLANTICULUI

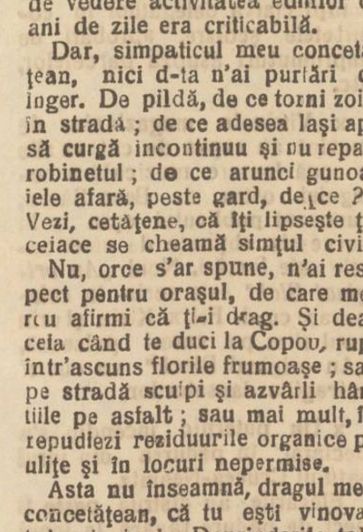

Ultima fotografie a d-rei AMELIA EARHART prima femee care a trecut în zbor Atalanticul. Miss Amelie Earhart a fost călduros ovaționată de populația engleză la Southampton.

Din toată lumea

Unde duce superstiția. — Se anunță un caz curios petrecut de curînd la Ufa (Rusia). Un bătrîn gospodar Bolasciuc a visat într'o noapte, că dacă se va sinucide, va intra direct în rai și se va transforma în înger. De pe cealaltă lume el va putea trimite astfel fericirea soției și copiilor săi.

A doua zi dimineață Bolasciuc nu s'a gîndit mult și s'a dus ca deobicei în șură, unde s'a spînzurat de un stîlp. De atunci au trecut cîteva săptămîni și familia sinucișului trăește în aceiaș stare vecină cu mizeria. Probabil că, Bolasciuc e deabea în drum... spre rai!

*

Se caută cioclii. — In orașul Eszek din Jugoslavia nu se găsesc cioclii. Epitropia cimitirului caută zădarnic de cîtva timp să poată angaja groparii de care are nevoie. Și în acest scop a făcut numeroase publicații în ziare și a lipit afișe mari pe stradă. In sfîrșit s'au primit de curînd trei oferte din partea a... două femei și a unui chelner. Din motive lesne de înțeles ofertele au fost respinse. Și așa, cine moare la Eszek, trebuie să aibă grija... să-și sape groapa dinainte...

*

Contra unghilor lustruite. — Trebuia de sigur să se formeze tot în America și o ligă împotriva manecurei. Asociația se compune în special din aristocrația Washington-ului. Actul de constituire sună în modul următor: „avînd în vedere că lustruitul unghiilor implica o cheltuială inutilă și o enormă pierdere de timp, hotărîm să luptăm contra acestui obicei cabotin, prin toate mijloacele posibile și legale".

Se vede că americanii de atîta bine, nu mai știu ce să facă să-și alunge plictiseala...

*

Constructorul de fortărețe— Zilele acestea a avut loc la Bruxelles inaugurarea monumentului ridicat în amintirea generalului Brialmont. Ceremonia a luat caracterul unei mari manifestații naționale.

Generalul Brialmont este una din marile figuri ale Belgiei contemporane. Autoritatea celui care era numit „un Vauban al Belgiei", a trecut granițele. Acest constructor de fortărețe a fost chemat în multe țări pentru a organiza acolo apărarea națională. Generalul Brialmont a clădit și cetatea București, cu toate forturile ei.

*

Moșteniri și taxele lor — Lordul Dalziel, mort luna trecută, a lăsat soției sale toată averea sa, care se urcă la 2.274.219 livre sterling, adică peste un miliard jumătate lei.

Taxele de succesiune se ridică la 865.998 livre sterling, adică peste 600 milioane lei.

De asemenea „clienți" n'are noroc conu Iancu Chirilă...

JERTFA AVIATORILOR FRANCEJI

Aviatorii francezi care au plecat în ajutorul generalului Nobile și care au dispărut, împreună cu Amundsen, în ghețurile polare, fără a se mai ști nimic despre dînșii.

Dela stînga la dreapta: Vallette, de Cuverville, *maior Guilbaud* și Brazi.

ASPECTE

DESPRE FEMEI

Există o schiță a lui Dimitrie Anghel intitulată: „Ce lucru fragil e o femee..."; povestind suferințele unei femei și puterea ei de rezistență în mijlocul acestor suferințe, Anghel — cu delicatețea lui sufletească — descopere totuși fragilitatea eroinei sale și a femeilor în genere, înduioșîndu-se extrem și cercînd să-și înduioșeze și cititorii:

Schița e scrisă prin anul 1911; pe atunci, fără îndoială, că femeile, aveau alt temperament decît îl au femeile de astăzi și fragilitatea era una din caracteristicile lor, îmbietoare la dulcegării și la atitudini conforme cu obiectele fragile.

Într'un concurs de împrejurări de cele mai multe ori căutate și provocate, femeile s'au schimbat aproape complect; au pierdut cel mai dulce al lor apanaj: feminitatea, lăsîndu-se influențate de apucăturile masculine.

In genere, femeile s'au masculinizat; coafura, atitudinea, vorba, comportarea, nu mai păstrează aproape nimic din grația de altădată. Dela garsonizarea din simplu gust și din snobism, s'a ajuns la o totală egalizare cu bărbații, în cele rele bineînțeles și mai cu seamă în cele urâte.

Fără să visezi epoca malacoturilor și a prețioaselor din bătrînele saloane, și fără să ceri neapărat ca fetele să aibă 'firea dulceagă gen „Paul et Virginie" și să le surprinzi suspinînd în amurg versurile lui Lamartine, e imposibil să accepți lipsa de sentimentalism a contemporanelor noastre.

Sportismul fără rațiune, întărindu-le mușchii, le-a răpit femeilor grația fizică transformîndu-le într'un gen curios de hermafroditi; anumite libertăți, rău acordate și rău înțelese, le-au răpit partea de mister în care le ședea atât de bine: voluptatea nu mai e un ritual, ci o insuportabilă goană după satisfacții imediate și întâmplătoare.

Astfel se explică de ce și existența noastră a bărbaților e mai tristă, mai mohorâtă; de ce legăturile noastre cu femeile sînt trecătoare și de ce ele nu ne mai pot reține prea mult: visarea nu o mai găsești plutind ca un nimb în jurul frunților pe cari cade cu impertinență coafura băețească.

„Ce lucru fragil e o femee"! Biețul Dimitrie Anghel, naiv și poet incorigibil! Dacă ar fi trăit astăzi, în promiscuitatea vieții noastre contemporane, la o nouă ediție a volumelor sale ar fi suprimat desigur schița cu conținut și cu titlu atât de inactuale...

G. SPINA

Antisemitismul în Rusia

„Krasnaia Gazeta" publică un articol în care deplînge dezvoltarea antisemitismului printre lucrători și tinerimea comunistă. Ziarul citează ordinul de zi adoptat de lucrătorii din uzina „Lenin" cerând ca o nouă „noapte a Sfântului Vartolomei" să fie organizată pentru evrei și ca aceștia să fie trimiși în Palestina.

Inainte de a pleca la băi, nu uitați să vă abonați la „Opinia".

O victimă a datoriei sale și a răutății OMENEȘTI

— IOAN ARMAȘU —

In una din nopțile trecute a fost ucis în strada Nicolina, de către gloanțele unuia dintr'un grup de făcători de rele, jandarmul I. Armașu. Și numele jandarmului Armașu se înșirue celor ce trebue totdeauna pomeniți cu cinste și niciodată uitați, ostașii cari au murit pentru neam și țară, în războiu, cu acea deosebire că el a murit la postul datoriei sale, apărând viața și avutul cetățenilor de făcători de rele, fiind repus de răutatea și nepriceperea unora sau multora, de a da vieții un rost mai nobil decât aceea de a trăi nu prin muncă, câștigând o bucățică de pâne în sudoarea feței, ci prin jefuirea, prădarea și la urmă luarea vieții celor ce se opun.

In întâmplarea de mai sus, cită abnegație, dusă până la jertfirea persoanei sale, de partea lui Armașu, iar de cealaltă, a ucigașilor, ce disprețuire a celei mai elementare simțiri de de om!

Din partea camarazilor lui Armașu sau a șefilor lui, e frumos că se dă cuvenita atențiune jertfei sale, între altele făcându-se o subscripție cetățenească, de ajutorare a mamei sale, așa de nenorocită, sau a familiei, după ce tatăl său, a murit și el—în războiu.

Pentru stimularea unor sentimente cari comandă o asemenea împlinire a datoriei, e bine și indicat ca și în alt chip numele și persoana jandarmului I. Armașu să fie onorată.

S'ar cuveni ca o stradă din cele de pe cari venia din patrulare, ducându-l la cel mai apropiat sfârșit trupesc, să-i poarte numele „Jandarmul I. Armașu", sau, de se va putea, și mai bine ar fi, să i se fixeze undeva acolo, unde s'a sacrificat, o placă comemorativă.

Va fi un îmbold, o reculegere, pentru mulți și aducere aminte pentru generația de azi, dar și pentru cele ce se ridică—cum bună-oară se spune că strada Căp. Păun e numită după un un căpitan de pompieri, Păun, care a căzut victima unui incendiu, la palatul Rosnovanu—, în acelaș timp servind ca un mijloc de educație pentru oamenii cari nu vor o mai bună ocupație de cât a celor fără de lege.

In alt șir de idei, ce facem, ce se face pentru împuținarea răului și a răutății în lume, care vedem că sporește? El, cel fără de lege, are complici —Societatea, care nu i-a dat alte directive, nu l-a îndrumat, nu i-a creat un suflet, nu l-a ferit. Buna-cuviința și omenia nu sunt cultivate.

Sunt lăsate a umbla desculțe, iar nerușinarea și obrăznicia și-au ridicat rochia până la genunchi sau și mai sus, chiar pentru vârstnice, buzele boindu-și-le în culoarea sângelui ca să dea educație celui de jos. Risum teneatis!... Atunci: unde vom ajunge?

Preot F. Bodnărescu

Spiritul poporului chinez

Cartea unui mandarin. — Comparație între european și chinez

A apărut în franțuzește o lucrare intitulată „Spiritul poporului chinez" (Librăria Stock) de Ku-Hung-Ming, cu o prefață de Guglielmo Ferrero. Ku-Hung-Ming e un om foarte cultivat, un observator precis, un înțelept, un patriot luminat, un cetățean al universului. Acest mandarin nu se sfiește să judece pe anglo-americani. El arată care e „catehismul" idealurilor anglo-saxone:

1) Care e scopul principal al omului? De a glorifica imperiul britanic; 2) Crezi în Dumnezeu? Da, când mă duc la biserică; 3) In ce crezi când nu te duci la biserică? Cred în interese; în ce-mi aduce câștig. 5) Care sunt faptele bune? A pune bani în buzunar. 6) Care este cel mai mare păcat? Cel mai mare păcat e să împiedici comerțul britanic. 7) In ce scop a creat Dumnezeu cele patru sute de miliarde de chinezi? Pentrucă englejii să-și poată face afacerile.

*

Ku-Hung constată că această ciudată schingiuire a judecății, predicată de fiecare națiune a Europei numai în profitul ei propriu, atinge tot mai mult pe chinez, crescut altădată într'un ideal intelectual și moral confuceian de adevăr, foarte departe de această fericire pur materială.

*

Ku compară mereu chinezii cu albii. El constată că la noi domnește cultul Minii și nu acel al Creerului. Și, în adevăr, Lindberg, simplu pilot, a fost dus în trinmf. Nici un cuvânt nu s'a spus despre inventatorul avionului său. Și totuși ceiace a asigurat succesul a fost știința intelectuală a inginerului cu mult înainte energiei fizice a pilotului.

In cursele de cai, prin tradiție, se celebrează numele calului și al proprietarului: despre jockey abia se pomenește. Și iată că acum în China oamenii părăsesc pe Krong-tse (Confucius) care, de 25 de veacuri, învață să dezvoltăm în noi, nu calitățile care domină Jungla (energie fizică, luptă, cruzime), ci darurile intelectuale și morale care ne deosebesc de animale și fac cu putință viața în societate. Ku spune: „In China, un om nu simte nevoe să întrebuințeze forța fizică pentru a se apăra, pentrucă e sigur că dreptul și justiția sunt recunoscute de fiecare ca un lucru căruia trebue să se supună".

In China, un om care calcă justiția nu mai este considerat nici tratat ca om, ci ca o fiară răufăcătoare. Timp de veacuri, urmașii criminalilor erau executați împreună cu ei pentru a se purifica rasa. De asemeni erau uciși și părinții criminalilor pentrucă n'au știut să îndrepte sau să execute ei înșiși pe copiii lor răufăcători.

In Asia e regula de a trata ca oameni pe cei subțiați prin educație; ca sălbătăciuni pe cei fără minte. Și militarii sunt prin definiție, sălbătăciuni șirete și ucigașe: de aici antimilitarismul chinez, astăzi distrus de propaganda europeană.

*

Ku expune cu fineță calitățile compatrioților săi, în special politeța lor. „Care-i esența adevăratei politețe? E de a ține seamă de sentimentele altora.

(Continuarea în pag. IV-a)

Grădina Pomul Verde

Astăzi Vineri 22, Sâmbătă 23 și Duminică 24 Iunie cor.
Premiera operetei de succes mondial

„Bar-Mitzve-Bucher'l"

3 acte și un prolog de Tomesevsky
cu Sidy Thall, Adolf Teffner și Iacob Iacobovici
cu întreg ansamblul

Nu se poate absorbi fără ca să fim pedepsiți, tot felul de băuturi; există una singură care se recomandă în mod cu totul special și care se întrebuințează simplă sau amestecată cu vin pe care nu-l turbură. O veți obține turnând într'un litru de apă potabilă conținutul unui pachet de

Lithinés du Dr Gustin

care vă va da o apă delicioasă, alcalină, lithinată, recomandată pentru dizolvarea acidului uric și contra tuturor afecțiunilor de Rinichi, Ficat, Stomac și intestine.

Reprezentanța Generală pentru România
Agence Generale Française en Roumanie
București, Strada Romulus 55

A sosit un mare transport de

RĂCITOARE

Mașini de înghețată „Alexanderwerk"

VERMOREL, RAFIE, SULFAT de CUPRU
englezesc și Indigen,
PRAȘITOARE de VIE,
CAUCIUC PENTRU TRASURI,
CAZI ȘI SOBE DE ARAMA pentru băi.

la „FERRUM"
Frații Wachtel & Co. Iași
Strada I. C. Brătianu

In cercați și veți adopta superioara
LAMA DE RAS
a lumei elegante

oțel suedez, supra-ascuțită întrebuințare îndelungată
de vânzare la drogherii, parfumerii și galanterii.

Băile BORSEC

Stațiune balneară, climatică de primul rang

Altitudine 900 m. Regiune extra pitorească cu munți acoperți numai de brazi seculari. Băi de acid carbonic și namol. Sezonul climatic începe la 15 Iunie. Băile funcționează de la 1 Iulie, Sosirea prin Gara Toplita Română, sau Piatra Neamț. Pentru informațiuni: SOCIETATEA BAILE BORSEC.

Direcțiunea

De închiriat

apartament nou, în strada Păcurari 29, vizibil între orele 9—12 dim.

Coase de oțel, Seceri „Piulița", Sfoară de Manila, Sulfat de Cupru englezesc, Rafie, Tablă galvanizată „Nadrag", „Ursul", albă, neagră și plumbuită, sârmă cu ghimpi, sârmă împletită pentru garduri, Șini de vai, Țevi de fer și galvanizate, Cărămizi refractare, Balanțe și Decimale, precum și orice alte articole de fierărie și technice s'au pus în vânzare cu prețuri reduse la:

Magazinul de fererie
En-Gros
„NICOVALA"
IAȘI, strada Pomir No. 3 și
„NICOVALA"
IAȘI, str. Anast.-Panu No. 43

Revizuirea generală
a supușilor străini

— Decizia Ministerului Muncii Coop. și Asig. Sociale —

DECIZIE No. 18782

Noi, Ministru Secretar de Stat la Departamentul Munci Cooperației și Asigurărilor Sociale.

Având în vedere propunerile formulate de Comisiunea Migrațiunilor.

In baza legii și regulamentului asupra migrațiunilor.

DECIDEM

Art. 1.— Revizuirea generală a supușilor străini, care urmă să aibă loc în cursul lunei Iunie, se amână pentru luna Octombrie a. c.

Toți supușii străini imigrați vor prezenta actele la revizuire la data de 30 Septembrie 1928.

Art. 2.—Pentru supușii străini imigrați, care au autorizația acestui departament de ședere în țară până la 1 Iunie 1928 se prelungește de drept și fără nici o altă formă termenul de liberă petrecere, până la data de 30 Septembrie 1928.

Art. 3. — Supușii străini cari au termene mai scurte de 1 Iunie 1928 cu mențiunea „ultim termen", vor părăsi țara la expirarea acestor termene.

Art. 4.— D. Director General al Muncii este însărcinat cu aducerea la îndeplinire a deciziunei de față.

Dată la 9 Mai 1928
Ministru, (ss) Dr. LUPU

SERBARI câmpenești
ale Ateneului Tătărași

Atcneul Popular Tătărași va da două *mari serbări câmpenești la Copou* în zilele de 28 și 29 Iunie cu scopul de a forma un fond de susținere a icheltuelilor de drum și masă, pentru echipa de propagandă culturală, în număr de 100, în vederea celei de a 9-a excursie de propagandă și înfrățire culturală ce o face anul acesta în Ardeal, Banat, Oltenia și Dobrogea. Serbările sunt puse sub patronajul binevoitor al secțiunei doamnelor românce din Tătărași, care au cooptat în comitetul organizator un număr de doamne și domișoare din elita Iașului.

Serbările au fost amânate de la 23—24 Iunie cu câteva zile, din cauza examenelor elevilor. Dat fiind scopul frumos al acestor serbări, cetățenii ieșeni sunt rugați a participa și contribui, dând astfel un mic ajutor Ateneului Tătărași în misiunea sa grea.

Producția grădinei de copii
„DOMNIȚA ILEANA"

In prezența d-lui Osvald Racoviță, primarul Municipiului Iași și a d-lui I. Șoarec, ajutor de primar, a avut loc producția de sfârșit de an a Școalei de copii micuți „Domnița Ileana", din cartierele Tătărași.

Această școală înființată abea de 3 luni, prin solicitudinea celor doi edili cari au ținut să participe la serbare, este întreținută de Primărie, și condusă de D-na Directoară Elena Bogza, o eminentă dăscăliță.

D-l Primar Racoviță, mulțumind pentru progresul făcut în scurtul timp de la înființare, a distribuit bonboane copiilor și a făgăduit tot sprijinul pentru amenajarea unui local propriu-unei astfel de școli.

Fapt îmbucurător este că școala a luat ființă în locul și localul unei cârciume desființată prin faliment.

SPITALUL ISRAELIT caută un ajutor secretar care să cunoască dactilografă. Ofertele se vor adresa la Cancelaria Spitalului.

IN PLIN CENTRU de predat imediat un restaurant de primul rang, grădină de vară. A se adresa str. Vasile Conta No. 7, (lângă Regionala C. F. R.), a nu se confun a cu localul de băuturi spirtoase.

PARCELE DE VÂNZARE, Impas 40 de Sfinți, lângă Invalizi. A se adresa proprietarei, între 2—5 p. m., la adresa sus citată,

La „CAMILA"
Iași, str. Anast. Panu 47
Mare depozit de: ULEIURI, LACURI, PRODUSE CHIMICE
Tuburi de pictură format mare lei 38 tubul
toate culorile.

DOCTOR
A. Hoffmann
fost intern al Spitalului Socola
Boli nervoase și mintale
Boli de nutriție
Consult. 9-11 a. m.—4-7 p. m.
str. Ștefan cel Mare 13
(Intrarea prin bolta farmaciei Coniver (Poltek)

DOCTOR
Dora Coslowsky
MAMOȘ
de la clinicile din *Paris* și *Montpellier*
BOLI DE FEMEI, NAȘTERI
Consult. 3—6 p. m.
Strada Cuza Vodă No. 16

DOCTOR
Sebastian Pinetes
medic de spital
Specializat la Paris și Viena
în boli de copii și sugaci
RAZE ULTRAVIOLETE
Consult. 2—4 p. m.
str. Gh. Mârzescu 16, etaj
(Casele foste Kessim)

Dr. L. BALLIF
medic primar
BOLI MENTALE ȘI NERVOASE
str. Alexandri No. 5
(Laboratorul Dr. Franke)
Consult. 5 — 7 p. m.

Doctor M. Held
BOLI INTERNE
Sifilis, Genito-urinare
Consultațiuni:
8—11 a. m., 2—5 p. m.
Str. Anastasie Panu 24
(lângă Farmacia Beceanu)

Doctor A. Dascăl
BOLI de COPII și INTERNE
VENERICE și SIFILIS
Tratamentul radical al Blenoragiei acute și cronice. Injecțiile intravenoase cu Neosalvarsan
Consult. și tratament:
10—12 a. m. și 2—8 seara
Iași, str. Cuza Vodă 42
(casele Cristofor)
vis-a-vis de Camera de Comerț

DE INCHIRIAT două camere mobilate cu intrare separate în str. Lăpușneanu No. 35 în curtea os la Elisée.

Expoziția alimentară și a higienei, la Berlin
(De la corespondentul nostru)

Berlin, Iunie 1928

Cu mare solemnitate în fața miniștrilor: *Schiele, dr. Steiger* din partea Reichului, ministrul austriac *dr. Thaler*, primarul din Dresda și primarul din Berlin *Böfs* și un număr de peste 1500 invitați, a fost inaugurată marea *expoziție de alimentațiune și de higienă din Berlin.*

Ministrul *Schiele* într'o frumoasă cuvântare a arătat importanța acestei expoziții de alimentare care interesează nu numai Berlinul și poporul german, dar și toate națiunile Europei, căci se arată într'un mod detailat progresele higienei și ale alimentației.

Ministrul agriculturei și domenii or din Prusia d-l *Dr. Steiger* arată importanța alimentațiunei pentru poporul german care e nevoit a importa mari cantități de alimente pentru câteva miliarde anual. In timpul războiului mondial peste 800,000 oameni din populația civilă au murit de foame.

Primarul din Dresda *Blüher* a arătat importanța Muzeului Hygienic din Dresda în legătura cu starea alimentațiunei. In primul rând se descrie desvoltarea *omului* din vârsta fragedă până la adânci bătrânețe.

Importanța pânei albe în comparație cu pânea neagră, aceasta din urmă fiind cu mult mai nutritivă și sănătoasă ca cea albă.

Expoziția e zilnic deschisă dela orele 9 dim. până la orele 9 seară.

*

Hala principală cuprinde: Grupa: *Omul* și *alimentațiunea sa.*

Agricultura. Alimentațiunea zilnică a unei familii.

Anatomia patologică.

Pharmakologie și alimentațiune.

Expoziția alimentară a Austriei și Holandei.

Expoziția Laptelui.

Străinătatea e furnizorul alimentelor Germaniei.

Importarea cafelei și a ceaiului, cacao, vanilia, piperul, nuci etc.

Hala I cuprinde Secția Științifică.

Hala II Secția Technicei.

Hala III Secția casnică (alimentarea practică).

Hala IV Laptele și toate derivatele sale. O secție specială de Cinematograf e aranjată de Profesorul universitar din Berlin: *Dr. Bückel.*

*

Intreaga Expoziție a fost terminată împreună cu toate clădirile, numai în 10 luni.

Directorul din Messe Amt d. *Dr. Schück* a mulțămit tuturor colaboratorilor pentru reușita acestei mari întreprinderi. A mai mulțămit tuturor reprezentanților de presă pentru concursul prețios ce l'au dat.

Grupe speciale au mai aranjat următoarele orașe:

Bielefeld, Forst, Liegnitz, Mannheim, Austria, Holanda și orașul Berlin.

O secție specială a aranjat Societatea Crucea Roșie.

Zilnic stau la dispoziție studenți ai Universității din Berlin cari conduc pe vizitatori, dând toate explicațiile cerute. S. Z.

La Curtea cu Juri
Tragicul sfârșit al tânărului Gall

Curtea cu Juri din localitate judecă azi crima din grădina Copou, de anul trecut.

Se știe că'n urma reclamațiunei părinților săi, fusese pus în urmărire tânărul Gall.

Acesta a trimis o scrisoare prietinei lui, d-ra Paula Baleș—rugându-o să vie în grădina Copou spre a-și lua rămas bun de la dânsa.

Tânăra fată, care știa pe Gall urmărit de poliție, a predat scrisoarea poliției, după care s'a dus la întâlnirea din grădină.

După un scurt timp, și-au făcut apariția și sergenții de poliție, care au somat pe Gall să se predea. Gall s'a opus și a căutat să scoată revolverul. Dar în acelaș timp, polițiștii au tras un glonte de armă ucigînd pe loc pe Gall.

Instrucția a stabilit că este o crimă din imprudență și a trimis în judecată pe sergentul de poliție Gh. Vrabie.

Tribunalul însă și-a declinat competința, trimițând afacerea la Curtea cu Juri.

Controlul instalațiilor de apă

Comisiunea apelor s'a întrunit aseară la primărie sub președenția d-lui Osvald Racoviță.

S'a hotărât continuarea verificărei rețelei de distribuție de pe întreaga zonă a orașului. S'a constatat că multe instalații de apă sunt defecte și din această cauză se produc însemnate perderi de apă.

Deaceia s'a decis ca fiecare proprietar care posedă instalație de apă, să depună la primărie taxa pentru verificarea prizelor și a racordurilor. S'au mai luat apoi și alte hotărâri.

D. Ing. M. Welt a prezentat comisiunei planul pentru aplicarea manșoanelor la conducta în punctul Valea Mariucăi, spre a se înlătura enorma perdere de apă de astăzi.

x Abonații la telefon sunt înștiințați ca până în ziua de 1 Iulie a. c. să achite casieriei oficiului Telefonic Central Iași costul abonamentului pe întreg anul.

Neplata acestui abonament atrage irevocabil întrerupere a comunicației telefonice pe ziua de 1 Iulie, iar mai târziu luarea circuitului.

x O agresiune s'a întîmplat la Ungheni. Bătrânul Riven Șender, trecând pe lângă cărămidăria studenților creștini, a fost bătut de un student. Autoritățile cercetează.

INFORMAȚII

x Un accident de automobil s'a întâmplat ieri după amiază la orele 3 pe str. Palat.

Automobilul cu No. 142 din Botoșani mergând cu viteză, a dat peste tânărul Panaite Cotneac din str. Alexandri. Tânărul s'a ales cu câteva leziuni. Mașina și-a continuat drumul fără să oprească.

x D. C. V. Ștefănescu, licențiat al facultății juridice de la Universitatea ieșeană, a cerut înscrierea în Barou.

Cererea a fost susținută de d-nii C. Toma și Ionel Teodoreanu.

x Consiliul municipal a fost convocat pentru Marți 26 Iunie orele 5 după amiază.

La ordinea zilei este rectificarea bugetului pe anul 1928, complectarea delegaților în comitetele școlare, aprobări de împrumuturi asupra parcelelor, etc.

x Vitrinele magazinelor de muzică au expus de câteva zile o nouă lucrare muzicală a colegului ostru d. Beno Sârcu, cunoscut publicului eșan prin succesele obținute de anterioarele sale lucrări. Noul *„An original Blak"* este scris în colaborare cu d. Felix Klein și prin noul ritm pe care-l pulsează, „An original Black" va cuceri sufragiile dansatorilor.

x Un puternic incendiu s'a declarat în pădurea din jurul satului Crucea-Neamtz.

Flăcările au distrus peste 8 hect de pădure tânără la locul numit Coada Starpului.

Până în prezent nu se știe de unde a provenit focul.

x Preotul I. Pauzitru a cerut Mitropoliei să fie trimes ca păstor în parohia Vood Mounteu din Canade, parohia ce depinde de Mitropolia Moldovii.

x Ieșeni, pregătiți-vă pentru grandioasa manifestație sportivă ce va avea loc la 29 Iunie.

x Brigada de Urmărire primind un denunț în legătura cu asasinarea jandarmului Armașu, a făcut aseară o serie de razii, care însă n'au dat nici un rezultat.

x Trăsura cu N. 2, mergând prea repede pe str. Ștefan cel Mare, a dat peste Teodor Oprea din str. Trancu, pedar la primărie.

El a fost rănit.

x Consiliul Comunal din Tg. Frumos, care a fost dizolvat de delegația permanentă a Consiliului județean, a făcut apel la consiliul superior ad-tiv contra avizului de dizolvare.

Până la pronunțarea consiliului superior, actualul consiliu comunal, va conduce mai departe treburile târgului.

ULTIMA ORA

Agitaţia sporeşte în Jugoslavia

Starea lui Radici s'a înrăutăţit

SINGEROASE CIOCNIRI LA ZAGREB

Belgrad 22. — Clubul parlamentar al coaliţiei ţărănisto-democrate a hotărît eri să părăsească Belgradul şi să nu mai participe la şedinţele Skupcinei, până când guvernul nu va da satisfacţie completă şi nu va garanta egal tatea drepturilor şi siguranţa personală a membrilor opoziţiei.

Opoziţia rupe orce contact personal cu membrii guvernului.

Coaliţia ţărănistă democrată invită poporul să păstreze liniste şi să aibă încredere în conducătorii săi, care vor publica la timp hotărârile ce le vor lua, în legătură cu tragicul eveniment din Skupcină. In acest scop s'a decis ca Duminică parlamentarii ţărănişti democraţi să se întrunească în şedinţă la Zagreb.

Starea lui Radici s'a înrăutăţit

In starea sănătăţii d-lui Ştefan Radici a survenit o serioasă înrăutăţire. D. Radici s'a îmbolnăvit de pneumonie. Situaţia locală a rănilor s'a complicat, din cauză că victima sufere de diabet.

Guvernul confisoă ziarele

Guvernul a luat măsuri, pentru a împiedica ziarele să publice ştiri neliniştitoare. Ieri s'au confiscat toate ziarele din Zagreb, iar la Belgrad au fost confiscate ziarele opoziţioniste „Reci", „Novosti" şi „Vremea".

•

Judecătorul de instrucţie a luat ieri un lung interogator asasinului.

•

In cercurile politice domneşte mare agitaţie. Opoziţia cere demisia guvernului. Guvernul răspunde că pentru moment orce schimbare este imposibilă. După ce spiritele se vor linişti, guvernul va aviza.

Grave tulburări la Zagreb

Aseară s'a produs la Zagreb o violentă manifestaţie, care a avut ca urmare intervenţia jandarmilor. Au căzut mai mulţi morţi şi răniţi. Ordinea a fost restabilită în cursul nopţii.

Operaţiile bandei de spărgători din Iaşi

Alte furturi descoperite — Urmărirea încă a doi complici

După cum am anunţat în numărul de Miercuri al ziarului nostru, poliţia a prins banda de spărgători de sub conducerea fraţilor Praun, care opera în ultimul timp în localitate.

A mai fost arestat şi Spiridon Galiţa, mecanic la Maternitatea, la care s'au găsit o parte din lucrurile furate.

Spărgătorii arestaţi au mai indicat alţi doi complici: Mihăilescu şi Găină, doi vechi clienţi ai poliţiei care au dispărut. S'au dat circulări pentru urmărirea lor la Cernăuţi şi Bucureşti unde sunt bănueli că s'au refugiat.

•

Continuându-se cercetările, s'a stabilit că aceiaşi bandă a comis şi furturile dela Societatea Creştină a Femeilor din str. Dancu, Notre Dame de Sion, dela doi negustori din Socola şi dela locuinţa bijutierului Lazar Iosef din str. Păcurari.

In total s'a stabilit că banda fraţilor Praun a comis pe te 20 furturi şi s'au găsit parte din lucruri provenite din aceste furturi.

Spărgătorii arestaţi au mărturisit că în afară de jefuirea Băncei Dacia au mai pus la cale şi spargerea magaziei de mărfuri a Băncei Moldova.

•

Incursul zilei de astăzi va avea loc reconstituirea tuturor furturilor.

Cercetările continuă.

Rep.

Concediul d-lui Titulescu

Bucureşti 22. — După Conferinţa Micei Înţelegeri, d. Titulescu, va mai rămâne puţin timp în ţară.

Apoi îşi va lua un concediu până la toamnă plecând în străinătate.

AMUNDSEN IN PRIMEJDIE

— NU SE MAI ŞTIE NIMIC DE DÂNSUL —

Oslo 22— Situaţia lui Amundsen este foarte îngrijorătore. El a plecat Luni din Tromsoe şi se crede că a fost silit să aterisezе între sloiurile de ghiaţă.

Situaţia lui este extrem de critică şi are nevoie de ajutoăre mai grabnice de cât însăşi Nobile.

•

Populaţia este foarte neliniştită şi se teme de o catastrofă. Se crede că Amundsen şi Guilbaut se află pe insula Urşilor.

O poveste cu şerpi...

Giurgiu 22.—Ieri după amează nişte copii care se jucau pe platoul gării, au găsit o lădiţă închisă, pe care era scrisă adresa: Inspector Dumitrescu, str. Zefirului 20.

Copii au dus lădiţa la un tâmplar, pe care l'au rugat s'o deschidă. Tâmplarul s'a executat şi mare i-a fost surpriza, când din lădiţă au ieşit şapte şerpi, dintre care unul avea doi metri lungime.

Cu ajutorul vecinilor, tâmplarul a ucis reptilele.

O mare remaniere ministerială

înaintea sesiunii din toamnă

Bucureşti 22.—In cercurile guvernamentale se dă ca sigură remanierea cabinetului înaintea seziunei ordinare din toamnă a Parlamentului.

Vor ieşi din guvern d-nii Mrazec, actualul ministru de Industrie, Nistor, ministrul lucrărilor publice, probabil chiar şi d. Inculeţ, ministrul sănătăţii.

La Finanţe va fi numit d. Victor Antonescu. Vor mai intra în guvern d-nii Vasile P. Sasu şi N. D. Chirculescu.

Greva se întinde în Grecia

Atena 22.—Confederaţia generală a Muncii va hotărî azi, în chestiunea proclamării greve generale. Guvernul a luat măsurile impuse de împrejurări.

Astăzi va intra în grevă personalul inferior al poştei şi lucrătorii dela uzinele electrice. Chelnerii au declarat ieri greva.

Avocat condamnat la închisoare

Bucureşti 22.—Avocatul Take Constantinescu, acuzat de abuz de încredere, a fost condamnat la şase luni închisoare, două mii lei amendă şi 650.000 lei despăgubiri civile.

Mica Antantă a presei

Bucureşti 22.— Mica Antantă a presei în şedinţa de azi dimineaţă a votat o rezoluţie în favoarea libertăţii presei.

Astăzi după amează d-nii Titulescu, Beneş şi Marincovici vor face declaraţii ziariştilor.

Deraere în Rusia

Moscova 22. — In staţia Taruscaia, pe linia Mosco — Tula, a deraiat trenul express de Sevastopol. Sînt 4 morţi şi 14 răniţi.

Iarăşi a murit

Ceang-So-Lin

Londra 22. - Consulii generali străini din Mugden au fost informaţi oficial că, după o lungă suferinţă, mareşalul Chang-So-Lin, a încetat din viaţă. Inmormântarea va avea loc Sâmbătă.

Telegrama d-lui Maniu

către d. Stefan Radici

Bucureşti 22.—D. Iuliu Maniu şeful partidului naţional ţărănesc a trimis d-lui Ştefan Radici următoarea telegramă:

„Ştirile odiosului atentat politic care v'a lovit atât de crud, a umplut de emoţie şi regrete inimile noastre. Impărtăşim durerea d-vs. şi vă exprimăm cele mai bune urări de sanătate, dorindu-vă o grabnică însănătoşire Trăiasca partidul ţărănesc croat".

(ss) IULIU MANIU

INFORMAŢII

x S'a numit o comisiune formată din: pr. pro. Gh. Petrovanu, pr. I. Andriescu şi diacon prof. I. Gheorghiţă, pentru cercetarea actelor acelor ce vor să fie apărători înaintea tuturor instanţelor bisericeşti.

x Direcţiunea şcoalei profesionale de fete Gr. II „Sf. Sava" Iaşi, aduce la cunoştinţa publicului că expoziţia lucrului de mână şi a desenului, va avea loc în zilele de 27, 28 şi 29 Iunie a. c. şi poate fi vizitată în aceste zile, între 9—12 şi 3—7.

ORA 2

Cum au decurs tulburările din Zagreb

Belgrad 22—Asupra evenimentelor sângeroase din Zagreb se anunţă următoarele:

Un grup de manifestanţi instigat de câţiva agitatori a început să arunce cu pietre şi să tragă focuri de revolver asupra poliţiştilor. Când primul jandarm a căzut rănit, poliţiştii au primit ordin să şarjeze mulţimea. Ei au tras o salvă în aer, apoi s'a produs încăerare cu schimb de focuri.

Marea cafenea „Corso" a fost complect devastată, deoarece manifestanţii au făcut uz de mese şi scaune.

In total au căzut doi morţi şi 30 răniţi, din care alţi doi au murit în spital S'au operat 70 arestări.

•

Ieri a sosit la Belgrad, venind din Zagreb d-na St. Radici. Starea sănătăţii d-lui St. Radici s'a mai imbunătăţit. A sosit din Viena celebrul chirurg Inger, pentru a căuta pe rănit.

•

Cei doi deputaţi morţi au fost transportaţi la gară aseară la ora 7. Cortegiul era urmat de câţiva miniştrii şi numeroşi parlamentari. Inmormântarea are loc astăzi la Zagreb.

CUTREMUR DE PAMÂNT

Washington 22.—Sismograful din Georgetown a început să înregistreze astă noapte la ora 1, zguduituri de pământ de o intensitate considerabilă şi care au ţinut până la ora 4 în ziuă. S'au apreciat centrul cutremurului la 10.000 km. depărtare de Washington.

Amundsen pe insula Frantz-Iosef

Paris 22.—Din Oslo se anunţă că exploratorul Amundsen şi aviatorul Guilbaud au fost siliţi să aterisеze pe insula Frantz-Ioseph, între gheţuri. Ei sînt complect izolaţi, într'o stare disperată şi le lipsesc alimente.

LCOURI

— **„Generala"** *Societate Română de Asigurări Generale din Bucureşti, reprezentată prin BANCA MOLDOVA S. A. din Iaşi, anunţă că la tragerea efectuată în ziua de 20 Iunie 1928 a eşit la sorţi poliţa No. 107125 având combinaţia de litere O I. G. în sumă de* **Lei 30.000**—, *(treizecimii. a domnului* **OŞIE GOLDENBERG** *din IAŞI, strada Procopie* **sumă care a fost achitată imediat** *fericitului câştigător de către Banca Moldova.*

— Cu începere de Duminică 24 crt. camioneta cu No. 382 a fraţilor Piţu, va face în fiecare Duminică curse pentru excursii şi băi la Prut-Sculeni.

Plecarea la ora 10 dimineaţa din faţa Hotelului Traian şi sosirea în Iaşi la ora 6 seara.

Costul unui bilet dus şi întors este de *lei 100* de persoană.

Implinindu-se 7 ani de la încetarea sa din viaţă, familia roagă pe prieteni, foştii colegi de ancă, de profesorat, pe foştii elevi ai Şcoalelor Superioare de Comerţ şi pe toţi câţi l'au cunoscut

Const. P. Marinescu

fost Director al Băncii Naţionale Iaşi şi Prof sor de Stiinţe Comerciale la Şcol. Superioară Com. Gr. II (1903-1921).

să asiste la parastasul care va avea loc la mormântul său din Cimitirul Eternitatea, Duminică 24 Iunie ora 11 dim.

„LIMBA GEOGRAFICĂ ŞI DESCIFRAREA EI"

DE

. N. E. IDIERU

Este dintre cărţile şcolare, de ştiinţă, cu deosebire indicată — orin utilitatea cuprinsului ei — să nu lipsească din stocul de cărţi ce se vor decerne ca premii elevilor merituoşi şi în acest an. De aceea, credem oportun să atragem binevoitoarea atenţie şi a Primăriei şi a Autorităţilor şcolare ieşene, asupra astei lucrări.

Ea se găseşte de vânzare la librăria I. V. Ionescu, str. Lăpuşneanu 37 şi la autor, str. C. A. Rosetti 47, pe preţul de numai 30 lei.

Vizitaţi Noul magazin de fererie, articole technice şi văpselerie

„ASTRA"

IAŞI, strada I. C. Brătianu No. 141

Vis-a-vis de poarta Sft. Spiridon

Asortat în toate articole de:

Fererie: Tablă galvanizată, neagră, plumbuită; albă şi tablă de zink, Ţevi de plumb, de fier şi galvanizate, precum Robinete şi accesorii; Sârmă cu Ghimpi, Sârmă împletită pentru garduri, Sulfat de Cupru marca „Strugure" Rafie, Sfoară de Manila, Şini de val, compoziţie, Coase de oţel, Seceri „Piuliţa", Furtumuri de cauciuc, Curele de piele pentru transmisiuni, Pompe „Allveiler", Stropitoare „Vermorel", precum Ciment, Cărbuni de forje şi toate articolele de fererie tehnice, unelte pentru meserii şi construcţii cu preţurile cele mai convenabile.

Secţia Văpselerie: Uleiuri, lacuri şi văpsele de prima calitate garantate uscabile şi durabile: Lacuri străine pentru trăsuri şi automobile, ceară şi sârmă de pachete.

Se prepară după cerere văpsele în ulei şi lac diferite culori pentru acoperăminte, uşi, ferestre, etc.

Lacuri speciale pentru duşamele Fritzelack, Durax, etc.

Toate cu preţuri reduse.

Apa minerală naturală de

VICHY

IZVOARELE STATULUI FRANCEZ

CELESTINS — Guta, Gravela, Diabet, artritism

GRANDE-GRILLE — Boli de Ficat.

HOPITAL — Boli de stomac.

Sare Vichy-Etat pentru a se prepara singur apa alcalină digestivă

Pastile Vichy-Etat după masă uşurează digestiunea.

A SE FERI DE IMITAŢIUNI

Porci îngrăşeţi şi purcei rasă Berck

de vânzare la

Ferma Bădărău

cu preţuri de reclamă.

CUMPAR ŞI VAND Aparate Fotografice

Permanent depozit de aparate: Görz, Zeiss, Rodenstok, Kodak, pentru amatori fotografi, Hârtie fotografică, Plăci Filmpak şi Rolfiime, Agfa, Goerz, Pathé, Revelator, Viro şi Fixage.—Bucuria şi liniştea amatorului fotograf este Rolfilm şi Filmpak Plavik. Emulsion Lumière, sensibilitate şi claritate uimitoare. Laboratorul gratuit la dispoziţia D-lor amatori fotografi.

Z. WEISS

Fotograful Curţei Regale,—Piaţa Unirei 25

DOCTORUL

R. DAMSKER

str. Ghica-Vodă No. 44–46

MEDICINA INTERNA,

SIFILIS şi GENITOURINARE

tratează prin

DIATHERMIE

Bolile interne, reumatismul, guta, nevralgii, etc.

Bolile urinare şi boli de femei

Cons. 8—11 a. m. şi 3—7 p. m.

DENTISTUL

Fr. Grünberg

cu Institutul dentar, în

Strada Cuza Vodă No. 1

(vis-a-vis de Farmacia Jelea Halta Sărărie)

Execută toate lucrările de chirurgie şi proteză dentară după ultimele cerinţi ale ştiinţei.

Preţuri modeste

Consult. 9—1 şi 2 jum.—7

DOCTOR IN MEDICINĂ

M. WECHSLER

Specializat în Franţa în

ARTA DENTARĂ

Boli de gură şi de dinţi

Consult. 9-12 şi 2-7 p. m.

Iaşi, Str. Ştefan cel Mare 18

Casele Leon Mayer

DOCTOR

Mihai Goldenberg

Dela Facultatea de Medicină din Paris

BOLI INTERNE

STOMAC şi INTESTINE

Consult. 9-11 — 3-6

strada Ştefan cel Mare No. 2

(Casele Hirschensohn).

DOCTOR

L. HEITEL

MAMOŞ

De la clinicile din Berlin, Viena Frankfurt

Boli de femei şi naşteri

Str. Săulescu 2 (alături de Biserica Talpalari)

Consultaţiuni 3—6 p. m.

Pentru săraci gratis zilnic.

Doctor B. Fischer

fost intern al Spit. Sf. Spiridon

BOLI INTERNE ŞI FEMEI

GENITO-URINARE

Tratament cu **Diathermie**

strada Cuza Vodă 46

(fost cabinetul Dr. Silberstein)

Consult.: 8—11 a. m. — 2—4 şi 6—8 p. m.

DENTIST

S. Schreiber

s'a mutat în

Strada Dancu 7

vis-a-vis de Uzina Teatrului

Dr. H. Wechsler

Boli interne, Genito-urinare

Sifilis

DIATERMIE

pentru boli urinare, boli de femei, reumatism, nevralgii, migrenă, gută, diabet, boli de stomach etc

Consult: 8-11 a. m. 2-6 p. m

IAŞI, str. Armeană 4

AVOCATUL

H. GHERNER

s'a mutat

în *str. Ştefan cel Mare No. 36*

lângă Banca Gansewald.

De vânzare

Un loc în cea mai frumoasă poziţie a Tatarăşului de circa 1800 m. p, cu pomi fructiferi eventual şi case bune 4 odăi, bucătărie, pivniţă pietruită, cămări, şuri, loc pentru vite, păsări, 2 intrări separate, apă, lumină, tramvai, se închiriază de la primăvară.

Adresaţi str. Călăraşi 18 bis proprietara *Elena C. Creţu*

ŞTIRI DIN ŢARĂ ŞI STRĂINĂTATE

Căsătoria prinţesii Elena

a fost desfăcută

Precum am anunţat ieri, Curtea de apel, secţia I, Bucureşti, a judecat procesul de divors dintre principesa Elena şi soţul ei, fostul principe Carol.

Prinţesa a fost reprezintată prin d. av. S. Rosenthal. iar ex'prinţul prin avocatul belgian Van Liesen asistat de d. av. Em. Pantazi, care în numele ex'prinţului a declarat că nu consimte la jurisdicţiunea angajată, prin acţiunea princesei Elena, dar în fond lasă la aprecierea Curţei.

D. procuror general Cernescu a cerut Curţii să ia act de declaraţiunea d-lui Pantazi şi să pronunţe desfacerea căsătoriei.

După ce s'a citit din legea statutului Casei Regale, procedura de urmat în cazurile de divors, Curtea a declarat desfăcută căsătoria dintre A. S. R. Principesa mamă Elena şi d. Carol Caraiman, fostul prinţ moştenitor al României.

Deciziunea a fost pronunţată cu drept de recurs, în termen de cinci zile libere.

Inainte de a pleca la băi, nu uitaţi să vă abonaţi la „Opinia“

„OPINIA“

literară şi artistică

(Continuarea din pag. I-a)

Ştiri artistice

— *Artista* Dida Solemon va juca anul viitor în compania Bulandra.

— *D. Adrian Pascu* lucrează la o revistă de actualitate, care se va reprezinta la o grădină de vară din localitate.

Răzbunare.

Scena se petrece în tramvai. Zgomot şi înghesueală. Un domn şi calcă vecinul pe picior, care prins de o durere ascuţită, ripostează puţin politicos. Dar vagonul porneşte brusc şi faptul se repetă, mai grav şi mai apăsat. Vecinul devine violent:

— Eşti un neghiob; fii mai atent măgarule... imbecil... idiot...

In sfârşit domnul înfuriat se dă jos din tramvai. Şi atunci un alt călător îl întreabă curios pe cel apostrofat:

— Cum ai putut răbda asemenea insulte, fără să crâcneşti măcar?

— Bine, răspunde acesta calm şi satisfăcut, dar mata n'ai observat cele trei găuri, pe care i le-am făcut în palton, cu ţigara!..

Câteva reflexii

— Ingâmfarea prânzeşte cu vanitatea şi cinează cu dispreţul.

— Cel mai nimerit mijloc de a respinge o răutate, este de a o da uitării.

— Amorul este mai totdeauna ocupaţia acelora care nu ştiu să iubească.

— Cine vrea să fie vesel cu orce preţ, face deobiceiu o figură tristă.

BIBLIOGRAFIE:

A apărut **„Minerva“** (anul II, No. 1) revistă de sinteză culturală cu următorul sumar: *I. Petrovici*: Credinţa în progres; *N. Bagdasar*: Concepţia filosofiei istoriei după Wilhelm Dilthey; *Al. Rosetti*: Fonetică istorică, Fonetică generală şi Fonetică experimentală; *Gheorghe I. Brătianu*: Criza ideii de progres; *Andrei Aţetea*: Omul ideal al Renaşterii în opera lui Fr. Guicciardini; *Cezar Papacostea*: Filosofia şi literatura greacă, elemente de integrare ale vieţii sociale; *T. Gheorghiu şi V. Savin*: Psihologia intuitivă, moralismul şi caracterologia; *Ioan D. Gherea*: Analiza psihologică a cauzalităţii; *S. S. Birsănescu*: Clasa de elevi (anchetă pedagogică); *P. Andrei*: Mişcările sociale şi politice ale tinerimii.

In rest un variat material de note şi recenzii semnat de d-nii: M. Bantaş, Vasile Pavelcu, Liviu Sirca, Tr. Gheorghiu, M. Mancaş, V. Harea, Radu I. Luca, V. Savin, C. P. Antoni, S. S. Bîrsănescu, Sorin Pavel, Stere Diamandi şi o bogată „Revistă a Revistelor“.

Deosebire

— E adevărat că te însori cu o văduvă cu 500.000 lei?

— Adevărat este că mă însor cu 500.000 lei şi cu o văduvă.

Naţional-ţărăniştii din Iaşi

nu recunosc dezlegarea jurămîntului pronunţată de Sinod

Aseară a avut loc o şedinţă plenară a organizaţiei naţional-ţărăniste din Iaşi.

D. prof. N. Costăchescu a făcut o expunere asupra situaţiei politice şi a deschis discuţia asupra chestiunei anulărei de către Sinod a jurământului de la Alba Iulia.

Au vorbit d-nii M. Jacotă, I. Rang şi Gh. Ghibănescu.

S'a arătat că Sinodul nu poate lua hotărâri asupra uniţilor; că Sinodul n'a luat nici o măsură atunci când antisemiţii, făceau jurăminte în biserici că vor comite crime.

Apoi s'a votat următoarea *moţiune*: „Membrii organizaţiei partidului naţional-ţărănesc din jud. Iaşi care la 6 Mai ne-am solidarizat cu cele hotărâte la marea adunare a poporului român, la Alba-Iulia şi am făcut prin delegaţii noştri acelaş jurământ, declarăm că amestecul Sinodului în aceasta împrejurare este un act politic în favoarea partidului liberal.

„Deaceia socotim anularea jurământului ca neavenită, întrucât după credinţa creştinească o dezlegare de jurământ, biserica o dă numai atunci când credincioşii o cer, altfel nu obligă. Anularea o privim ca un act ce impune călcarea unui jurământ făcut deci anti-canonic şi anti-creştinesc.

„Prin urmare păstrăm jurământul făcut pentru înălţarea şi mântuirea scumpei noastre patrii şi-l vom reînoi mereu în Biserici în faţa altarelor.

„In ce priveşte măsura de a pedepsi preoţii care au primit j u r ă m â n t u l poporului cu oprirea salarului exprimăm admiraţia noastră acelor preoţi care totdeauna au stat în fruntea poporului şi s'au identificat cu marile sale aspiraţiuni şi deschidem o supscripţie în toată ţara la toate judeţele pentru a le oferi în schimbul salarului oprit, o recompensă naţională“.

*

In urmă s'au fixat întruniri le care vor avea loc Sâmbătă şi Duminică în oraş şi judeţ.

Şedinţa a luat sfârşit la orele 11 noaptea. L. PAUL

Comisiile de bacalaureat

pentru Iaşi

Pentru regiunea XIII şcolară Iaşi au fost fixate următoarele comisiuni de bacalaureat:

Comisiunea I: (Liceul Naţional-Işşi, Botoşani, Vaslui şi Soroca): prof. O. Tafrali (preşedinte), Mihai Carp (Iaşi), I. Prassa (Iaşi), Papasol (Bucureşti), I. Raianu (Iaşi), I. Ursoiu (Bîrlad), V. Tănase (Vaslui) şi C. Olescu (Tg. Frumos).

Comisiunea II: (Lic. Internat, Seminarul Pedagogic, lic. Cogîlniceanu din Iaşi şi liceul Bălţi): prof. I. Găvănescul (preşedinte), Demetrescu Romulus (Cluj), G. Stino (Falticeni), dr. C. Gheorghian (Cernăuţi), Mihai Botez (Iaşi), Gheorghiu B. (Botoşani), V. I. Luca (Botoşani), N. N. Botez (Bacău) şi Gh. Finţescu (Iaşi).

Iaşi Fete (Şc. Sec.); Fetele din întreaga regiune Pr. P. Bujor prof. univ. Iaşi, d-na Leonte Alex. (Galaţi), d-na Eleuteriade G. (Bucureşti), d-na Balaban Camelia (Roman), d-na Usinievici (Tighina), d-na C. Halunga (Buc.), d-na Ianovici (Iaşi).

*

Dintre cellalţi profesori ieşeni au fost numiţi d-nii: profesori universitari I. Petrovici (Bucureşti), Const. Niculescu (Ploeşti), M. Ralea (Brăila), M. David (Constanţa), Traian Bratu (Galaţi), I. Marinescu (Bacău), I. Borcea (Cernăuţi), C. Popovici (Chişinău), Sahielevici (Ismail), precum şi profesorii: N. Negru (Sibiu), Em. Diaconescu (Galaţi), Al. Băleanu (Bârlad), I. C. Botez, C. Menciu şi Kn. Poclitaru (Fălticeni), Octav Botez, I. Constantinescu şi V. Marinescu (Cernăuţi), V. C. Praja şi G. Manoliu, (Cernăuţi II), Val. Buţureanu (Suceava), D. Miron şi I. Florea (Dorohoi), M. Jacotă (Chişinău), Aug. Scriban, T. Bădăreu şi Plăcinţeanu (Chişinău II), N. Niculiţă şi Vasile Gheţu (Chişinău II).

In jurul unui accident de automobil

In faţa Tribunalului secţia II a venit ieri spre judecare procesul de omor fără voie intentat d-lui Ioan Petrescu, unul din conducătorii soc. de asigurare „Regina Maria“.

Anul trecut pe când d. Petrescu se întorcea de la Bivolari cu o maşină în care se aflau mai mulţi pasageri, s'a produs un a c c i d e n t. Automobilul s'a răsturnat şi cu acest prilej a fost ucis comerciantul Gh. Hagiev.

D. Petrescu a fost dat în judecată pentrucă a provocat fără voie moartea negustorului Hagiev.

Tribunalul a admis o nouă serie de martori cu care să se lămurească împrejurările în care s'a produs accidentul.

D. Iorga atacă

pe naţional-ţărănişti

Ziariştii sârbi şi cehoslovaci, —conduşi de d. Eugen Titeanu —au vizitat pe d. N. Iorga.

D. Iorga a criticat vehement politica partidului naţional-ţărănesc, a persiflat pe d. Titulescu, comparându-l cu Josefina Baker; iar despre guvernul liberal a declarat că: „nu este mai rău decât altele“.

Aşa-i d. Iorga...

Falşificare de bancnote la Sibiu

Siguranţa din Sibiu a descoperit o fabrică clandestină în care se falşificau bancnote a 500 lei.

Şeful bandei era un învăţător Teodor Solţărescu la locuinţa căruia s'a găsit un adevarat bazar de instrumente şi materiale chimice.

Spiritul poporului chinez

(Continuare din pag. I-a)

Chinejii sunt politicoşi pentrucă trăind o viaţă sufletească, îşi cunosc propriile sentimente, ceiace îi face capabili să ţină seamă de sentimentele altora“.

Acestei preponderenţe a inimii, autorul îi atribue aversiunea chinezilor pentru ştiinţele abstracte: matematici, logică şi metafizică; căci în aceste ştiinţe, sentimentele şi inima n'au nici un rol. Creaţii ideale ale spiritului, ele sunt rigide, şi n'au delicateţa suplă a realităţii, puterea sa mişcătoare. Acestei vieţi sufleteşti, autorul îi atribue „legea gentilomului“ codul Onoarei, a Datoriei faţă de adevăr care era baza şi scopul învăţământului în China.

Adevărata cauză a războiului mondial şi a neliniştii noastre actuale este, după chinezul Ku, lipsa de încredere mutuală, dispreţul calităţilor înalte ale omului produs de „Adoraţia plebei“ profesată de europeni.

Respectul nostru pentru opinia publică, pentru popor, grija noastră electorală de a măguli pe lucrătorii brutali, pe beţivi, pe patronii de crâşme, nu se poate exercita decât în dauna intelectualilor, a muncitorilor conştiincioşi şi cuminţi, a tuturor celor ce fac o rasă sănătoasă fiziceşte şi bine echilibrată moraliceşte. Se respectă cantitatea, nu calitatea.

Ku se sperie de molipsirea Chinei de aceste tendinţe. Şi în adevăr, când întreaga Chină va fi ca Europa, vechea civilizaţie chineză, pacifică şi harnică, va fi distrusă. Dar nimeni nu se poate sustrage destinului şi cartea mandarinului. Ku este coroană pusă pe patul unui muribund.

SPIC.

Câteva lămuriri

despre Observatorul Astronomic de la Copou

Informaţiunile date ieri ziarului nostru de către D. A. Gheorghiu, nu sunt exacte.

Din loc competent aflăm că parcul observatorului astronomic dela Copou este îngrădit, bine îngrăjit şi nu poate servi de toloacă. Suprafaţa lui este de două ori şi jumătate mai mică decât actuala grădină botanică dela Universitate şi deci n'ar fi deloc propriu ca să adăpostească această grădină.

Cât despre observatorul astronomic, e adevărat că nu posedă instrumente numeroase şi perfecţionate ca marile observatoare din străinătate, are totuş aparate utile ca: luneta-meridian, equatorial, pendula pentru stabilit ora exactă şi diferite alte instrumente de specialitate. Actualmente se mai clădeşte o cupolă pentru alt equatorial. In scop didactic, studenţii şi elevii vin dese ori să fac observaţiuni asupra aştrilor.

Şi chiar publicul amator are acces la această utilă instituţie, Observatorul posedă şi o bibliotecă voluminoasă şi aleasă, donată în cea mai mare parte de d. prof. Popovici, directorul observatorului.

Studenţii în astronomie fac studii serioase şi uneori sânt trimişi pentru complectare în străinătate.

D. prof. Popovici lucrează serios la biroul de calcule şi chiar de curând rezultatele observaţiilor au fost comunicate Academiei din Paris.

Trebuie să mai adăogăm că directorul observatorului plăteşte ministerului o chirie mare pentru locuinţa ce o foloseşte în clădirea instituţiei.

Accidentul avionului din Iaşi

plecat la Varşovia

Aviatorii romîni căpitan Ştefănescu şi locot. F. Schvartz din grupul I aviaţie Iaşi, care au plecat să execute raidul Iaşi — Varşovia, au fost siliţi să aterizeze din cauza unei pene la motor, lîngă localitatea Mişco (Polonia). Avionul a suferit serioase avarii; în schimb piloţii au scăpat neatinşi. Ei au fost transportaţi la Lublin, unde li s'a făcut o frumoasă primire.

O sinucidere

la Vaslui

Vaslui 22.—Eri tânăra Ruxanda V. Cucoş din Vaslui s'a aruncat înaintea unui tren de marfă în apropiere de gara Vaslui. Corpul oribil mutilat a fost transportat la morga spitalului Drăghici. Primele cercetări au fost făcute de p. comisar de serviciu Huţanu.

Până în prezent nu s'au stabilit cauzele sinuciderei.

Coresp.

Complectarea Staţiei Socola

Ieri dimineaţă a sosit în localitate d. Hălăceanu, directorul serviciului de întreţinere din Direcţia Generală a căilor ferate.

D-sa însoţit de d. Ing. Em. Niţescu şi Ing. Carabureanu şi Lapedatu, a vizitat staţia Socola, unde urmează să se înfiinţeze triajul trenurilor de marfă.

Apoi d. Hălăceanu s'a interesat în deaproape de lucrările de refacere a staţiei şi a luat contact cu d. Atanasiu şeful gării.

*

La Socola roşie se va ridica o clădire pentru staţie. Se pare că se va hotărî ca depoul maşinilor de la trenurile de călători să fie în gara Iaşi, iar depoul maşinilor pentru trenurile de marfă la Socola.

Aseară d. Hălăceanu s'a înapoiat în Capitală.

x Dorfman, autorul furtului de la bijutierul Lazăr Iosef, este cercetat acum la Zagreb şi va fi adus în curând la Iaşi.

Germanii vor stăpâni

Marea Baltică

Varşovia (Ceps). —Presa poloneză reproduce un articol al generalului francez de Cugnac, care se ocupă cu tendinţa flotei germane de război, de a-şi asigura stăpânirea mării baltice.

Germania a construit după război 4 crucişătoare: „Emdem“ în 1925; „Karlsruhe“ şi „Koenigsberg“ în 1927 şi al 4-lea care se termină acuma.

Ea a mai construit 6 torpiloare a 600 tone în 1926, iar alte 6 torpiloare de acelaş tip se vor termina în acest an.

Tratatul de pace de la Versailles a limitat tonajul vaselor germane la 10 mii tone, ceeace e foarte puţin faţă de flota engleză, care are vase blindate cu 35.000 t. Dar şi vapoarele de 10.000 t. sunt un factor important în luptele navale dacă sunt bine înzestrate.

Ultimul tip de crucişătoare germane, cu tonajul de 10.000 t. au 8 tunuri de calibru 356 mm, aşa că pot intra în lupte şi cu cele mai mari cuirasate. Pe alte crucişătoare vor fi instalate tunuri de 150 mm., 9 tunuri, cari vor împroşca de 9 ori pe minut la distanţa de 18 km., aşa că pot trimite asupra inamicului 3.600 kgr. explozibile pe minut.

Perspectivele Germaniei în Marea nordului, faţă de Anglia şi Franţa sunt reduse. Din acest motiv generalul de Cugnac crede că ea se va mulţumi cu stăpânirea Balticei, unde nu are concurenţi serioşi.

Polonia şi statele baltice încep deabia să se pregătească. Flota Suediei ca şi a Rusiei este învechită.

Cea a Danemarcei inexistentă. Germanii ar putea la nevoe prin punerea de mine în strîmtoarele daneze, să interzică accesul Franţei sau Angliei în Marea Baltică.

INFORMAŢII

x *In cercurile universitare ieşene, se desminte ştirea apărută în unele ziare, că s'ar fi aprobat şi că s'ar fi înaintat suma de 5 milioane lei, pentru începerea noilor construcţii la Universitatea ieşană.*

x Ieri au început examenele particulare la şcoala de agenţi sanitari.

Din 14 candidaţi au reuşit numai patru.

x D. Căpitan Alexandrescu' comandantul Companiei de jandarmi rurali a plecat astăzi dimineaţă în judeţ, în inspecţie.

x *Direcţiunea gimnaziului „Ştefan cel Mare“* din Iaşi, face cunoscut, pe această cale, părinţilor corespondenţilor şi tuturor cari se interesează de bunul mers al acestei şcoale, că sunt rugaţi ca'n ziua de 25 Iunie ora 9 dimineaţa să ia parte la serbarea de fine de an, ce va avea loc în sala de gimnastică a sus zisei şcoale, cu un program foarte bogat şi variat.

x Banda Mihoreanu din Dorohoi a fost condamnată de consiliul de războiu Iaşi la pedepse variind între 10 ani recluziune şi 1 an închisoare.

De notat că de către instanţele civile aceeaş bandiţi sunt condamnaţi la muncă silnică.

x Tribunalul comercial, în camera de consiliu, luînd eri în cercetare cererea creditorilor firmei Louis Polingher, a decis că nu se pot lua măsurile conservatorii cerute de creditori—întrucât comerciantul a cerut moratoriu.

Procesul său de faliment se va dezbate în şedinţa publică—în ziua de 4 Iulie.

x **S'a deschis expoziţia Şcoalei de Arte şi Industrie Casnică de sub Direcţia D nei Eleonora Lohan str C. Negri (ograda Bis. Bărboi).**

Expoziţia se poate vizita în toate zilele până Dumineca 1 Iulie inclusiv, între orele 10—12 şi 4—7 p. m.

x **Inecat în Prut.**—Locuitorul Tanase Rotaru din com. Bivolari, ducându-se ieri să se scalde în Prut, a fost luat de curentul apei şi înecat.

Cadavrul n'a fost încă pescuit.

x Curtea de apel judecând eri cererea de declarare în faliment a minorilor şi tutorilor care continuă comerţul defunctului comerciant Crieghel din str. Cost. Negri—a decis că nu se pot declara în faliment nici minorii nici tutorii care administrează averea comerciantului.

x Doctorul **Brener** *specialist mamoş*, boli de femei, consultă dela 2 până la 6 p. m.

x Ieri s'a declarat un caz de *tifos exantematic* în oraş.

Bolnava este o copilă de 7 ani din mahalaua Frumoasa şi ea a venit în contact cu familiile contaminate de exantematic.

D. dr. C. Tănăsescu a luat imediat măsuri.

CONVOCARE

Domnii membri ai Cercului „Jockey-Club“ din Iaşi, sunt convocaţi în adunare generală extraordinară pe ziua de Joi 28 Iunie 1928, ora 17 în localul propriu din str. Carol No. 53.

Ordinea de zi:

1) Alegerea Comitetului.

Iaşi în 13 Iunie 1928.

Comitetul

P. P. P.
Cereţi pretutindeni

MINISTERUL
Muncii, Cooperaţiei şi Asigurărilor Sociale
CASA CENTRALA A ASIGURARILOR SOCIALE

Publicaţiune

Se aduce la cunoştinţa celor interesaţi că pentru darea în întreprindere a lucrărilor de săpături, betoane, beton armat, zidărie şi acoperământ necesare construcţiei Pavilionului pentru tuberculoşi de la Dudeşti Cioplea, se va ţine licitaţie publică, cu oferte închise, în ziua de Sâmbătă 14 Iulie a. c., ora 10 jum. la Direcţiunea Generală a Asigurărilor Sociale din strada Piaţa Amzei Nr. 3.

Doritorii de a lua parte la această licitaţie vor depune oferte în plic sigilat, în ziua, ora şi la adresa de mai sus, anexând totodată si garanţia de 5 la sută la valoarea ofertei în numerar sau efecte garantate de Stat şi care se va majora la 10 la sută după adjudecare.

Dosarul cu planurile lucrării precum şi contractul tip, caetul de sarcini, condiţiuni speciale, deviz etc. precum şi orice alte informaţiuni. Domnii concurenţi le vor primi dela Serviciul de Architectură al Casei Centrale din str. Piaţa Amzei Nr. 8, în zilele de lucru între orele 11-13.

Direcţiunea Generală

Teren de vânzare

Epitropia Bisericii „Sf. Andrei“ din Iaşi, ţine din nou licitaţie publică, *Duminică 24 Iunie ora 11 dimineaţa,* la cancelaria Epitropiei (str. Sf. Andrei No. 1), pentru vânzarea unui teren de *1400 m. p.* situat în stradela Sf. Andrei No. 9 din Iaşi, lângă judecătoria Ocolului I Mixt. *Se poate vinde şi în parcele.*

Se va cere o garanţie de 10 la sută, înainte de începerea licitaţiei.

EPITROPIA

România
Corpul Portăreilor Trib. Iaşi
PUBLICAŢIUNE No. 152
Anul 1928, luna Iunie 18

Se publică spre cunoştinţa generală că conform Jurnalului, Trib. Iaşi s. III-a, din 31 Mai 1928 se va vinde prin licitaţie publică în ziua de 28 Iunie 1928, ora 10 a. m. averea mobilă sechestrată cu procesul verbal din 2 | 9 | 927 dela Fabrica „Energia“ Gh. Ionescu la pretenţia Firmei Moldova s. c. g. I. Soc. pentru industria lemnului în Frasin, avere compusă din: 1 maşină de cusut marca Müller, 1 şifonieră, 2 cuverturi, 1 masă, 1 canapea, 6 scaune şi 43 sobe de tablă model c. f. r.

Vânzarea se va face în Iaşi str. Smârdan No. 89, domiciliul debitorului, pe bani gata şi în asistenţa grefierului respectiv.

Şef Portărel, B. Stancov
Secretar, Munteanu

ANUL XA... No. 6329

3 LEI EXEMPLARUL

DUMINICA 24 IUNIE 1923

ABONAM...

Lei 1000 ... pe u...
„ 500 . . „ 6 luni
„ 300 . . . „ 3 luni

Biblioteca Universității Loco

OPINIA

ZIAR POLITIC COTIDIAN

ANUNCIURI
se primesc la toate
Agențiile de Publicitate
și la
Administrația ziarului
Iași—Str. Gh. Mârzescu 17

CRIMELE DIN SCUPCINA
JUGOSLAVA
ȘI INVĂȚĂMINTELE CARE DECURG

In Scupcina sârbă s'a săvârșit de către deputatul muntenegrean Ratkici „un atentat îngrozitor, care prin cele câteva focuri de revolver descărcate a răpit viața a doi deputați din opoziție, iar pe alții trei i-a rănit grav, încât nu se știe de vor scăpa cu zile.

Deși cei asupra cărora s'a comis atentatul sunt membri ai opoziției, partidul dela guvern, radicalii, sunt unanimi în a vesti, fapta de descrierat a aceluia, care'n loc de argumente ale rațiunii, într'un moment de supra încărcare a nervilor, a lăsat să vorbiască arma ucigașă. Națiunea întreagă a vecinilor noștri sârbo-croați e cufundată într'o adâncă jale, pentru sângele vărsat în reprezentanța sa naț onală.

*

Acest atentat nu e întâiul care se petrece la sârbi. E abia un sfert de veac, când într'o noapte de primăvară s'a scăldat în sânge palatul regal din Belgrad, fiind suprimată viața regelui Alexandru, din dinastia Obrenovici, și a soției sale Draga—din cauza destrăbălării care domnia la curte—venind pe tron regele Petru Karagheorghevici, exilatul de până atunci și viteazul de mai târziu.

In mai proaspătă amintire ne este însă atentatul cu o bombă dela Serajevo, din Iulie 1914, executat de un tânăr student sârb Gavro Princici, venit de peste graniță, care a costat viața moștenitorului de tron austro-ungar, acest om energic și destoinic, și a soției sale cucesa Sofia de Hohenberg, atentat care în mai puțin de 3 săptămâni a fost nemijlocita cauză a deslănțuirii războiului mondial.

Iată dar că atentatul recent din Scupcină nu e singurul, care va rămânea însemnat pentru istorie, din viața poporului vecin.

In anii de după războiu, dar și înainte, n'au fost privilegiați nici bulgarii nici grecii, dintre popoarele din Balcani, de grele vărsări de sânge în erne. In urma nenorocitului războiu cu turcii în Asia Mică, acest epilog al războiului mondial, grecii, printr'o judecată sumară, au executat 5 miniștri, în frunte cu bătrânul fost prim ministru Gunaris, ridicat bolnav din pa și dus la stâlpul de execuție. Atentatul cu bombă de'nainte de Paștile din 1925 din catedrala Newski—din Sofia, i-a costat pe vecinii bulgari viața a nenumărați cetățeni.

De n'ar rămânea înregistrat ca un dureros episod atentatul din Senatul nostru, din Decemvre 1920, și care a răpit viața prețioasă a ministrului de Justiție D. Greceanu, al Iașului, a episcopu ui Dimitrie Radu, al Oradiei Mari, și a senatorului Spirea Gheorghiu, președintele Sfatului Negustoresc din București, pe lângă că a fost rănit la picior așa fel un alt prelat, episcopul Nifon, al Dunării de Jos, că i s'a tras moartea după 3 ani, atentat pus la cale de mâna scelerată a unui comunist Max Goldstein, viața noastră politică—afară doar că s'au petrecut încăierări de alegeri, cari au dat și morți—cu toate luptele politice, foarte aprige în Parlament și cari au luat proporții neobicinuite de vehemență și sudalme—nu cunoaște desfășurări de formele atentatului de acum din Belgrad, mai ales provocat de un membru al parlamentului.

*

Și vecinii sârbi și oricine vroește a se impune în viața politică, de cârmuire a unei țări, prin argumentele revolverului și a bombei infernale, însă un lucru. Nimic durabil, nimic fericit și care să supravețuiască momentului—în sens bun—nu se crează prin patimă, prin ambiție oarbă și fără abnegație. Și'n politică—e foarte regretabilă confuzia ce se face: a da noțiunei „politică" sensul de tot felul de patim—cel ce vrea să-i rămână numele și faptele, trebue să dea dovadă de trei lucruri: pricepere, multă stăpânire de sine (dar care să nu cadă în alt extrem, calmul agentului electoral, foarte cunoscut la noi, deprins cu orice înfățișare și cu orice apreciere) și mai ales abnegație,—acea abnegație care în trecutul nostru a fost vrednică să rostiască: totul pentru țară, nimic pentru noi!

Da, desigur, cele întâmplate în Scupcina sârbă arată unde poate duce lipsa unora dintre elementarele condițiuni, cu ajutorul cărora se poate cârmui o țară; stăpânirea de sine și abnegația. Istoria unui popor e un mare învățător al lui, dar și—al altora.

Preot F. BODNĂRESCU

ASPECTE

Amintirile d-lui Paul Bujor

O informație a ziarului nostru relativă la amintirile pe cari am aflat că începe să și le scrie, a adus din partea d-lui Paul Bujor o lămurire plină de tâlc: domniasa ne spune că evenimentele politico-sociale din ultimii ani, în vâltoarea cărora a fost prins de atâtea ori și despre cari posedă nenumărate amănunte inedite, sânt singurele asupra cărora se va opri în amintirile ce-și propune a scrie, pentrucă nu găsește nici util, nici interesant, să se piardă „în cimitirul trecutului prea îndepărtat".

Credeam că d. Paul Bujor este un desamăgit; lămurirea domniei-sale ne dovedește, dimpotrivă, că e încă entuziast și gata să combată, pentrucă a scrie despre ultimile evenimente politico-sociale, înseamnă a face critică, a deschide lupta împotriva contemporanilor cari desigur vor avea de răspuns ca să-și apere păcatele și micimea.

A scrie despre cei ce nu mai sânt, a te cufunda în cimitirul trecutului prea îndepărtat, nu implică nici combativitate, nici curaj: polemizarea cu morții nu poate fi operă utilă pentru un luptător; și dl. Paul Bujor a fost întotdeauna un luptător sincer i convins.

Dl. Bujor are de încheiat unele socoteli; așteptam de mult clipa acestei răfueli care ne va aduce desigur amănunte foarte interesante asupra arivismului demagogic a cărui victimă a fost domnia-sa. E bine să se destrame cât mai repede miturile cari împiedică judecata dreaptă și clară a masselor.

Dl. Bujor are dreptul la o reparație pentru suferințele pe cari i le-au produs tovărășii politice interesate și dornice numai de satisfacții imediate; oamenii politici cari l-au jertfit fără scrupul, trebue să facă penitență publică și o vor face de nevoe, dacă nu de voia lor proprie.

Viața noastră universitară posedă puține elemente de valoarea d-lui Paul Bujor; viața noastră politică posedă și mai puține încă asemănătoare domniei sale: nimeni n'a fost în manifestările sale atât de sincer și de o naivitate atât de candidă ca acest poet al științelor naturale.

Ne amintim un amănunt: s judeca la consiliul de războiu, acum câțiva ani, procesul montat de siguranța basarabeană unui student dela științe, Dobândă; printre martortorii cari veniseră să-și spună cuvântul în apărare, era și profesorul lui Dobândă, dl. Bujor: în fața consiliului de războiu, niciodată n'am auzit o mărturie mai plină de bunătate, de blândețe, de largă umanitate; niciodată judecătorii militari n'au fost mai emoționați decât în clipele în cari glasul domnului Bujor— făcând tabloul suferințelor basarabene—cerea achitarea studentului său, nevinovat. Achitarea a venit normală, câștigată întreagă nu de avocați, ci de martorul Paul Bujor...

Pentru toate acestea, așteptăm „amintirile" d-lui Bujor cari vor fi fără îndoială pagini de adevărat umanitarism, de acerbă critică și de profundă înțelegere a mecanismului socia, cu o legitimă nerăbdare.

G. SPINA

„OPINIA" LITERARA ȘI ARTISTICA

Moda

Am impresia că, dacă într'o bună zi câțiva arbitrii ai modei ar lansa pălăria-potcap sau costumul pictat cu floricele, s'ar găsi smintiți—și încă mulți—care să-i aprobe și să-i asculte. In această materie există atâta spirit de imitație, încât pe drept cuvânt oamenii au ajuns invidiați de papagali și maimuțe. Și faptul se repetă mereu, același și banal: ieri a îmbrăcat unul pantaloni largi—astăzi îi poartă o sută; astăzi se obicinuește cam rar la Paris peruca verde—mâne vom avea probabil o sumedenie de capete verzi. Nu mai vorbim de femeile care ar adopta și costumul Evei, dacă... bine'nțeles ar fi la modă. In orce caz, din această situație singurul mulțumit deplin în mormânt trebuie să fie Darwin: moda actuală îi susține teoriile în chipul cel mai strălucit.

i. b.

FAPTE

O orchestră uriașă

La Berlin s'a înființat încă iarna aceasta, o orchestră uriașă compusă din 850 persoane. Această excepțională formație muzicală n'a concertat până în prezent, deoarece nu se găsia o sală capabilă s'o adăpostească.

Acuma însă, după repetiții îndelungi orchestra va da o serie de audiții pe un stadion sportiv din capitala Germaniei. Va fi desigur un concert unic și... asurzitor.

Oaspeți străini

In curând ne vor vizita scriitorii francezi Benjamin Crémieux, Frédéric Lefèvre și Paul Morand. Aceștia au fost invitați de grupările culturale din București, în scopul de a conferența în Capitală asupra chestiunilor literare la ordinea zilei. Data acestor vizite încă n'a fost fixată definitiv.

Diferite știri

— *Maurice Dekobra* anunță că în prezent lucrează la un roman cu subiectul extras din viața femeilor din Orient. Printre acestea se pare că scriitorul francez le-a cuprins și pe românce le noastre.

— *O expoziție* de picturi a fost organizată la Graz în plină stradă. Expoziția a obținut un frumos succes și, culmea, n'a dispărut nicio pânză.

Hugo și actrița

Intr'o zi s'a prezentat la Hugo o delegație de actori, spre a-i cere învoirea de a reprezinta una din piesele lui. O actriță din grup, intrând în cabinetul scriitorului, începu teatral:

— Ah, data ești celebrul autor... ilustrul Victor Hugo, nemuritorul poet. Ah, iartă-mi slăbiciunea.

(Continuarea în pag. IV-a)

Contactu' prin radio, cu generalul Nobile

Stațiunea de radio, de pe vasul de ajutor „Citta di Milano", care ține contact permanent cu generalul Nobile și ceilalți naufragiați în ghețurile polare.

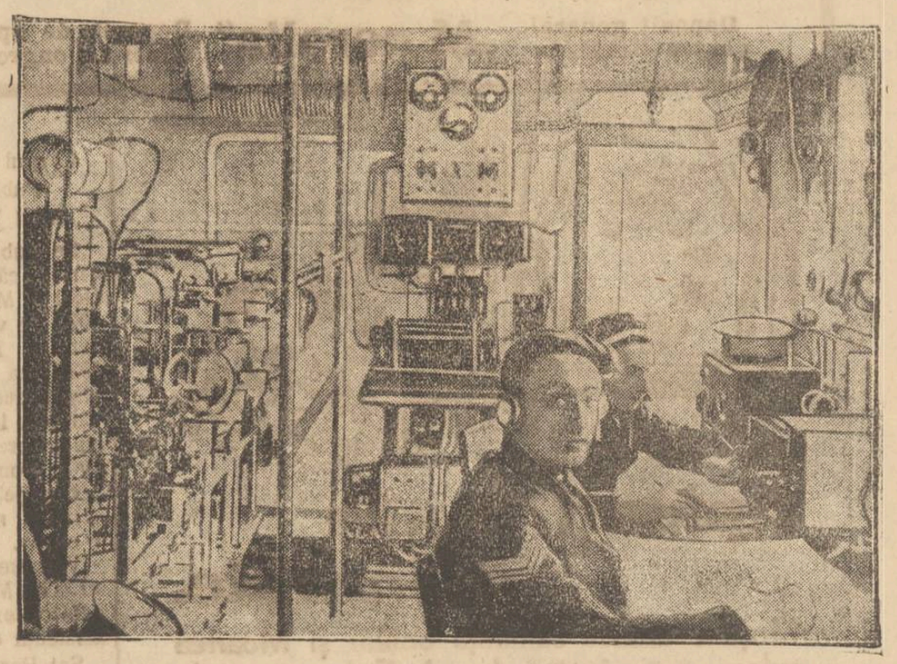

Din toată lumea

Ceasul călător.—In orașul Mexic, locuitorii de pe strada London Avenue au construit un mare orologiu, suspendat de un fir metalic, care străbate strada dela un capăt la celălalt. Printr'un mecanism special, ceasul lunecă dealungul firului și parcurge toată strada de 24 ori, adecă un tur pe oră. In modul acesta toți locuitorii pot ști la intervale scurte cît este ceasul.

*

Bulevarde aeriene. — La New-York circulația pietonilor este într'un permanent pericol. Zilnic se înregistrează zeci și sute de accidente. In plus populația metropolei crește mai mult. Deaceia americanii proectează în prezent să construiască o rețea de străzi aeriene destinate numai pietonilor, urmînd ca cele din prezent să servească vehiculelor de tot felul.

*

Țigări practice.—In Argentina s'a pus în consumație un nou sistem de țigări. Ele au la vîrf o capsulă fulminantă. Cînd rupi capsula, țigara se aprinde de îndată. Nouile țigări au fost primite cu entuziasm, cu atît mai mult cu cît în Argentina nici nu s'au scumpit. Pe cînd la noi așa ceva ?..

*

Greutatea sufletului. — Niște medici americani și-au pus în gînd să afle dacă sufletul omenesc trage la cîntar, și anume cît. Pentru aceasta, au cîntărit mai mulți bolnavi imediat înainte și după moarte, și au constatat că îndată după ce-și dă sufletul, corpul omului pierde din greutate între 14 și 28 jum. grame.

Prin urmare, omul are suflet, iar acest suflet cîntărește dela 14 la 28 și jum. grame (probabil, după cum sufletul e mai mult sau mai puțin păcătos).

Și iată cum americanii duc originalitatea pînă la ridicol.

Cum a fost pedepsit MARELE DUCE DIMITRI
pentru asasinarea lui Rasputin

Cu prilejul procesului de daune, intentat de fiica lui Rasputin, —Marele Duce Dimitri a declarat unui ziar din Paris, că s'a știut imediat la Curtea din Petrograd despre amestecul său în afacerea asasinatului.

Chiar a doua zi de la asasinarea Starețului, Marele Duce a fost sechestrat în casă și pus sub paza santinelelor. In zilele următoare, consiliul de război a început să instruească afacerea. Dar a intervenit Țarul, a suspendat urmărirea judiciară și a dictat el pedeapsa, ordonând ca Marele Duce să fie deportat la granița Persiei unde era pus sub stricta supraveghiere.

Această deportare a fost însă de folos Marelui Duce, căci a putut lesne fugi în străinătate la izbucnirea revoluției, și a scăpat de primejdia de a fi ucis de bolșevici (cum a fost ucis tatăl său).

GERMANII IN RUSIA

Indată după război, Germania a intrat în strînse legături de afaceri cu Rusia, iar numeroasă populație germană s'a stabilit în republicasovietică.

Astăzi se găsesc în Rusia peste 1.250.000 germani, din care 400.000 în Ukraina și tot pe atîția în regiunea fluviului Volga.

O aristocrație nouă

Alături de aristocrațiile de sînge sau de cultură, viața economică a creat și ea, din totdeauna, aristocrațiile ei specifice. Natura acestor aristocrații ca și manifestări e lor în societate o'eră copios subiect de caricatură și ridicol. Cel născut peste noapte bogat, în dorința ardentă de grabnică ascensiune socială caută să-și îmbrace mai curînd—pentrucă-i vine mai ușor—forma exterioară a aristocrației, decît să exteriorizeze o aristocrație autentică pe care să o poarte în sînge. Lipsit de nobleța înnăscută sau de aceea pe care o întipărește îndelunga tovărășie a cărții, el adoptă pripit și nepriceput numai formele aristocrației. Il recunoști ușor. Il trădează acțiunea cea mai insignifiantă. Nu-l interesează decît ceea ce poate să-l scoată cît mai evident în văzul tuturor. Gonflarea pieptului e artificială, ca și indiferența cu care aruncă banii pe nimicuri.

*

O recentă aristocrație a bunei stări economice este de pildă aceea a automobilului.

Noi ne găsim încă în faza cînd proprietatea unui automobil este un titlu de nobleță și bună stare materială. Mașina a devenit indispensabilă oricărui burghez care vrea să aibă un lustru deosebit sau liniște conjugală în casa lui.

Dacă te plimbi pe strada Lăpușneanu pe la ora 7 seara, lașul apare ca un veritabil oraș

(Continuarea în pag. 4-a)

ACTUALITĂȚI POLITICE

Justiția legată bine la ochi

O femee legată la ochi, e simbolul străvechi al Justiției. Simbolul acesta vrea să dovedească „imparțialitate". Uneori însă, dovedește numai orbire, adica necunoștință de cauză.

Urmăriți, depildă, procesul ziaristului Al. Terziman în fața consiliului de război din Chișinău.

In plină instanță, la discuția incidentelor, comisarul regal a rejuzat să pue dosarul cauzei la dispoziția judecătorilor și avocaților, sub cuvînt că — pănă la discuția în fond — dosarul e secret.

Ciudat sistem! Știm că o instrucție penală e secretă. Cînd instrucția s'a terminat, secretul încetează, iar dosarul trebue să devie public.

Cu atît mai mult, în fața instanței de judecată dosarul trebue să stea la dispoziția judecătorilor și avocaților.

Dar justiția... e legată la ochi! Instanțele noastre militare socotesc că trebue să-și pue cîrpe pe ochi și să nu vadă ceia ce judecă; adica, să judece orbește.

Și dacă judeci orbește, înseamnă că nu mai e justiție imparțială, ci... impresii, nervi, bun plac, ordin,—în fine, orșice, afară de cumpănă precisă și înțelegătoare a Dreptății.

Numai prin războiu

Mica Antantă a publicat rezoluția prin care declară că este gata: „a se opune cu cea din urmă energie și cu toate mijloacele apropiate și oportune, în contra orcă ei tentative de schimbare a statului teritorial stabilit prin tratatul dela Trianon".

Așa dar, numai prin războiu ar putea ungurii (și amicii lor italieni) să-și încerce norocul iredentist.

Nu-i destul

Oficiosul guvernamental „Viitorul" scrie că: „Stabilizarea se va face în condițiuni atît de bune încît, desigur, niciodată un guvern averescan nu ar fi reușit să o facă".

Mai bine decît un guvern averescan? Asta nu-i o laudă. E ca și cum ai spune că ești mai deștept decît un prost... X.

Note și impresii

O femee cu inimă și... cu scaun la cap

de *Dr. N. E. Idieru*

„. . . . . .
Un înger din ceruri, pur, slăvit, divin,
Aceasta-i femeia cu suflet senin...
Un demon din haos, din Tartar irupt,
Aceasta-i femeia cu suflet corupt..."

(Gr. H. Grandea; FEMEIA, fragment).

Articolașul apărut zilele trecute în „Opinia", sub această sugestivă rubrică — intitulat: **„Consecvență sau încăpățînare?"** — și iscălit: *Margareta Zosin*, învățătoare; nu puțin m'a impresionat... Prețuiesc ăst mic juvaer, nu numai pentru cuprinsul lui formal, ci și, mai ales, pentru ceeace el revelează din adînc, și ca mentalitate și ca cultură efectivă și, în d osebi, ca suflet ales, resfrânt printr'un spirit judițios și sagace. De aceea — obsedat, și fermecat în acelaș timp, de revelațiunea că se mai pot găsi *azi*, (ba încă o *femeie*... și în „dulcea" noastră țară!), *ființe cari să simță, să cugete și să propovăduiască idei de o atare elevațiune* — nu pot rezista ispitei de a'mi manifesta admirația..., pe singura cale ce'mi stă desch să... Căci nu știu dacă autoarea —D-nă sau D-șoară— profesează în Iași, în județul nostru, sau în vreun altul și n'am mai întâlnit iscălitura sa, decât rare ori, tot în „Opinia" și în josul unor articolașe, scrise ce-i drept cu tot atâta vervă, justeță și inimoșie...,

In adevăr, nu-i oare surprinzător, ex raordinar, fenomenal... „abracadabrant" (!?!), ca în societatea noastră — trufașă, dar frivolă, superficială dar încrezută, fără „bussolă" și „ciocoită", plină de nătărăi, de inconștienți, de răi, de invidioși și de amorali; fără educație, fără suflet, fără cuget și fără omenie — să se găsească o ființă, o *femeie*, adevărată *mierlă albă*; o simplă și modestă învățătoare, care desigur se luptă cu viața și „salahorește" pe ogorul „culturii neamului" în cine știe ce școală de cătun; căreia să-i țîșnească din suflet cugetări lapidare și ca *tâlc*, ca acestea:

„Nu știu să se fi născut vreun om *statornic principiilor sale*, care trăind *n'a fost socotit indezirabil societății lui;* nu știu ce-ar fi devenit omenirea însăși, *dacă oamenii cei mai aleși ai ei, ar fi fost flexibili, așa cum e majoritatea?*

. . . . . .

Și încă:

„S înțelege că *nimic nu poate fi mai greu de suportat decât un caracter format printr'o voință educată și pusă în slujba*

(Continuare în pag. IV-a)

BAILE KISSINGEN: RAKOCZY

pentru „linia subțire"

Cele mai tari băi de acid carbonic (Sole şi Sprudel) nămol, aburi, proceduri de Fango.
— Deschis pentru cură, tot timpul anului. —

Cu renume mondial în boli de stomac, intestine, ficat, turburări ale aparatului circulator în legătură cu băile din Kissingen pentru bolile de inimă şi nutriție, obesitate

Apele din Kissingen sunt de găsit la toate depozitele de ape minerale, farmacii şi drogherii

Prospecte prin „Kurverein Kissingen". Literatură despre ape, prin: Verwaltung der staatl. Bäder Kissingen.

Depozit general pentru România: „Mineralia" Depozit de ape minerale engros Cernăuţi, str. Ciprian Porumbescu (Musikvereingasse) No. 2 Telefon 605

5

Apăraţi vieţile nevinovate.

Muştele aruncă sămânţă bolilor şi Moartea culege spăimântătorul rod. Dela grămezile de gunoi murdare şi haznalele din vecinătate, musca încărcată cu boală cară în casă germenii bolilor celor mai oribile. Apăraţi-vă persoana şi copii. Împrăştiaţi Flit!

Flit vă curăţă casa în câteva minute de muşte purtătoare de boli, ţânţari, ploşniţe, gândaci, furnici şi pureci. El pătrunde în crăpături, unde insectele se ascund şi se prăsesc şi le distruge ouăle.

Flit distruge moliile şi larvele lor care mănâncă ţesăturile. E uşor de întrebuinţat. Nu pătează. Chimişti cu reputaţie mondială au perfecţionat Flit-ul. Fatal insectelor, e nevătămător omului.

De vânzare la drogherii farmacii, vopsitorii, marile magazine, ferărie. Exclusivitatea generală DROGHERIA STANDARD, Bucureşti, Strada Zalim No. 2

DISTRUGE: Muşte, Ţânţari, Furnici, Ploşniţe, Gândaci, Molii, Pureci.

Noutăţi

Hârtie Gaslitcht

LUPEX-Special pentru negative tari

LUPEX-Standard pentru negative normale

LUPEX Contrast pentru negative slabe

Hârtie la lumina zilei

Celloidin şi Celloidin-Selbsttonend

NOUA PLACA

ANDRESA **Ultra-Ortho**

este materialul indicat pentru fotografia de atelier şi de sport

Cereţi în orice magazin de specialitate noul

STATIV Agfa — Stativul de metal cel mai stabil, ale cărui părţi se pot lesne înlocu (5 părţi)

Proţul de vânzare LEI 519.—

Cereţi liste de preţuri complecte în orice magazin de specialitate.

Banca Centrala de Nord

Societate Anonimă

Capital Social 10.000.000

IAŞI, STRADA CUZA-VODA No. 71

Sucursale la: Ungheni şi Bivolari.

Se ocupă cu tot felul de operaţiuni de Bancă.
Deschide conturi curente.
Sconteasă portofoliu comercial cu dobânzi convenabile.
Deschide credite în cont curent, acordă avansuri pe mărfuri.
Primeşte spre încasare şi efectuează plăţi în condiţiuni avantajoase.
Cumpără şi vinde efecte publice, Acţiuni şi cupoane.
Primeşte bani spre fructificare la vedere şi la termen.
Serviciul special de carnete de economie.
Secţie de Agentură, Comission şi Consignaţiuni.

DE VÂNZARE un piano cu coadă mică din fabrica August Förster, în strada Sărărie No. 65 (la şcoala de fete).

DOUA APARTAMENTE de închiriat în plin centru comercial. A se adresa D-lui Roiu str. N. Gane No. 3.

România
Corpul Portăreilor Trib. Iaşi
Publicaţiune No. 156
Anul 1928 luna Iunie 21

Se publică spre cunoştinţa generală că conform adresei Jud. Ocol 1 Mixt Iaşi, No. 13791 | 1928 se va vinde prin licitaţie publică în ziua de 30 Iunie 1928 ora 10 a. m. averea mobilă sequestrată cu procesul verbal No. 102 | 928 de a Gh. Ioaniu la pretenţia Naibert Schvartz avere compusă din: un biurou, 2 canapele, 2 fotoluri, 1 şifonieră, 1 masă, 2 pedestale şi 1 covor.

Vânzarea se va face în Iaşi, str. Gh. Mârzescu 34, domiciliul debitorilor pe bani gata şi în asistenţa comisarului respectiv.

Şef Portărel, Gh. D. Sava
Secretar, Munteanu

Biroul de Contabilitate „Expertiza"

deschide şi ţine registrele comercianţilor şi industriaşilor din orice branşă în perfectă ordine. Deasemenea rezolvă orice operaţiuni în ramura contabilităţei şi la domiciliu.

A se adresa str. Zugravilor No. 10 în curte.

România
Corpul Portăreilor Trib. Iaşi
PUBLICAŢIUNE No. 151
Anul 1928, luna Iunie 14

Se publică spre cunoştinţa generală că conform adresei D-lui Jude Ocol 2 Urban Iaşi, No. 15271 | 1928 se va vinde prin licitaţie publică în ziua de 27 Iunie 1928 ora 9 a. m. averea mobilă sechestrată cu procesul verbal No. 1227 | 928 de la Fritz Bartsch la pretenţia George G. Maxim, avere compusă din: 1 maşină de tăiat jambon marca Berth (Olanda), una balanţă nichelată, un gheţar, 1 tejghea acoperită cu marmoră albă, un galantar de sticlă şi altă avere prevăzută în sus menţionatul Proces verbal.

Vânzarea se va face în Iaşi str. Palat No. 60 bis, domiciliul debitorului pe bani gata şi în asistenţa comisarului respectiv.

Şef Portărel, Bazali
Secretar, Munteanu

S'A FURAT din str. Lăţescu 2 o bicicletă Alcyon, albastră deschis, nouă cu No. 429. Rog pe acel ce poate da indicaţiuni unde se află acea bicicletă să se adreseze d-rului Racovitza str. Carol 27 şi va primi o recompensă de 500 lei.

PIERDUT adeverinţa No. 3560 din 1 Sept. 1924 pentru 5 acţiuni în valoare de 2500 lei ale Soc. Comunale de Electricitate din Iaşi.

O declar nulă şi fără valoare în mâinile oricui s'ar găsi.

N. SOLOMON
Iaşi, str. Anastasie Panu 48

DE VÂNZARE UNA CASĂ compusă din 3 camere antret, camară, bucătărie, grajd, lumină electrică, apă şi canal. A se adresa la proprietar în strada Uzinei No. 70.

Publicaţiune
No. 4521
Anul 1928 luna Iunie 17 zile

Se publică spre cunoştinţă generală că D-l Jude Ocol 1 Mixt Iaşi prin adresa No. 13877 din 1928 a fixat ziua de 28 Iunie 1928 ora 10 a. m. pentru vânzarea averei sechestrată D-lui Gh. Ionescu din strada Smârdan No. 89 prin procesul verbal din 4 Aprilie 1928 la pretenţia D-lui Johan Zirglas din str. Ştefan cel Mare în calitate de creditor, avere compusă din diferite mobile.

Vânzarea se va face la locuinţa D-lui Gh. Ionescu din str. Smârdan No. 89 la ora şi ziua arătată. Doritorii de a concura sunt invitaţi a se prezenta cu garanţia legală.

Sub-Comisar, Gh. Gaman

DE INCHIRIAT în str. Asaki No. 6, două odăi mobilate cu anticameră şi intrări separate.

Consiliul municipal

O poliţie comunală la Iaşi

Se va menţine sporul acordat funcţionarilor comunali

După cum am anunţat, Consiliul Municipal a fost convocat în şedinţa pentru Marţi 26 Mai.

Consiliul va avea să se ocupe de unele rectificări la bugetul pe anul în curs.

*

Cînd s'a făcut verificarea bugetului municipiului Iaşi, la Ministerul de Interne şi apoi la Consiliul Superior Administrativ, s'a suprimat suma prevăzută pentru un spor la salariile actuale ale funcţionarilor comunali.

Ori d. Osvald Racoviţă hotărâse să îmbunătăţească pe cât posibil salariile de astăzi ale slujbaşilor primăriei.

Deaceia consiliul municipal va menţine sporurile acordate, însă sub o altă formă probabil ca diurnă.

*

In acelaş timp consiliul superior administrativ a suprimat şi suma de 900.000 lei ce o acorda comuna pentru întreţinerea poliţiei oraşului.

Aceasta sub motiv că poliţia depinde direct de ministerul de interne, care are datoria de a o întreţine complect.

Insă consiliul superior administrativ a lăsat suma de 900.000 lei, la deschidere de credite, pentruca primăria să poată înfiinţa o poliţie proprie comunală.

Dealtfel se vorbea în ultimul timp la primărie despre necesitatea unei poliţii comunale, a cărei menire ar fi de a executa dispoziţiile administraţiei municipale şi a veghia la aplicarea măsurilor ce se iau.

Rămâne ca chestiunea să fie studiată de delegaţia permanentă a municipiului.

P.

DOCTORUL
R. DAMSKER
str. Ghica-Vodă No. 44-46
MEDICINA INTERNA,
SIFILIS şi GENITOURINARE
tratează prin
DIATHERMIE
Bolile interne, reumatismul, guta, nevralgii, etc.
Bolile urinare şi boli de femei
Cons. 8—11 a. m. şi 3—7 p. m.

Doctor M. Held
BOLI INTERNE
Sifilis, Genito-urinare
Consultaţiuni:
8—11 a. m., 2—5 p. m.
Str. Anastasie Panu 24
(lângă Farmacia Beceanu)

DOCTOR
Dora Coslowsky
MAMOŞ
de la clinicile din *Paris* şi *Montpellier*
BOLI DE FEMEI, NAŞTERI
Consult. 3—6 p. m.
Strada Cuza Vodă No. 16

De închiriat
apartament nou, în strada Păcurari 29, vizibil între orele 9—12 dim.

DE VÂNZARE casele din str. Lascar Catargiu No. 38. Adresa Proprietar.

DE INCHIRIAT două camere mobilate cu intrare separate în str. Lăpuşneanu No. 35 în curte os la Elisée.

In jurul raidului în Polonia

AL AVIATORILOR IEŞENI

O scrisoare şi un răspuns

Iaşi, 23 Iunie 1928

Primim:

Stimate Domnule Director

In onoratul D-vs ziar cu data de 23 c. a apărut o ştire cu privire la raidul în Polonia al Căp. Ştefănescu Mihai şi Lt. Schwartz Francisc, în care anunţaţi că aviatorii au avut un accident, iar avionul grav avariat, va fi transportat cu camionul.

Această ştire fiind complect falşă, iar prin aceasta se aduce un grav prejudiciu atât aviatorilor, cari sunt unii din cei mai buni piloţi ai mei, cât şi Grupului, căruia i se face o atmosferă rea nemeritată, în virtutea dreptului de apărare, vă rog să binevoiţi a desminţi ştirea şi în numărul de mâine al ziarului, în acelaş loc, să publicaţi rectificarea de vigoare.

Ţin să aduc la cunoştinţă că nu a avut loc nici un accident, ci un simplu incident de sbor şi anume:

Din cauza unei pane banale de motor, aviatorii au aterizat în bune condiţiuni în drum, urmând ca după repararea motorului să-şi continue zborul. Aterizarea fără motor nu a produs nici o stricăciune de material, graţie abilei manevre de aterizare a pilotului.

In convingerea deja căpătată, că presa a fost totdeauna aceia care a sprijinit aviaţia şi în mare măsură a contribuit la propaganda în folosul ei, nu mă îndoesc că şi de data aceasta va fi la fel.

Ştiri de felul celor ce apar în cotidianele mai ales ale Capitalei, nu fac alta decât să ne discrediteze în sufletele celor cari ne sprijinesc, iar sacrificiul nostru rămâne tot mai zadarnic în drumul pe care cu abnegaţie ni l-am impus.

Pentru bunul renume al sburătorilor şi aviaţiei ţărei, este de dorit ca reporterii în genere să fie mai circumspecţi în alegerea şi lansarea ştirilor. Este nevoe ca din partea presei *să se sacrifice dorinţa de senzaţional* în folosul reputaţiei aviaţiei acestei ţări.

Vă stau cu drag la dispoziţie pentru ori ce informaţie ce ni se cere, informaţie exactă, bazată pe date tehnice, pentru a nu expune presa la anunţuri riscate şi de multe ori glume informative ridicole, cum s'a întâmplat în alte cazuri; şi în calitate de vechiu ziarist şi fost redactor, îmi permit să vă trimit distinsele mele salutări şi mulţumiri.

MAIOR AV. ARGEŞANU
Comandantul Grupului
1 Aviaţie

*

N. R. — *Fiindcă d. maior Argeşanu găseşte util să facă aprecieri de chipul cum reporterii culeg informaţii, nepermitem să-i atragem atenţia că, în cazul de faţă, ştirea în parte eronată,* **fusese transmisă telegrafic din Varşovia, prin intermediul agenţiei oficiale Rador.** *Evident că ziarele nu puteau pune la îndoială ştirea agenţiei oficiale a guvernului, şi nu puteau face altceva decît să publice telegrama.*

Abia astăzi a venit o nouă telegramă din Varşovia, în care se arată că avionul nu s'a sfărmat. Nici această telegramă nu poate fi imediat controlată, dar ne-am grăbit s'o publicăm, ne putând pune la îndoială buna-credinţa agenţiei telegrafice a guvernului.

Lămurirea d-lui maior Argeşanu a venit mai târziu (şi mai necomplect) de cât telegramele din Varşovia. Dacă venea din timp, d. maior n'ar fi avut prilejul să facă aprecierile nedrepte şi jignitoare de mai sus.

INFORMAŢII

x *In legătură cu atitudinea Sft. Sinod, în chestia jurământului de la Alba Iulia, ziarul „Dreptatea" oficiosul partidului naţional-ţărănesc, publică un violent atac împotriva I. P. S. S. Mitropolitului Pimen al Moldovei, cerând—pur şi simplu—ca Inaltul Ierarh... să-şi depue cârja!*

x *Solemnitate şcolară.*— Duminică 24 Iunie a. c. are loc serbarea de fine de an şi împărţirea premiilor, la şcoala comercială superioară de băeţi din Iaşi.

La această serbare vor lua parte şi absolvenţii a 2 serii din 1903 şi 1908, cari se reunesc la şcoală după 20 şi 25 ani de despărţire.

x Procesul crimei din grădina Copou, care urma să se judece eri la Curtea cu juri, a fost amânat din lipsă de Juraţi.

Sergentul de poliţie Gh. Vratie, acuzat de uciderea tânărului Gall, a fost pus în libertate.

x In urma unui denunţ organele poliţieneşti au cerut autorizarea unor serii de descinderi la mai mulţi funcţionari inferiori ceferişti.

Aceştia sunt acuzaţi de mai multe spargeri de vagoane, de unde au furat însemnate cantităţi de mărfuri.

In vederea cercetărilor au şi fost reţinuţi câţiva lucrători.

x Ieri au continuat cercetările în legătură cu operaţiile bandei de spărgători de sub conducerea fraţilor Praun.

S'au reconstituit toate furturile comise de această bandă. Astăzi spărgătorii vor fi înaintaţi Brigăzii de Urmărire pentru complectarea cercetărilor.

x Mâne după amiază are loc adunarea membrilor societăţei de ajutor reciproc „Armonia", a funcţionarilor Serviciului Siguranţei.

La ordinea zilei, descărcarea bugetului şi depunerea mandatelor vechiului consiliu de administraţie.

De notat că aceiaşi societate exclusiv a funcţionarilor de siguranţă, a luat fiinţă cu 4000 lei. Azi după câţiva ani, societatea are un capital de peste 500.000 lei.

Eczema

Persoanele cari suferă de eczemă de ani de zile pot recăpăta un somn liniştit întrebuinţând Pomada Cadum ce opreşte îndată mâncărimea.

x Consiliul comunal din Cirjoaia a luat hotărârea de a face un împrumut de 220 mii lei cu care să cumpere un loc pentru primărie.

Prefectura judeţului însă a anulat această hotărâre, motivând că nu s'a stabilit cum se vor plăti anuităţile şi dobânzile.

x Poliţia a arestat pe Gh. Moca, prins astă noapte pe cînd cu un ţopor spărgea locuinţa d-lui S. Bercovici din str. Blondelor pentru a comite un furt.

x Membrii Societăţii *„Propăşirea Iaşilor"* din *Secţiunea Gospodăriei şi Edelităţei* se întrunesc astăzi ora 6 jum. p. m. la sediul Asociaţiunei Medicilor şi Naturaliştilor sub preşidenţia d-lui G. Cristofor.

La ordinea zilei:
1. Comunicări,
2. Problema locuinţelor eftine.

x Comuna Podul-Iloaiei a hotărât repararea drumurilor şi a şoselei naţionale care trece prin acea comună. Licitaţia pentru aceste lucrări se va ţine în ziua de 31 Iulie a. c.

x Legaţia americană a făcut cunoscut prefecturei de judeţ că la New-York a încetat din viaţă d-na Ana Haimovici, născută Schaw, originară din Podul-Iloaiei. Urmează să se anunţe eventualii moştenitori ai decedatei.

x De la săteanul Ion Mihăilă din Ulmi s'au furat 2 cai de rasă.

x Subcomisarul Rotaru, de la Brigada de Urmărire, a prins pe I. Toper, originar din Chişinău, cunoscut pungaş de buzunare.

Ieri după amiază Toper a sustras d-nei M. Todiraşcu, din str. Păcurari suma de 2500 lei şi a fost prins imediat după aceia.

x Duminică 24 Iunie a.c. ora 8 jumătate seara va avea loc în ocalul *Ligei Culturale Evreeşti din Iaşi* str. Palat 62, conferinţa poetului I. Mangher despre: „Trei soluţii la problema evreească: Asimilaţie, Zionism şi Socialism. Urmează discuţii în contradictoriu.

ULTIMA ORA

Tulburările dela Zagreb şi Raguza

Apropiată schimbare de guvern în Jugoslavia

Belgrad 23. — La Zagreb au fost aduse ieri corpurile celor doi deputaţi ucişi. Trenul mortuar a fost aşteptat în gară de peste 30.000 oameni.

Inhumarea are loc astăzi dimineaţă la ora 10. Au sosit numeroase delegaţii de ţărani.

*

In tulburările de ieri au căzut la Zagreb cinci morţi şi cincizeci de răniţi. S'au operat 120 arestări.

Autorităţile au luat severe măsuri, pentru a preîntâmpina alte tulburări. Circulaţia pe străzi este oprită; localurile publice şi locuinţele particulare trebuie să stea închise dela 7 seara până la 7 dimineaţa.

*

In consiliul de miniştrii de aseară, d. Coroşeţ, ministru de interne, a declarat că în ţară domneşte linişte, afară de Zagreb şi Dubrovnik (Raguza), unde manifestanţii au dat foc şi au ars complect localul partidului radical (guvernamental).

Starea d-lui Radici

Fruntaşul opoziţionist d. Pribicevici a declarat că-i fericit să constate, că starea d-lui Ştefan Radici se îmbunătăţeşte. Buletinul medical de aseară arată temperatura 38, pulsul 170, starea generală bună.

Prof. Singer a sosit cu avionul din Viena şi a dispus ca rănitul să se scoale din pat, pentru a evita o pneumonie.

Starea deputatului Pernor este mai bună.

Spre o schimbare de guvern

Belgrad 23.—Fruntaşii opoziţiei d-nii Pribicevici, Carlo Covacevici şi Cosutici au fost chemaţi la palat şi au discutat cu regele timp de două ceasuri şi jumătate. Apoi regele s'a dus la spital şi a vizitat pe d. Ştefan Radici.

Faptul a produs mare senzaţie şi e considerat ca un semn al apropiatei schimbări de guvern.

D. Pribicevici a declarat că are motive să fie mulţumit de audienţa la palat. Se crede că d. Marincovici va fi însărcinat cu formarea unui cabinet de destindere.

Un funcţionar din Bacău se sinucide la Iaşi

— Impresionantă dramă familiară lingă Spit. Israelit. —

Astăzi dimineaţă, o impresionantă dramă familiară s'a petrecut în localitate.

D. Moritz Iacobsohn, reprezintantul unei societăţi de petrol la Bacău, era în divors cu soţia sa, care locuia la Iaşi, str. Ornescu.

Astă noapte Moritz Iacobsohn a venit de la Bacău şi s'a dus la locuinţa soţiei sale, unde s'a culcat în bucătărie.

*

Astăzi dimineaţă, cînd d-na Iacobsohn a venit în bucătărie, bărbatul ei a scos un revolver şi l-a îndreptat spre dînsa.

Dar pe moment s'a răsgândit şi n'a mai tras asupra soţiei sale, ci punându-şi arma la tâmplă, s'a sinucis cu un glonte de revolver. El a încetat imediat din viaţă.

*

Sinucigaşul a lăsat o scrisoare soţiei sale, în care spune că îi doreşte să fie fericită cu amantul ei şi că îşi sărută copiii.

O altă scrisoare a lăsat-o mamei sale din Bacău, str. Sf. Necculai 3.

Cadăvrul a fost transportat la morgă.

Noui amănunte

In legătură cu teribila dramă din strada Ornescu, revenim cu următoarele amănunte:

Moritz Iacobsohn în etate de 32 ani, voiajor în serviciul societăţii petrolifere „Aurora" din Bacău, str. Băncii Naţionale No. 8, era în divors de 10 luni cu soţia sa Paula, fiica d-lui Natansohn proprietarul unei brutării din str. Bucşănescu. Motivul divorsului era că d-na Iacobsohn avea de câtva timp legături amoroase cu un prieten al casei.

Din momentul ce a intentat acţiunea de divors, Moritz Iacobsohn a părăsit domiciliu conjugal, angajându-se la societatea petroliferă „Aurora" din Bacău unde locuia şi mama lui.

Iubirea părintească

Soţul nu putea însă să-şi lase unicul copil în mâinile soţiei infidele. De aceia el a hotărât să ceară copilul, un băeţel de câţiva ani cu numele de Tulică, pentru a-l da în îngrijirea mamei lui.

Moritz Iacobsohn a venit acum cinci zile la Iaşi şi a avut o convorbire cu soţia lui, cerându-i să-i încredinţeze lui copilul.

D-na Paula Iacobsohn n'a refuzat cererea soţului ei, ci a acceptat să-i dea copilul.

Această chestiune fiind aranjată, Iacobsohn a plecat în interes de serviciu la Bălţi de unde urma să se întoarcă peste câteva zile spre a-şi lua copilul.

In ajunul dramei

Aseară tîrziu, Moritz Iacobsohn s'a înapoiat din Bălţi şi s'a dus la locuinţa soţiei sale din str. Ornescu No. 11 şi a intrat în bucătărie fără să fie simţit. El era ferm hotărât să-şi pună capăt vieţii.

In cursul nopţii, a scris două scrisori, una adresată mamei sale şi a doua soţiei.

Cum s'a petrecut drama

Astăzi dimineaţă la orele 9 şi jum. d-na Paula Iacobsohn s'a dus în bucătărie spre a lua un vas pentru lapte.

In acel moment s'a produs drama. Moritz Iacobsohn văzând-o, a scos imediat revolverul şi l-a îndreptat asupra ei. Avu însă un moment de ezitare, după care l-a întors spre el şi-şi-a tras un glonte în tâmpla dreaptă, Scăldat într'un lac de sânge, s'a prăbuşit la pământ, încetând imediat din viaţă.

*

Soţia sinucigaşului a dat imediat alarma şi au fost înştiinţate şi autorităţile. La faţa locului au sosit d-nii procuror Mocănescu, comisar C. Vasiliu, şeful circomscripţiei a 4-a însoţit de sub comisarul Lupaşcu, care au început cercetări.

Scrisoarea sinucigaşului

Pe masa din bucătărie s'au găsit cele două scrisori lăsate de sinucigaş soţiei şi mamei sale.

Iată scrisoarea adresată soţiei sale, d-na Paula Iacobsohn:

Dragă Paulino,

„Sunt prea fericit că am văzut pentru ultima oară pe scumpul meu copil, ce sunt forţat să-l părăseac pe veci, nemaiputând suporta această viaţă plină cu mizerii şi aceasta numai de când te-am cunoscut pe tine, care ţi-ai bătut joc de mine, scăldându-te în sângele meu nevinovat pe cât ai putut până în ultimul moment.

Nu te blestem de loc şi nici pe ai tăi. Iţi doresc să-ţi urmezi cura vieţii tale frumoase cu al tău amant ce l-ai schimbat în locul meu ca soţ legitim ce sunt.

Nu te invidiez de loc de suferinţele ce le vei avea ceva mai târziu; dar mai ales micul orfan Tulică, sărmanul, el va plăti oalele sparte. Eu mi-am ales singur singura şi dulcea salvare a vieţii mele nenorocite şi n'am nimic de regretat după această viaţă.

Adio pe veci şi sărutări dulci pentru ultima oară lui Tulică.

Soţul tău, *Moritz*

*

Poliţia a trimis prin parchet scrisoarea lăsată de sinucigaş pentru mama sa din Bacău.

Această dramă a produs o vie impresie în cercurile comerciale unde Moritz Iacobsohn era bine cunoscut.

P.

AFACEREA OPTANŢILOR

Ungaria nu primeşte propunerile d-lui Titulescu

Budapesta 23. — Primul ministru contele Bethelm a făcut un expozeu în Cameră, declarând că propunerile d-lui Titulescu în chestiunea optanţilor sânt inacceptabile. Nu mai un tribunal arbitral poate da soluţia justă. Pentru a da dovadă de spiritul său de conciliantă, Ungaria va face contrapropuneri.

Dacă tratativele directe nu vor duce la rezultat, Ungaria va întreba direct Liga Naţiunilor, dacă mai există sau nu articolul 239 din tratatul de la Trianon.

*

In aceiaşi şedinţă d. dr. G Graz atacat rezoluţia conferinţi din Bucureşti a Micii Antante, spunând că Antanta n'are dreptul să împiedice o acţiune paşnică, pentru revizuirea tratatului din Trianon.

Inundaţii în Capitală

Bucureşti 23.— Toată ziua de ieri a căzut o ploaie torenţială asupra capitalei, provocînd mari inundaţii în cartierele Măgurele, Văcăreşti, Moşi (cu tîrgul Moşilor), Basarab, Rahovei, etc... Apa a pătruns în pivniţe şi a fost nevoie de ajutorul pompierilor.

Sinucidere din dragoste

Bucureşti 23.—D-ra Petrescu, domiciliată în str. Elefterescu 51, şi-a descărcat un foc de revolver în partea stângă a pieptului. In stare gravă, ea a fost internată la spitalul Filantropia.

Sinucigaşa a lăsat o scrisoare, în care spune că iubia pe un tânăr, dar care nu răspundea sentimentelor sale. Se crede că nefericita era neurastenică.

Consiliu de miniştri

Bucureşti 23 — E vorba ca Luni să aibă loc un important consiliu de miniştrii în care se va lămuri situaţia membrilor din guvern. Tot atunci se va hotărî şi data congediului d-lui Titulescu.

Inainte de a pleca la băi, nu uitaţi să vă abonaţi la „Opinia".

Telegrama d-lui dr. Lupu

către Stefan Radici

Bucureşti 23 — D. dr. Lupu, ministrul muncii, a expediat d-lui Ştefan Radici următoarea telegramă:

„Deplâng moartea colegilor dvs. de atacul criminal al cărei victimă aţi fost. Rog pe Dumnezeu să vă ţină în viaţă şi să vă însănătoşească grabnic. Doresc din toată inima linişte şi prosperitate patriei dvs. atât de strâns unită de ţara noastră".

(ss) Dr. N. LUPU
ministrul muncii

De la naţional-ţărănişti

Bucureşti 23. — D. Maniu a avut azi o consfătuire cu d-nii Mihalache şi Madgearu, fixând ordinea de lucru a parlamentului partidului naţional-ţărănesc.

Conferinţa mondială

pentru limba ebraică

La 24 şi 25 Iunie a. c. va avea loc la Danzig prima conferinţă mondială la care se va discuta starea limbei şi a culturei ebraice şi răspândirea ei Instituţiunile culturale ebraice din România vor fi reprezentate la această conferinţă, prin trei delegaţi.

INFORMAŢII

x *Se anunţă din Lemberg, că aviatorii polonezi plecaţi azi dimineaţă din Iaşi, au ajuns acolo în condiţii bune.*

x In urma campaniei justificate a ziarelor, direcţia generală c. f. r. a suprimat compartimentele „pentru parlamentari" de la toate trenurile.

Aceste compartimente se vor reînfiinţa cu trei zile înainte deschiderea sesiunii parlamentare, şi se vor desfiinţa la trei zile după închiderea sesiunii.

x D-na dr. Eufrosina Păunel Piersec, medic la circ. Lunganilaşi, a fost mutată la circ. Şipote.

x FURTURI.—Poliţia a fost informată că prin spargerea geamurilor necunoscuţi au pătruns în locuinţele d-lor I. Viziteu şi Samoil Zeinter din str. Bădărău 17, şi au furat cearşafuri, feţe de pernă, haine, ghete lenjerie şi o poşetă cu 2600 lei.

— Doi indivizi au petrecut în cârciuma lui Nusem Herşcovici din Păcurari 110.

La plată, unul din ei a tras o palmă celuilalt după care a rupt-o de fugă afară. Celălalt s'a pus în urmărirea prietenului său şi astfel au reuşit să nu mai plătească consumaţia făcută. Indentic au procedat şi la cârciuma Cavaleru din Toma Cozma.

Acum poliţia caută urma celor doi pungaşi.

Familia Avocat Budac anunţă rudele, prietenii şi cunoscuţii că Duminică 24 Iunie a. c. orele 11 jum. va avea loc la cimitirul Eternitate, parastasul de 4 ani a iubitei lor mamă

Teofilia Savinescu

ECOURI

— **„Generala"** *Societate Română de Asigurări Generale din Bucureşti, reprezentată prin BANCA MOLDOVA S. A. din Iaşi, anunţă că la tragerea efectuată în ziua de 20 Iunie 1928 a eşit la sorţi poliţa No. 1C7125 având combinaţia de litere O. I. G. în sumă de* **Lei 30.000—**. *(treizecimii. a domnului* **OŞIE GOLDENBERG** *din IAŞI, strada Procopie* **sumă care a fost achitată imediat** *fericitului câştigător de către Banca Moldova.*

— Cu începere de Duminică 24 crt. camioneta cu No. 382 a fraţilor Piţu, va face în fiecare Duminică curse pentru excursii şi băi la Prut-Sculeni.

Plecarea la ora 10 dimineaţa din faţa Hotelului Traian şi sosirea în Iaşi la ora 6 seara.

Costul unui bilet dus şi întors ste de *lei 100* de persoană.

— In *„Studii şi critice"* vol. III de *Carol Drimer* e vorba de următoarele persoane: Tolstoi, dr. Steuerman—Rodion, Brandes, Turghenieff, Lermontoff, Dostoiewski, Napoleon, Rasputin. Berthold Auerbach, Stein, Rousseau, Nietzsche, Goethe, Schleirmacher, Hume, Spencer, Bernstein, Romain Rolland, Bienkoff Marx. Max Nordau, Schakespeare, Klausner, Niemerover, Marcov, Hermalin, Cuprin, David, Frischman, Neuschatz Damsker, Filip Schiller, Margulies, Weissmann, Ornstein-Iorga, Şfemer, Rosenfeld, Goldenberg, Grill, Drukman, Sommer, Wechsler, Katz, Sufrin rabinul din Ştefăneşti, Leibovici, Isac Moscovici, Leon Blum, Iţicovici, Şvarţ, Abramovici, Corneliu Zelea Codreanu, Jacques Elias, Abramovici, Petronius, Iţic Rubin, Enric Furtună, Straus, Morris Rosenfeld, Alex. Vlăhuţă, Wachtel, Iancu Mendelsohn, Braunstein, Goldenberg-Berger, I. Petrovici, I. L. Peretz, Taubes Reisen, Finkelştein, Diamant, Weinrauch. Frenkel, inginer Calmanovici, Rosen, Duff, Balfour, Gordon, Borochov, Epstein, Petliura, Schwartzburth, dr. Isac Abram, Pineles, Komorovski, Kupperman, Natan, Solomon, Strulovici, dr. Glückman, dr. Ghelerter, Gal, Şfemer, Ţirlsohn, Şafran, Niemerover, Friedman, Oscar, Wilde, Spinoza, Seidman Martin Buber, Sohar, Graetz, Frank, Verea, Wechsler, Gallino, Vermond, Gutmann, M. Codreanu, Millo Ghelerter, Nădejde, Sol. Segall, E. Marghita, Edelstein, Gherea, Brătianu, Kogălniceanu, Delavrancea, Caragiale Proca, Iorga, Bujor, Arthur Stavri, Panu, Russel, Mille, Radovici, Diamandi, Atanasiu, Speranţa, Lippe, dr, Iustus, Karl Kautsy, Sofocie, Virgil Molière, Sturza, Filimon, Flachs. Păun-Pincio, B. Nemţeanu, dr. Solomovici, Chamberlain, prof. Lazarus, Ilie Mendelsohn, Titu Maiorescu, dr. Nacht, Carmen Sylva, Miţa Kremnits, Maximilian Schroff, Borcea, N. Iorga, Septime Gorceix, dr. M. Gaster, prof. Tiktin, Schonfeld, L. Şăineanu, Mibaschan, David Wechsler, Rubin Taubes, Lazer Kasvan, Teller, E. Marghita, Sol. Segall, Gaster, S. Schosse, Clarnett, Siegfried Hessing, I. Sternberg, etc.

Grigore Alexandrescu, Vasile, Alexandri, Dimitrie Anghel, Gheorghe Asachi, C. Bălăcescu, Cesar Boliac, D. Bolintineanu, Vasile Cârlova, P. Cerna, G. Coşbuc, Matilda Cugler-Poni, Traian Demetrescu, Alexandru Depărăţeanu, Alexandru Donici, M. Eminescu, H. I. Rădulescu, I. B. Hetrat, St. O. Iosif, G. Kernbach, (Gh. din Moldova), Costache Konaki, Haralambie Lecca, Alexandru Macedonsky, Veronica Micle, Andrei Mureşianu, Anton Naum, C. Negruzzi, Iacob Negruzzi, N. Nicolescu, Dem Olănescu, (Ascanio), Anton Panu, Th. Şerbănescu, Alexandru Sihleanu, Gh. Sion. Const. Stamati, Gh. Tăutu, D. Tichindeal, Enăchiţă Văcărescu, Nicolae Văcărescu, Ioan Văcărescu, Duiliu Zamfirescu, Mihail Zamfirescu.

ORA 2

Luni se ratifică stabilizarea

în consiliul de miniştri

Bucureşti 23.-Consiliul de miniştri care se va întruni Luni dimineaţă la ora 10, se va ocupa de programul de lucru al seziunii extraordinare a parlamentului şi va ratifica hotărârile d-lui Vintilă Brăteanu, privitor la decretarea şi realizarea de fapt a stabilizării leului.

Consiliul se va ocupa şi de hotărârea partidului naţional-ţărănesc de a-şi convoca un parlament de partid. Până acum nu este hotărât, dacă guvernul va admite sau nu această manifestaţiune a naţional-ţărăniştilor.

In căutarea lui Amundsen

Paris 23.—Din Kingsbay se telegrafiază că avioanele au zburat şi ieri deasupra locului unde se află grupul generalului Nobile, aruncînd provizii şi muniţiuni.

Avioanele n'au reuşit să găsească celelalte două grupe, care au fost pe dirijabilul „Italia". Deasemenea n'au observat nici o urmă de a lui Amundsen.

In schimb aviatorii au observat că există posibilitate de aterisare în condiţii bune, în apropierea locului unde se află Nobile.

Patru avioane şi un spărgător de gheaţă au plecat azi dimineaţă în căutarea lui Amundsen şi a lui Guilband

Comuniştii agită la Zagreb

Belgrad 23. — Poliţia din Zagreb a stabilit că, trei agitatori Comunişti au pregătit să provoace dezordini cu prilejul orcărei manifestaţiuni paşnice.

La un lucrător zidar ucis cu prilejul manifestaţiilor de ieri, s'a găsit în buzunar suma de 500 cervoneţi (monedă sovietică).

O soră a lucrătorului a declarat, că fratele ei nu mai lucra de doi ani de zile, ci trăia din subvenţii sovietice.

DOCTOR
Sebastian Pineles
medic de spital
Specializat la Paris şi Viena
în boli de copii şi sugaci
RAZE ULTRAVIOLETE
Consult. 2—4 p. m.
str. Gh. Mârzescu 16, etaj
(Casele foste Kessim)

DOCTOR IN MEDICINĂ
M. WECHSLER
Specializat în Franţa în
ARTA DENTARĂ
Boli de gură şi de dinţi
Consult. 9-12 şi 2-7 p. m.
IAŞI, Str. Ştefan cel Mare 13
Casele Leon Mayer

STIRI DIN TARA ŞI STRAINATATE

Expediţia Amundsen
duce lipsă de alimente

Praga 23. — „Prager Presse" află din Copenhaga, că s'ar fi primit radiotelegrame, prin care Amundsen cere ajutor.

Două vapoare franceze şi unul norvegian au plecat în ajutorul lui Amundsen, al lui Guilbaud şi Dietrichsen.

Expediţia Amundsen este insuficient echipată. Nu posedă decât 10 kgr. ciocolată, 10 kgr. carne conservată, cîţiva pesmeţi, o pătură şi o barcă de cauciuc.

Marele spărgător de ghiaţă „Krasin" a pornit dela Bergen spre Spitzberg.

„OPINIA"
literară şi artistică

(Continuarea din pag. I-a)

Şi simulând un leşin căzu pe canapea.

Atunci Hugo se adresă însoţitorilor ei:

— Mă rog, domnilor d-voastră, o cunoaşteţi mai bine pe această actriţă. Intotdeauna joacă rolul aşa de prost?

Şi evident, Hugo a refuzat autorizaţia solicitată.

Câteva reflexii

— Experienţa noastră foloseşte adesea mai mult altora decât nouă înşine.

— Bani şi credit: ouă lucruri rare. Bani ne trebue mai mult când n'avem şi credit avem mai mult când nu ne trebuie.

— Spiritul publicului se satură de foamea poetului; foamea poetului nu se satură de spiritul publicului.

Ingâmfare

Guvernanta: — Dumnezeule, domnule bancher, Solomonel a înghiţit doi lei".

Bancherul:—Ei, lasă, nu ţipa aşa; că din pricina asta n'am să dau doar faliment.

O aristocraţie nouă
(Continuare din pag. I-a)

occidental prin mulţimea automobilelor care stînjenesc plimbarea înceată a moldoveanului.

Dacă eşti silit de aglomeraţia pietonilor să calci cîte puţin alături de trotuar-rişti să fii „şters" de aripa grăbită a vr'unui automobil. Nu odată am smuncit la o parte oameni pe care mai cu seamă automobilişti amatori erau pe punctul de a-i călca. Iar dacă ai îndrăzneala să-i întrebi de ce nu uzează de claxon, ei îţi răspund că eşti obligat să mergi numai pe trotuar, ca şi cum abaterea aceasta le dă dreptul să te calce, mai ales că ţinuseră „dreapta" reglementară. Argumentul acesta e suficient pentru a-şi motiva exhibiţiile de viteză excesivă pe care o anumită aristocraţie a oraşului nostru şi le îngăduie în plină stradă.

*

Dar domnii cu pantaloni largi de 27 cm. fixaţi la volant — reprezentanţi ai nouei aristocraţii a automobilului—au creat şi moravuri noui. Unii au creeat maniere de flirt originale.

Aşa de pildă acum câteva zile, pe când coboram strada Lăpuşneanu în tovărăşia unei domnişoare şi a unui prieten, trecând în faţa Hotelului Palace alături de trotuar din cauza aglomeraţiei, am auzit deodată la spatele nostru o stopare bruscă însoţită de un fâşîit de roţi. Speriaţi, ne-am dat la o parte şi vroiam să facem o mică observaţie îndreptăţită şoferului.

Dar domnul, de la volant—impecabil don-juan şi numai atât — dădu brusc viteză maşinei şi trecu pe lângă noi cu zâmbet satisfăcut. Domnişoara care ne însoţea ne-a lămurit pe dată. Domnul dela volant li face „curte" asiduă de vre-o câte-va zile. Stoparea bruscă care ne-a speriat era un mod original (!) de a atrage atenţia d-rei asupra lui.

Şi-acum te întrebi: cum să reacţionezi contra unor obrăznicii atât de „sui-generis", ale nouei aristocraţii a automobilului condus de domni cu pantaloni largi?!

Şi aceasta-i mult pentru dumnealor. E tot ce au mai bun şi mai deosebit.

M. HORIA

PROGRAMUL PE SCURT
AL POLITICEI MICEI ANTANTE

Bucureşti 23. — Cei trei miniştrii de externe ai Micii Antante au luat aseară masa la Chateaubriand, împreună cu delegaţii Micii Antante a presei. D. Titulescu a rugat pe comeseni să mănânce, să râdă, să bea, să glumească, dar să nu ţie discursuri. Insă d. Titulescu a ţinut un discurs, arătând cum acum zece ani a cunoscut la Londra pe d-nii Beneş şi Marincovici.

*

D. Titulescu a sintetizat programul Micii Antante în următoarele cuvinte:

„Lăsaţi-ne să lucrăm; nu vă atingeţi de noi. Mica Antantă este conştientă de forţa ei, pe care o pune în serviciul păcii".

*

D. Beneş şi Marincovici au plecat aseară cu simplonul.

Aviatorii ieşeni plecaţi în Polonia
SE INAPOIAZA IN ZBOR LA IAŞI
Avionul nu s'a stricat

Varşovia 23.—Informaţiile despre aviatorii români Schwartz şi căpitan Ştefănescu n'au fost exacte.

Aviatorii români au plecat din Iaşi la 15 Iunie şi au sosit cu bine la Lemberg. Din cauza unei ploi torenţiale, aviatorii n'au putut pleca spre Varşovia decât a doua zi, 16 Iunie. Când au ajuns la 14 km. sud-vest de Lublin, nu a mai funcţionat pompa de ulei a motorului.

Aviatorii români au fost siliţi să ateriseze imediat şi cu toate că terenul era desfundat, aterizarea s'a făcut în condiţii excelente.

Un avion polonez care venia spre aviatorii români a capotat şi s'a deteriorat. Avionul român a fost remorcat la Lublin. Iar după ce i se vor face schimbările necesare la motor, aviatorii se vor înapoia în zbor la Iaşi.

Activitatea
iorghiştilor ieşeni

Iorghiştii din localitate, după îndemnul d-lui Iorga, îşi string şi ei rândurile,—în vederea unor întâmplări ce pot surveni.

Gruparea, care a proclamat ca preşedinte pe părintele Ţincoca, s'a mai mărit, cu un număr de persoane, printre care d. avocat Lohan cu unii prietini.

In cursul săptămânei viitoare iorghiştii vor avea o consfătuire la via d-lui Gheorghiu, fost ajutor de primar. Se crede că la această consfătuire, se vor produce lămuriri din partea d-nului N. Iorga.

Dan.

O crimă misterioasă la Vaslui

Vaslui 23.—Ieri s'a relatat telefonic parchetului local, că în noaptea trecută s'a găsit în apropierea satului Soleşti un cadavru care prezintă mai multe leziuni pe corp şi pe cap.

Din cercetările preliminare reese că e vorba de Ion Zaharia din Vaslui, de meserie geambaş de cai.

După urmele pe care le prezintă cadavrul, se crede că la mijloc ar fi o crimă. Cercetările sunt în curs.

„Opinia" primeşte abonamente lunare pentru localităţile balneare şi climaterice.

D. Justin Adace
în comisia fiscală de apel

D. Justin Adace, vicepreşedintele „Sfatului Negustoresc", sărbătorit dăunăzi cu mare entuziasm de comercianţii eşeni, a debutat azi ca membru al comisiunii de apel în judecarea apelurilor comerciale la impuneri.

D. Adace a intrat în comisiune ca supleant al d-lui Braşcu, distinsul reprezentant al contribuabililor, care este suferind.

Şedinţa de debut a d-lui Adace s'a marcat prin o severitate excesivă faţă de comercianţi; d. Adace serbătoritul de deunăzi al comercianţilor, a apostrofat chiar pe unii mici comercianţi că n'au registre şi chiar dacă ar fi să facem abstracţie de interpretarea sentimentelor d-lui Adace, d-sa s'a dovedit prin acest debut în contradicţie cu rolul pe care reprezentantul comercianţilor trebuie să-l aibe în comisiunea de apel.

Dorim o cât mai grabnică însănătoşire d-lui Braşcu.

IN JURUL
agresiunii din Chişinău

D. căp. Alexandrescu, comandantul Companiei de jandarmi a judeţului, a delegat pe d. lt. Doroftei să ancheteze agresiunea dela Ungheni.

*

Astă noapte doi studenţi care veneau cu trenul din Chişinău, au molestat câţiva călători evrei. Studenţii au fost daţi jos în staţia Ungheni şi trimişi sub stare de arest Parchetului de Iaşi.

O femeie cu inimă ş'... cu scaun la cap
(Continuare din pag. I-a)

adevărului şi al binelui general".

„Asta caracterizează pe oamenii superiori, cari *ostracizaţi de semenii lor, (adepţi ai tuturor mijloacelor de corupţie, pentru a parveni)*, rămân ca stâlpii de granit, pe cari apele oricât de furioase, nu-i pot urni din loc".

Iar ca concluzie — dovedind nestrămutate convingeri, rare chiar şi printre bărbaţi—ironia, care plezneşte ca un biciu de foc:

„Iubesc consecvenţa şi o admir *mai ales acum în secolul nostru*, când cineva a caracterizat-o astfel: *„Consecvenţi sunt numai boii, cari rumegă aceiaşi cocenţi şi beau aceiaşi apă!"*.

Invederat, toate acestea revelează nu numai o natură superioară, un suflet cinstit, leal, intransigent şi mult încercat, dar presupune o înaltă valoare morală, talent şi mult curaj, din partea unei reprezintante a sexului zis slab, într'o vreme când femeia—aproape invariabil — nu-i de cât, ori o păpuşică mondenă, lunatecă şi cu toane, ori un monstru abject, prin perfidia şi lipsa oricărui scrupul şi simţ moral.

Onoare şi admiraţie autoarei!

Decât un lucru: cu o atare mentalitate, cu asemenea „mărturisiri de credinţă"; zău, parcă tare ar fi interesant să ştim: „cum o ti ducând-o"—d-na sau d-ra Margareta Zosin— cu „notabilităţile" din imediata d-sale sferă de activitate (colegi, notar, primar, popă, revizori şi celelalte feţe simandicoase, depe treptele ascendente ale ierarhiei?.

Mai-mai, „prinsoare" am face că, după toate probabilităţile (şi dată fiind „ambianţa"!), nu prea „ duce casă bună" şi că nu o dată'şi-o fi repetat şi d-sa versurile de mai jos ale nefericitului şi sbuciumatului poet craiovean, Nicolae Nicoleanu — fost şi el pe vremuri director al liceului din Iaşi:

„Eu nu scriu şi nu'mi bat capu cu pedanţi şi cu pigmei,
Mediocrităţi stupide, Iaşi, invidioşi, mişei,
Cari nu văd fără spaimă şi fără a se turmenta,
Un *talent* sau o *virtute* la lumina s'ară a,
Căci talentul şi virtutea sunt oglinda pentru ei,
In care se văd că-s putrezi, idioţi şi nătărăi!"

Găsirea unor oseminte la Vaslui

Vaslui 23.—Cu ocazia unor săpături făcute în vecinătatea Băei Comunale, s'a găsit scheletul unui tânăr, având o vechime de aproximativ 20 ani. Imprejurul oaselor nu s'a mai găsit nici o urmă.

Sporesc sinuciderile
din cauza pelagrei

Ca o consecinţă a secetei din vara şi toamna trecută şi a cumplitei lipsei de hrană ce se resimte la ţară, este de notat că în ultimul timp se observă o sporire a sinuciderilor din cauza pelagrei.

Astfel numai într'o singură săptămână s'au înregistrat în com. Trusesti—Botoşani sinuciderile sătenilor I. Rotuşcu şi Ion Belaşu; în Mihăileşeni-Botoşani, Elena Marciuc; în Ruginoasa Marghioala Nica; în Pastraveni Fălticeni Tinca Maftei; în Filioara-Neamţ, Ion Ungureanu; în Baseşti-Bacău, Gh. Călineanu; în Răcăciuni-Bacău, Maria Conder de 18 ani şi în Săbăoani—Romani, Grig. Anton.

Mai toţi s'au sinucis prin strangulare.

In jurul falimentului
Băncii Generale

Judele Sindic al falimentului Băncei Generale, a dat în judecată pe foştii acţionari ai Băncei, spre a fi obligaţi să depue vărsămintele 2 şi 3.

Intre alţii, a fost dat în judecată şi d. Adlersberg directorul Băncei de Credit şi Industrie din Iaşi.

Tribunalul l'a obligat să facă vărsămintele în sumă de 540.000 lei.

Contra hotărârei Tribunalului, d. Adelsberg a făcut apel, care s'a judecat în faţa Curţei secţia I. Curtea pronunţându-se ieri, a admis proba cu martori cerută atât de d. Adlersberg, cât şi de judele Sindic.

INFORMAŢII

x *Ieri a fost comunicată telegrafic la Londra imputernicirea reprezintanţilor români. După semnarea convenţiei, delegaţii băncilor vor veni la Bucureşti, spre a fixa cu guvernul nostru ultimile amănunte asupra emiterei împrumutului.*

x *Ieri a încetat din viaţă la Paris, Gustave Tery, directorul ziarului „L'Oeuvre". El şi-a câştigat un loc de frunte în ziaristica franceză şi a reuşit să-şi impuie gazeta prin seriozitate, talent şi pricepere.*

Piaţa Valutară

Leul la Paris a cotat ieri 15,50; la Zurich 3.17 şi jum.

Devizele în Capitală au notat: Francul francez 6,44, belga belgiană 22,85; francul elveţian 31,50; lira engleză 798; dolarul 163,50; lira italiană 8 61, coroana cehă 4.85; Rentenmark 39.10.

x *Ce face o elevă.* — Eleva Cojocaru, din cl. III-a a şcoalei profesionale din Turnu Severin, fiind ameninţată să rămâie repetentă, s'a ascuns în cancelaria liceului, subt o canapea, şi în cursul nopţii a furat catalogele şi le-a îngropat în curte. Făcându-se cercetări, eleva a fost descoperită.

x Azi dim. au plecat din Iaşi, înapoindu-se la Varşovia trei avioane poloneze conduse de Col. Roeschi şeful aviaţiei Poloneze, maior Nacoroschi şi căp. Ingrav şi Bezeliac.

Ei au întreprins raidul fără escale Varşovia-Constantinopol.

x Curtea cu Juri, a condamnat la 10 ani muncă silnică pe basarabeanul Iftimie Ignat care în Septembrie anul trecut pentru a jefui pe un orfan, l'a rănit grav.

Fapta s'a petrecut în marginea Socolei.

x Distinsul nostru concetăţean d. avocat Mihail Borcea, ajutor de primar, a fost decorat cu Crucea „Meritul Sanitar" cl. I-a.

E o răsplată bine meritată.

x *Eliberarea muncitorilor arestaţi.* — Am relatat că organele Serviciului Siguranţei locale au arestat în localitate un număr de 20 de muncitori dintre care 12 au fost trimis la Galaţi, ca membrii ai organizaţiei comuniste descoperite în acel oraş.

După câteva zile de cercetări, Siguranţa din Galaţi n'a putut dovedi complicitatea muncitorilor eşeni.

Aceştia au fost puşi în libertate.

Numai unul din ei a fost reţinut, în continuarea cercetărilor.

Muncitorii trimişi sub escortă la Galaţi, s'au înapoiat eri în localitate.

x *O experienţă interesantă.* — Astăzi şi mâne la orele 5 după amiază are loc la Parcul Sportiv „Regele Ferdinand" interesanta experienţă a inginerului Zachini, omu—proectil, care se lasă aruncat dintr'un tun la o înălţime de 50 metri.

Pe lângă experienţa inginerului Zachini, vor avea loc lupte şi curse de cow-boy, precum şi match-uri de foot-bal între echipele eşene.

x Lucrările de continuare şi terminare a aripei noui care se construeşte pe lângă clădirea de călători din gara Iaşi, au fost adjudecate asupra d-lor ingineri Nacht şi Goldenberg.

Totalul acestor noui lucrări se urcă la aproximativ 6 milioane lei.

x **S'a deschis expoziţia Şcoalei de Arte şi Industrie Casnică de sub Direcţia D-nei Eleonora Lohan str. C. Negri (ograda Bis-Bărboi).**

Expoziţia se poate vizita în toate zilele până Duminecă 1 Iulie inclusiv, între orele 10—12 şi 4—7 p. m.

x *D. General Râşcanu* şeful averescanilor din Vaslui, a fost joi în Iaşi, în interese particulare. S'a întâlnit totuşi cu unii fruntaşi din localitate.

Şi d. general Râşcanu are credinţa, că atunci când o schimbare de regim se va produce, succesiunea va fi dată d-lui general Averescu.

x Luni, în 25 a lunei acesteia, urmează să aibă loc concursul de medic primar la spitalul israelit. Nu sunt însă excluse surprize, ată de unele atitudini curioase ale Epitropiei, e probabil să nu se prezinte concurenţii şi deci concursul să nu se poată ţine.

x Doctorul **Brener**, *specialist mamoş*, boli de femei, consultă dela 2 până la 6 p. m.

x Prima serie de conferinţe, organizate de tineretul ţărănesc din Iaşi, s'a încheiat cu acea a d-lui Virgil Madgearu.

A doua serie de conferinţe va fi deschisă la toamnă de d. Ion Mihalache.

x La Bursa cerealelor, orzul a început din nou să fie căutat, şi a marcat o remarcabilă urcare.

x Cu privire la articolul nostru de eri „Câte-va lămuriri, despre observatorul astronomic de la Copou", d. Ing. D. A. Gheorghiu ne roagă să specificăm că nu înţelesese să dea informaţii despre acel observator. D-sa a făcut o simplă propunere în chestia Grădinei Botanice.

Astfel că lămuririle date despre observator, sunt absolut străine de propunerea d-lui ing. Gheorghiu.

x D. Inculeţ, ministrul sănătăţii şi d. dr. Cazacu secretarul general al ministerului sănătăţii vor fi mâine în localitate.

x D. dr. C. Tănăsescu medicul şef al oraşului, a redactat o ordonanţă cu privire la practicarea comerţului ambulant, a debitărei apei fierte în localurile publice şi la comerţul cu alimente şi băuturi în localuri.

Ordonanţa va fi afişată zilele acestea.

x PARASTAS.—In aula şcoalei primare şi profesionale de fete „David Herzenberg" a societăţii filantropice „Steaua" s'a oficiat ieri în prezenţa comitetului, prietenilor şi a elevelor şcoalei, un parastas în memoria def. Ghizela Aftalion, fiica d-lui Sigmund Diamand, sora d-lor avocat Carol Diamant şi ing. B. Diamand.

Revizuirea generală
a supuşilor străini
— Decizia Ministerului Muncii Coop. şi Asig. Sociale —

DECIZIE No. 18782

Noi, Ministru Secretar de Stat la Departamentul Muncii Cooperaţiei şi Asigurărilor Sociale.

Având în vedere propunerile formulate de Comisiunea Migraţiunilor.

In baza legii şi regulamentului asupra migraţiunilor.

D E C I D E M

Art. 1.— Revizuirea generală a supuşilor străini, care urma să aibă loc în cursul lunei lunie, se amână pentru luna Octombrie a. c.

Toţi supuşii străini imigraţi vor prezenta actele la revizuire la data de 30 Septembrie 1928.

Art. 2.—Pentru supuşii străini imigraţi, care au autorizaţia acestui departament de şedere în ţară până la 1 lunie 1928 se prelungeşte de drept şi fără nici o altă formă termenul de liberă petrecere, până la data de 30 Septembrie 1928.

Art. 3. — Supuşii străini cari au termene mai scurte de 1 lunie 1928 cu menţiunea „ultim termen", vor părăsi ţara la expirarea acestor termene.

Art. 4.— D. Director General al Muncii este însărcinat cu aducerea la îndeplinire a deciziunei de faţă.

Dată la 9 Mai 1928

Ministru, (ss) Dr. LUPU

ANEMICI DEBILI
CONSUMAŢI ZILNIC NUMAI
CACAO DE OVĂZ
ŞI BOUILLON
Knorr
NEINTRECUTE IN GUST ŞI EFICACITATE.
LITERATURA: SAM. LÖBL & FIU BUCUREŞTI, B-d. MARIA 30

Teren de vânzare

Epitropia Bisericii „Sf. Andrei" din Iaşi, ţine din nou licitaţie publică, *Duminică 24 lunie oea 11 dimineaţa*, la cancelaria Epitropiei (str. Sf. Andrei No. 1), pentru vânzarea unui teren de *1400 m. p.* situat în stradela Sf. Andrei No. 9 din Iaşi, lângă judecătoria Ocolului I Mixt. *Se poate vinde şi în parcele.*

Se va cere o garanţie de 10 la sută, înainte de începerea licitaţiei.

EPITROPIA

Coase de oţel, Seceri „Piuliţa", Sfoară de Manila, Sulfat de Cupru englezesc, Rafie, Tablă galvanizată „Nadrag", „Ursul", albă, neagră şi plumbuită, sârmă cu ghimpi, sârmă împletită pentru garduri, Şini de val, Ţevi de fer şi galvanizate, Cărămizi refractare, Balanţe şi Decimale, precum şi orice alte articole de fererie şi technice s'au pus în vânzare cu preţuri reduse la:

Magazinul de fererie
En-Gros
„NICOVALA"
IAŞI, strada Pomir No. 3 şi
„NICOVALA"
ASI. str. Anast.-Panu No. 43

Anul XXV No. 6330 — 3 LEI EXEMPLARUL — MARȚI 26 IUNIE 1928

ABONAMENTE
Lei 1000 pe un an
„ 500 „ 6 luni
„ 300 „ 3 luni

Universității Loco

OPINIA

ZIAR POLITIC COTIDIAN

ANUNCIURI
se primesc la toate
Agențiile de Publicitate
și la
Administrația ziarului
Iași—Str. Gh. Mârzescu 17

Miss Earhart serbătorită de engleji

Echipajul hidroavionului american „Friendship" a fost călduros serbătorit în oraşul englez Sonthampton.

In clişeu, în fund, hidroavionul. In faţă, de la stânga la dreapta: Mecanicul *Gordon* (însemnat cu o cruce); MISS AMELIA EARHART, pilotul *Stultz* şi primăreasa din Sonthampton.

ASPECTE

Isbânda presei

Am cîştigat procesul. Solidaritatea ziariştilor independenţi cari de o lună, în fiecare zi, chema atenţia publică asupra celor ce aveau să se petreacă la Chişinău, a izbîndit prin achitarea colegului Terziman.

Noi am spus dela început că procesul era bine-venit, pentrucă ştiam că el va fi prilej pentru o mare manifestaţie în favoarea libertăţii preşei şi în favoarea populaţiei basarabene care va putea fi apărată de calomniile siguranţei.

Şi am afirmat cu hotărîre că, oricare ar fi sentinţa dată de Consiliul de războiu din Chişinău, singurul condamnat mizerabil va fi numai guvernul liberal care prin atitudinea lui faţă de presă încurajează montarea proceselor de natura celui din capitala Basarabiei.

Terziman a fost achitat; noi nu aveam neapărat nevoe de sentinţa achitătoare pentru a şti că prietenul nostru este nevinovat, dar erau mulţi acei cari legau judecata lor proprie asupra lui Terziman de sentinţa Consiliului de războiu: acei cari sînt robii formelor şi ai formulelor.

Guvernul nu poate să nu ţină seamă de semnificaţia achitării lui Terziman; pentru guvern această achitare vine ca un blam al atitudinii sale faţă de presă şi faţă de luptătorii pentru emanciparea populaţiei basarabene de sub regimul excepţional la care e condamnată de zece ani.

Mai mult decît toate moţiunile asociaţiilor de presă, mai mult decît orice altă manifestare a gazetarilor conştienţi de rolul pe care îl îndeplinesc cu atîtea riscuri, rezultatul de la Chişinău obţinut prin solidaritatea şi hotărîrea noastră a tuturora trebue să atragă atenţia guvernului asupra greşelilor imense pe cari le face atunci cînd prigoneşte presa fără nici un motiv.

Am cîştigat procesul, nu mai avem mult pînă să cîştigăm deplin întreaga noastră cauză.

G. SPINA

„Opinia" primeşte abonamente lunare pentru localităţile balneare şi climaterice.

Sbor polonez peste Atlantic

Varsovia (Ceps).— Sublocotenenţii Kalina şi Szalas se pregătesc pentru un sbor peste ocean pe un avion „Fokker". Până acum, cei doi aviatori au absolvit un sbor de încercare de 18 ore; un al doilea de 32 ore şi pregătesc acum un al treilea de 40 ore. Dacă vor reuşi, ei vor zbura în curând dela Varşovia spre America de sud, peste Lisabona, Africa şi Oceanul Atlantic.

Amundsen trăeşte

Trei staţiuni deosebite, din Tromsoe, Ingren şi vasul „Marichin", au primit radiograme din partea lui Amundsen, care probabil se află aproape de insula Urşilor; Amundsen n'a putut transmite multe ştiri, de oarece aparatul său de radiotelegrafie nu poate comunica decât pe o rază de 100 km.

„OPINIA" LITERARA ŞI ARTISTICA

Manualele didactice.

Felul cum este alcătuită aproape cea mai mare parte din cărţile didactice, lasă mult de dorit. Oricine are curiozitatea sau interesul să citească vreun manual de şcoală, chiar de la primele pagini, rămîne extrem de decepţionat. In această direcţie putem cita volumul de istorie (cl. VIII) de I. Floru, care în loc să uşureze materia suficient de ardă a datelor şi faptelor, este scris în aşa chip, încât bieţii elevi au nevoie să-i descifreze stilul. Nu mai vorbim de cărţile de limba română ale d-lui Mihail Dragomirescu, care face frazeologie bombastică şi-i ameţeşte pe şcolari. De aici poate, într'o oarecare măsură, derivă nestiinţa candidaţilor; ei s'ar ocupa şi citi mult mai intens, dacă manualul respectiv ar fi construit în aşa fel, încât să dezvolte a racţie şi să nu obosească atenţiunea. Din acest punct de vedere se impune neapărat o revizuire severă, atunci când se acordă autorizaţia oficială pentru cărţile didactice

FAPTE

Teatru de vară.

In Capitală, direcţia Teatrului Naţional intenţionează să aranjeze câteva „echipe de vară". Aceasta, întrucât însuşi publicul asistent şi-a exprimat prin ziare şi cereri, dorinţa în acest sens. Se va forma deci un teatru naţional de vară, care va juca numai piese amuzante, dând prioritate elementelor tinere ca să se disdingă.

La noi nu se vorbeşte despre un teatru estival similar. Publicul nu l-a cerut,... leşenii sânt cuminţi şi prudenţi.

Regretul grădinarului

Un peregrin, aflându-se de curând la Tours, s'a dus să viziteze casa lui Anatole France. Acolo, bătrânul grădinar îi arătă toate dependinţile, terasa şi chioşcul umbros. Deasemenea îi spuse numeroase amintiri despre literaţii celebri, care se întruneau adesea la locuinţa lui France. Apoi, grădinarul adăogă cu o legitimă melancolie:

— Şi eu i-am cunoscut bine. Ah! după moartea stăpânului, mi-am pierdut toate relaţiunile!..

Diferite ştiri

— *Un concurs* pentru alegerea celor mai buni vânzători de librărie a fost instituit la Paris. După cum era de aşteptat, şansele prime le are... un evreu.

— *S'a descoperit* la Moscova o colecţie de manuscrise în limbile latină, ebraică şi arabă. Manuscrisul în limba ebraică,

(Continuarea în pag. IV-a)

Actualităţi politice

Filosemitism guvernamental

D. ministru Duca a făcut o declaraţie oficială filosemită, pe care a transmis-o telegrafic presei din America.

D. Duca certifică dragostea deosebită a guvernului pentru evrei; afirmă că s'au garantat toate drepturile pentru populaţia semită din România, şi promite purtare civilizată pe viitor faţă de evrei.

Probabil că această declaraţie face corp cu condiţiile împrumutului de stabilizare...

Păcat numai că declaraţia nu s'a produs înainte de devastările dela Oradea şi Cluj. Ţara ar fi fost ferită de discredit, iar bugetul statului ar fi fost cruţat de povara câtorva zeci de miliarde plătite ca despăgubiri.

Dar o întrebare: ce va fi când nu vom mai avea nevoe de vre-un împrumut extern?

O polemică

Oficiosul naţional-ţărănist „Dreptatea" a publicat în facsimil o citaţie prin care un cetăţean era chemat în judecată de tribunalul din oraşul Sft. Gheorghe, pentru „agitaţie naţional-ţărănistă".

Ministerul de justiţie a făcut anchetă şi a constatat că s'a comis un falş, adăogându-se pe citaţie cuvintele „naţional-ţărănistă". In realitate, cetăţeanul în chestie era chemat în judecată pentru şantaj şi agitaţie contra ordinei publice. Probabil că redacţia ziarului „Dreptatea" fusese indusă în eroare de un individ fără scrupule.

Dar ministerul acuză deadreptul „Dreptatea" de falş, şi a dat autorizaţie tribunalului din Sft. Gheorghe să cheme ziarul naţional-ţărănist în judecată pentru calomnie.

Iată încă un motiv de incriminări şi polemică între guvern şi opoziţie.

X.

Din toată lumea

Cu zepelinul în jurul lumii.—In Germania se construeşte actualmente marele zeppelin L. Z. 107, care va zbura chiar în toamna acestui an, din Germania peste Atlantic până în Statele-Unite. Apoi dirijabilul îşi va continua zborul în jurul lumii.

Dirijabilul va avea un echipaj compus din 63 oameni şi va mai putea duce, în plus, 20 pasageri. Pregătirile se fac sub supravegherea inginerului Eckener.

*

Şarlatanie spiritistă.— La Mantes (Franţa) există o casă misterioasă numită „Casa fantomelor", unde au loc senzaţionale şedinţe de spiritism.

Doi cetăţeni cari nu cred în minunile spiritiste, s'au strecurat şi ei în casă, tocmai când —în taina întunericului—se reîncarnaseră câţiva morţi. Intreaga asistenţă era profund vulburată. Insă cei doi cetăţeni neîncrezători,—au crezut de cuviinţă să aprindă brusc nişte lămpi electrice. Şi s'a constatat că „spiritele reîncarnate" erau oameni ca toţi oamenii, cari ucau rolul de „spirite" pentru a exploata pe naivi.

Furioşi că au fost demascaţi, şarlatanii au tras o bătae zdravănă celor doi cetăţeni. Şi astfel, afacerea cu fantome, s'a transformat într'un simplu proces de loviri.

*

O nouă boală sexuală.— La al 6-lea congres al medicilor şi naturaliştilor, care s'a ţinut la Praga, cu participarea multor delegaţi străini, preşedintele secţiunii dermatologice a spitalului din Jihlava (Moravia), dr. A. Cipek, a prezentat o importantă lucrare asupra unei boli sexuale. Printr'o metodă specială de colorare, el a descoperit în secreţiunea canalului urinar masculin, un microorganism care a fost recunoscut drept provocatorul unei boli sexuale. Descoperirea a provocat un interes deosebit printre participanţii congresului (Ceps).

*

Cercei „Earhart".— Ca un omagiu pentru compatrioata lor, femeile din America au început să poarte cercei, pe care se află zugrăvit chipul primei aviatoare ce a străbătut Atlanticul: Miss Earhart. Prin urmare, pentru femeile americane simbolul curajului şi perseverenţei a ajuns un fel de... floare la ureche!

*

Semn de vreme bună.— S'a anunţat că în portul Audierne (Franţa) un pescar a capturat o broască ţestoasă, cântărind 250 kgr. şi măsurînd 1,70 metri lungime şi 1,20 metri lăţime. Indigenii afirmă că apariţia ţestoaselor pe ţărmul mării este semnul cel mai precis, că vara va fi bogată în timp frumos şi cald. Să aşteptăm... căci până acuma nu se prea vede.

Plaga politicianilor

Mănoasa noastră ţară de odinioară, a ajuns astăzi neglijată de străinătate şi numai contează ca un factor economic de prima ordine. Dovadă este că, pentru a face un mic împrumut, ne-am rugat multă vreme pe la uşile bancherilor, şi am cheltuit din gros cu transportul trimişilor noştri, apoi comisioane peste comisioane etc. (cred că aproape un sfert din împrumut s'a dus pe gârlă). Inainte de războiu găseam bani la cerere; iar acum ne umilim pe la bancheri şi primim orice condiţiuni.

Care să fie cauza? Românul are o vorbă: „omul sfinţeşte locul, nu locul pe om".

Ne întrebăm, ce oameni avem azi, care conduc gospodăria ţării? îi ştim cu toţii. Acei care nu-şi pot câştiga existenţa prin muncă şi cinste, se aruncă în politică, şi fac o tristă dar profitabilă carieră. Bine înţeles, se găsesc printre ei şi oameni cinstiţi, cu dor de muncă şi dragoste de ţară; dar ce pot face ei în massa covârşitoare de paraziţi, cu moravuri şi educaţie proastă?

Ţara condusă de politicieni sterpi şi lacomi a ajuns în halul de azi. Agricultura, comerţul, mica noastră industrie, toate merg prost şi cu paşi repezi spre faliment şi lichidare.

O mână de politicieni îmbibaţi de toate bunătăţile de pe pământ, râd şi se veselesc, în vreme ce ţara geme şi n'o aude nimeni!

N. V. GHEORGHIU

Raid călare Bucureşti-Paris

proectat de o româncă

D-ra Aneta Stanciu din Capitală va întreprinde în curând un raid de călărie Bucureşti-Paris, răspunzând astfel d-rei Dorange, care străbate călare Europa.

CRIMELE DIN SKUPCINA

Paul Radici străucitul om politic croat, care a fost împuşcat mişeleşte în Skupcina din Belgrad.

Din viaţa lui Tolstoi

Amintirile pictorului Repin

Riga (Ceps).—Nestorul pictorilor ruşi *Ilie Repin*, care e în vârstă aproape de 90 ani şi trăeşte pe moşia sa Penaty lângă Kuokaly în Finlanda, este încă în plină activitate. In ziarul rusesc al emigranţilor din localitate, Repin publică amintirile sale despre Tolstoi pe care l-a pictat altă dată la Iasnaia Poliana.

— „Tolstoi era o figură impunătoare prin statura sa şi avea un chip plăcut şi frumos care atrăgea pe oricine.

De câte ori am venit la Iasnaia Poliana, aveam totdeauna caetul de schiţe cu mine şi dacă Tolstoi stătea într'o poziţie interesantă, imediat îl desenam în caetul meu. In acest mod am făcut în cursul timpului multe schiţe interesante ale lui Tolstoi.

D obiceiu rămâneam la Iasnaia Poliana 2 săptămâni. Şi din zori până seara târziu eram în societatea pustnicului. Adesea se întâmpla să uit complect de caetul meu de schiţe.

Tolstoi se scula mai de vreme decât toţi membrii familiei. Imediat se ducea în bucătărie şişi pregătea singur cafeaua.

Cafeaua făcută de Leon Tolstoi, era „mai bună" decât cafeaua pentru ceilalţi; deaceia am rugat pe Lev Nikolaevici să-mi dea şi mie o ceaşcă. In cafea nu era nici măcar un grăunte de adevărată cafea, ci cruntă cicoare. Gustul cafelei amintea pe acel al petrolului. La început nu mi-a plăcut dar cu timpul m'am obişnuit cu ea.

După dejun, Tolstoi se ducea să facă bae. El trecea mai întâiu printr'un parc, apoi printr'o mică pădurice, până ce ajungea la râul care curgea în jurul moşiei sale.

Pe malul apei el se aşeza, îşi arunca pantofii de casă pe cari îi avea îmbrăcaţi pe picioarele goale şi alerga spre locul unde îi plăcea să se scalde. Acolo îşi scotea bluza rusească şi pantalonii şi se arunca în valurile reci ale apei. Spinarea sa era acoperită de picături de sudoare, dar aceasta nu-l încurca deloc şi înota mai departe.

Statura goală a lui Tolstoi era indeosebi de caracteristică; sub sub această impresie, am făcut o schiţă care reprezenta pe Tolstoi cu picioarele goale, în bluză şi pantaloni. Schiţa mi-a reuşit foarte bine şi am ascuns-o repede.

Voiam să fac o surpriză lui Tolstoi şi să pictez după schiţă, un portret; dar nu aveam cu mine pânză. Fiica lui Tolstoi, Tatiana Lvovna, mi-a dat o bucată de pânză; dar pânza nu ajungea pentru întregul corp al poetului şi am fost silit să-mi amân planul pentru mai târziu.

Când venii apoi pentru a doua oară la Iasnaia Poliana, privii într'o zi în parc caetul meu de schiţe. Deodată Tolstoi se ivi de nu ştiu unde, se apropie de mine, îmi luă din mână caetul şi-l răsfoi, uitându-se la toate schiţele care-l priviau pe el. Rămase lung privind schiţa cu picioarele goale, apoi spuse: „Dragă Riepin, pictează-mă aşa! O să aibă un efect minunat!" „Aşa va fi, Lev Nikolaevici", i-am răspuns.

După doi ani, în atelierul meu din Petrograd am pictat tabloul lui Tolstoi în bluză, pantaloni şi picioarele goale. Tabloul a atras la expoziţie atenţia tuturora. Două doamne din nobilimea rusă erau revoltate şi am auzit cum una spunea celeilalte: „Oh, Les pieds nus". Ambele părăsiră apoi sala.

Totuşi, tabloul plăcu mult şi-l consider ca cel mai bun tablou al lui Tolstoi, pe care l'am pictat vreodată.

DIN IAŞII DE ALTA DATA

de RUDOLF SUŢU

Un junimist de acum 35 de ani.—Şedinţele soc. ştiinţifice şi literare din Iaşi: breasla mişeilor Petrecerile de altă dată.

Pe vremuri la Iaşi, junimismul şi junimiştii erau la ordinea zilei. Se spunea chiar că junimiştii se recunoşteau în totdeauna, după două note caracteristice: tari în degete şi cu simţul vederei mai puţin desvoltat la un ochi decât la celalt, de unde necesitatea unui monoclu...Aşa a fost recunoscut într'una din zile un junimist care s'a prezentat ca martor într'un proces corecţional la tribunal Iaşi. La întrebările primului preşedinte, martorul acesta a răspuns că se numeşte Vasil Cojocaru, că e în vrâstă de 103 ani şi că de loc e din judeţul Vaslui, nu departe de Ţibăneştii şefului P. P. Carp.

Când a vroit să depună jurământul, Vasile Cojocaru a atins numai cu degetul crucea şi a răsturnat'o jos.

Un semn al junimismului, strigară cei din sală: tăria în degete. Dar Cojocaru a atras atenţia tuturor prin altceva, prin monoclul ce-l purta la ochiul drept. Acesta era semnul cel mai hotărât al junimismului, cum odinioară, cel ce purta cravată roşie, era tachist, partizan al lui Take Ionescu.

Monoclul lui Cojocaru de 103 ani, nu era rotund, din contra era patrat: o sticlă încadrată grosolan cu tinichea şi prinsă pe după urechi cu două capete de sfoară groasă, de la căpăţinile de zahăr. Cojocaru îşi ţinea minte vrâsta, numai după cele ce spunea tuturora, că, era copil când turcii stăpâneau ţara şi mergeau prin sate de adunau dările.

*

Cât de interesante erau şedinţele de Vineri seara, ale societăţii ştiinţifice şi literare din Iaşi! Câte servicii n'a adus această instituţiune, societăţii româneşti! Aici se adunau cei mai de seamă intelectuali de pe vremuri ai Iaşului şi prezentau lucrările lor, diferite manuscripte şi documente de valoare, traduceri etc. de o mare importanţă. Aici se încingeau discuţii serioase asupra condicelor „breslei mişeilor" din Iaşi, cu documente de la Ştefan cel Mare, breasla care merge până la 1780. Teodor Codrescu povestea că ţine minte de la un bărbier bătrân că şi bărbierii aveau starostele, lor cu condica breslei, dar că murind starostele, breasla a hotărât să'l îngroape cu condica cu tot. Teodor Codrescu în 1859 a fost prezidentul Eforiei de Iaşi şi în această calitate a căpătat documentele în original ale breslei mişeilor (calicilor) din Iaşi şi anume că bătrânul Alecu Balica le-a aflat, apoi le-a dat autorului Uricarului; Codrescu le-a dat carierei generale de Iaşi de la primărie, dar că de acei...s'au pierdut.

*

Cum se petrecea pe vremuri la Iaşi? Un exemplu. La o petrecere dată de Ernest Vărnav şi soţia sa, cu ocazia unei aniversări în familie, toată lumea

(Continuare în pag. IV-a)

Isprava unui elev corigent

Elevul Ganea Pencescu de la seminarul „Gr. Decapolitul" din Craiova, rămas corigent la filosofie, a descărcat asupra profesorului său Gh. Neagu trei focuri de revolver. Din fericire profesorul a scăpat neatins. Elevul a dispărut.

Reumatismul se manifestă prin dureri acute în oase, încheeturi şi muşchi, dificultăţi la mers sau în mişcări, frig în extremităţi şi dureri la rinichi.

Aceste dureri dispar după primele zile de cură de „URODONAL".

Produsele Chatelain

2 et 2 bis Rue de Valenciennе

PARIS

15 Grands Prix

Reumatism
Gută
Artritism
Piatră
Sciatica
Dureri la Rinichi

URODONAL

De vânzare prin farmacii şi droguerii

Exclusivitatea Generală „Drogheria Standard" 2 Str. Zorilor 2, Bucureşti

STAŢIUNI BALNEARE şi CLIMATERICE

Cu prilejul începerei sezonului de băi

BANCA MOLDOVA S. A. Iaşi

aduce la cunoştinţă că execută plăţi simple şi telegrafice în condiţiuni avantajoase în următoarele localităţi balneare şi climaterice din ţară şi străinătate:

România

Budachi	Câmpulung	Ocna Sibiului	Slănicul-Prahovei
Băltăţeşti	Băile Felix	Oglinzi	Slănicul-Moldovei
Borsec	Govora	Oláneşti	Sinaia
Buziaşi	Băile Herculane	Ocnele Mari	Solca
Buşteni	Iacobeni	Pucioasa	Techirghiol şi
Braşov	Lacul Sarat	Predeal	Movila
Călimăneşti	Mănăstirea Agapia	Poiana Ţapului	Tusnad
Căciulata	Mănăstirea Neamţu	Piatra Neamţ	Vatra-Dornei
Constanţa	Mănăstirea Varatec	Sovata	Vălenii de Munte

Cehoslovacia

Franzensbad	Karlsbad	Piestany	Trenc Teplitz
Iohannisbad	Marienbad	Teplitz-Schoenau	

Franţa

Aix-les-Bains	Chatel-Guyon	Enghien les Bains	Saint-Malo
Annecy	Chambery	Vichy	Trouville
Bagnoles de L'Orne	Deauville	La Bourboule	Vittel
Biarritz	Dieppe	Le Mont-Dore	

Austria

Bad Aussee	Bad Gmuenden	Gleichenberg
Baden	Bad Hall	Salzburg
Bad Gastein	Bad Ischl	

Germania

Bad Ems,	Bad Kissingen	Helgoland (Nordseebad)	Swinemuende
Baden-Baden	Bad Nauheim	Kudowa	Wiesbaden
Bad Homburg v. d. H.	Bad Reichenhall	Norderney	

Elveţia

Davos	Lausanne-Ouchy	Luzern	St.-Moritz
Engelberg	Locarno	Montreux	Tarasp-Schuls-Vulpera
Interlaken	Lugano		

Italia

Abbazia	Grado	Ostende
Capri	Merano	Blankenberghe
Fiume	San Remo	Spa

Belgia

Băile BORSEC

Staţiune balneară, olimatică de primul rang

Altitudine 900 m. Regiune extra pitorească cu munţi acoperiţi numai de brazi seculari. Băi de acid carbonic şi nămol. Sezonul climatic începe la 15 Iunie. Băile funcţionează de la 1 Iulie, Sosirea prin Gara Toplita Română, sau Piatra Neamţ. Pentru informaţiuni: SOCIETATEA BAILE BORSEC.

Direcţiunea

SPITALUL ISRAELIT caută un ajutor secretar care să cunoască dactilografia. Ofertele se vor adresa la Cancelaria Spitalului.

DE VÂNZARE UNA CASĂ compusă din 3 camere antret, camară, bucătărie, grajd, lumină electrică, apă şi canal. A se adresa la proprietar în strada Uzinei No. 70.

PIERDUT un paket cu acte cadastru. Aducătorului bună recompensă. Ing. Bulgăreanu Hotel Traian

PIERDUT o poliţă în alb pe timbru de 20 lei, semnată de Leibaj Riven. — O declar nulă şi fără valoare în mâinile oricui s'ar găsi, fiindu-mi achitată astăzi. *H. Marcovici*
Iaşi, st. Elena Doamna 61

DE VÂNZARE casa din str. Sf. Lazăr 21. — A se adresa la Fotografia Sigmund Packer str. Lăpuşneanu 34.

IN PLIN CENTRU de predat imediat un restaurant de primul rang, grădină de vară. A se adresa str. Vasile Conta No. 7, (lângă Regionala C. F. R.), a nu se confunda cu localul de băuturi spirtoase.

PARCELE DE VÂNZARE, Impas 40 de Sfinţi, lângă Invalizi. A se adresa proprietarei, între 2—5 p. m., la adresa sus citată.

DOCTOR
Dora Coslowsky
MAMOŞ
de la clinicile din *Paris* şi *Montpellier*
BOLI DE FEMEI, NAŞTERI
Consult. 3—6 p. m.
Strada Cuza Vodă No. 16

Iminenta dizolvare

a Consiliului Comunal din Podul Iloaei

Podul-Iloaei 25.— Din sursa sigură, suntem informaţi că în cursul acestei săptămâni, consiliul comunal din localitate va fi dizolvat. Cauza dizolvărei este, după cum se ştie, marile fraude descoperite la casieria comunală şi la comitetul şcolar. Dealtfel, dl. sub-prefect Dim. Casian a fost eri în localitate, începând anchetarea cazului.

Orn.

Meetingul sportiv

dela parcul Regele Ferdinand I

Sâmbătă şi Duminică au avut loc experienţele „Omului proectil" Ing. Zackini, precum şi exhibiţiile cow-boylor cu concursul unei singure „piele roşie".

Mulţimea spectatorilor, recrutată în majoritate din elita laşului ne-a dat impresia că ne aflăm într'un „stadion" din Capitală.

S'a aplaudat la spectacolul cow-boylor, cari ne-au demonstrat abila mânuire a „laso"-ului şi a biciului Mexican. A urmat experienţa Ing. Zackini care a fost aruncat, dintr'un tun, la o înălţime apreciabilă, având şi grija de a cădea în plasa anume amenajată, lăsând tunul învăluit într'un adevărat nour de fum.

G.

DOCTORUL
R. DAMSKER
str. Ghica-Vodă No. 44–46
MEDICINA INTERNA,
SIFILIS şi GENITOURINARE
tratează prin
DIATHERMIE
Bolile interne, reumatismul, guta, nevralgii, etc.
Bolile urinare şi boli de femei
Cons. 8—11 a. m. şi 3—7 p. m.

Doctor M. Held
BOLI INTERNE
Sifilis, Genito-urinare
Consultaţiuni:
8—11 a. m., 2—5 p. m.
Str. Anastasie Panu 24
(lângă Farmacia Beceanu)

Doctor B. Fischer
fost intern al Spit. Sf. Spiridon
BOLI INTERNE ŞI FEMEI
GENITO-URINARE
Tratament cu Diathermie
strada Cuza Vodă 46
(fost cabinetul Dr. Silberstein)
Consult.: 8—11 a. m. — 2—4 şi 6—8 p. m.

DENTISTUL
Fr. Grünberg
cu Institutul dentar, în
Strada Cuza Vodă No. 1
(vis-a-vis de Farmacia Jelea Halta Sărărie)
Execută toate lucrările de chirurgie şi proteză dentară după ultimele cerinţi ale ştiinţei.
Preţuri modeste
Consult. 9—1 şi 2 jum.—7

Revederea absolvenţilor

şcoalei superioare de comerţ din Iaşi

S'au întâlnit eri la şcoala superioară de comerţ trei serii de absolvenţi, după 38, 25 şi 20 ani de despărţire, şi a fost o întâlnire, cum nu se poate mai duloasă.

Dar să povestim cele petrecute.

La cimitir

La ora 8 dimineaţă, absolvenţii celor trei promoţii, în corpore au pornit într'un pios pelerinagiu la Cimitirul Eternitate, unde au depus flori pe mormintele foştilor profesori şi foştilor colegi, dintre cari unii şi-au lăsat viaţa pe câmpul de onoare. In fruntea pelerinilor, se găsea fostul ministru d. Gr. Trancu-Iaşi, din promoţia de acum 38 ani, dar care n'a lipsit de la nici o iniţiativă, când a fost vorba de şcoala de comerţ din Iaşi.

La şcoală

La ora 10 s'au întors la şcoală, frumos decorată. Aci au fost întâmpinaţi, de d-nii Florea, directorul şcoalei şi de d-nii V. I. Radu, fost director şi profesor, de d-nii Cristofor şi I. Botez, foşti profesori şi de d-nii Sibi, Ionescu, Costin, actuali profesori şi de toţi elevii şcoalei, cari au făcut foştilor absolvenţi o primire entuziastă. Cu o oarecare sfială, toţi intră în sala clasei a patra şi foştii elevi îşi ocupă, fiecare locul de altă dată. D. V. I. Radu face apelul după catalog la care cei prezenţi răspund. D. Radu face şi apelul monitonitorilor, la care se răspunde amintindu-se şi porecla de altă dată a fiecărui monitor.

Părintele Ţincoca, oficiază un parastas, în memoria celor decedaţi, şi un Te-Deum pentru serbarea de azi.

Rostesc cuvântări entuziaste pentru şcoala din Iaşi, şi evocă numeroase amintiri, d-nii I. C. Negrescu şi I. Saragea din Iaşi, şi d-nii Anton Botez şi Ichim din Iaşi, cărora răspunde cu adâncă emoţie, d. *V. I. Radu*, arătând foloasele şcoalei, şi invitând pe cei tineri a urma exemplul dat de promoţiile, cari se perindă azi.

Distribuirea premiilor

Se reintră în sala festivă, unde are loc solemnitatea distribuirei premiilor, serbare legată de cea promoţiilor.

D. *Florea*, directorul şcoalei, face o prea interesantă dare de seamă, despre activitatea din acest an a şcoalei, — pe care din lipsă de spaţiu, o vom rezuma mâine.

Cuvântări interesante

D. *Trancu-Iaşi*, căruia asistenţa face o vie manifestaţie de simpatie, îşi aminteşte cu drag de această şcoală, acum 38 ani, — şcoala care i-a infiltrat în suflet o comoară, — şi i-a dat puteri în lupta grea a existenţei. — Elevii pe atunci, au avut de luptă şi mult de suferit. Burghezimea română trata pe absolvenţii şcoalelor de comerţ, drept paria, drept „măslinari". Timpurile s'au schimbat, — azi cei cari se devotează muncei pe tărâmul economic, sunt triumfători.

Intr'o prea frumoasă peroraţie d. Trancu, face un călduros apel către tinerime de a avea mereu sufletul generos, de a nu uita şcoala, şi a lucra pentru consolidarea patriei.

Urmează la tribună *d. I. Botez*, profesor universitar şi preşedinte al camerei de comerţ, primit cu foarte multă simpatie.

D. Botez începe prin a documenta, că pe lângă cultura specială, e de folos a se cultiva şi cultura generală.

In aceste sentimente, d. Botez declară, că îşi ia obligaţia de a face toate sforţările, pentru ca să se întemeieze în Iaşi o Academie comercială, cu grad universitar.

Declaraţia e primită cu mari ovaţiuni.

D. Botez, vorbind de rolul covârşitor ce trebue să-l aibă burghezimea, termină:

„Idealul meu este o burghezime puternică, fără deosebire de naţionalitate şi confesiune. Indiferent de D-zeul la care ne închinăm, să luptăm mereu pentru înălţarea ţărei".

Vii şi lungi aplauze.

Premiile

D. Florea, directorul şcoalei, după câte-va cuvinte de introducere, procede la distribuirea premiilor, anunţând că Banca Moldovei, a acordat câte un premiu de 1000 lei, pentru premianţii întâi, din toate clasele.

Agapa

Distinsa azistenţă s'a întrunit apoi la o agapă colegială, udată de un vin generos oferit de d. I. Rohr, care face parte din promoţia 1903. Masa prezidată de d. V. I. Radu, trece într'un plăcut schimb de amintiri, — şi sub cântarea domolă a unei orchestre cu Munteanu şi Popa, — cari pentru a complace d-lui Radu, n'au uitat nici „hora lui Moş Chipan", de acum 38 ani.

D. V. *I. Radu*, închină cel dintâi pahar pentru M. S. Regele Mihai şi pentru familia regală.

Azistenţa răspunde prin urale. Continuând d. Radu, în cuvinte inimoase, vorbeşte de şcoala, de profesori şi absolvenţi, înboldând pe cei tineri, de a-şi pune tot sufletul pentru cauza şcoalei.

D. profesor Ionescu, vorbeşte cu elogii de oamenii de frunte cari se ocupă de şcoală.

O manifestaţie pentru Franţa

D. Sibi profesor la şcoală dar în acelaşi timp reprezentantul Franţei în Iaşi, vorbeşte în limba franceză şi glorificând pornirele generoase, arată însă care e realitatea, — les affaires sont les affaires—aceia, de a face sacrificiu materiale pentru şcoală.

D. I. Botez profită de acest prilej pentru a proslăvi poporul poporul francez, care ne-a ajutat în realizarea idealului naţional şi închină pentru Franţa şi pentru d. Sibi, admirabilul ei reprezentant în Iaşi. Traiască Franţa!

D. Sibi răspunde: Trăiască România, din ce în ce mai mare!"

Toată lumea e în picioare. Orchestra şi azistenţa intonă Marsileza. E un entuziasm general.

Alte cuvântări

D. I. Negrescu-Bucureşti, rosteşte o cuvântare foarte spirituală, de amintiri. Vom încerca poate s'o rezumăm, dar nu azi.

D. Saragea-Bucureşti plin de entuziasm, vorbeşte de şcoala din Iaşi de foşti profesori şi de foştii colegi. Închină pentru presă.

D. Trancu—Iaşi, regretă lipsa corpului de contabili de la această serbare. Cere din nou cimentarea „Uniunei foştilor absolvenţi", şi propune alegerea unui comitet de acţiune, care se acceptă.

D. Georgescu, director la Banca Iaşilor, scuză absenţa contabililor, cari poate au crezut că sunt inoportuni,—dar cu sufletul se găsesc aci.

D. Fred Şaraga, aminteşte că la anul, îşi va serba întâlnirea promoţia 1909, din care face parte şi d-sa. Propune, ca atare să aibă loc şi întâia adunare generală a „Uniunei foştilor absolvenţi". Propunerea e primită cu entuziasm.

D. Cristofor, fost profesor, oferă un premiu de 1000 lei, care să se dea acelui elev, care se va fi dovedit a fi avut „maximul de conştiinţă".

Viu ovaţiuni.

D. Florea, directorul şcoalei, încheie această frumoasă serbare, mulţumind tuturora, cari au participat.

DAN

INFORMAŢII

x CRIMĂ.—Locuitorii Teodor Glodianu şi Ştefan Sicenco din comuna Untești l-au ucis pe vecinul lor Simion Cănuţă, din cauză că acesta îşi trimitea caii pe imaşul lor. Criminalii au fost arestaţi.

x *O căsătorie.*— Eri s'a celebrat căsătoria civilă la Primăria Iaşi a D-şoare Licuţa Fridman studentă în drept, fiica D-nei Dr. şi D-lui Dr. Fridman (Sigfrid) din Bârlad, cu Dl. avocat C. Diamant din localitate.

Căsătoria a fost oficiată de d. ajutor de primar I. Popovici. După solemnitate d. Popovici a rostit o cuvântare felicitând pe căsătoriţi, la care a răspuns însăşi mirele.

La ora 5, a avut loc căsătoria religioasă, în casele d-lui Zigmund Diamant.

x Atragem atenţiunea autorităţilor poliţieneşti că în fundul unei curţi din Str. Apeduc—proprietatea unui cârciumar se găseşte instalată o gheretă în care ziua şi noaptea se practică jocul de Popice pe bani, şi mulţi tineri naivi îşi pierd toţi câştigul

ULTIMA ORA

Generalul Nobile a fost salvat
de către un avion norvegian
— Ce declară generalul italian —

Londra 25.—Din Kingsbay se anunţă că un căpitan din expediţia norvegiană s'a coborât cu avionul şi a reuşit să aterisează la locul unde se aflau naufragiaţii din grupul Nobile. Cu o admirabilă îndemânare, norvegianul l-a luat pe generalul Nobile în braţe l a dus în avion şi l-a adus la Kingsbay.

*

Generalul Nobile declară că în ultimul timp ajunseră la o epuizare complectă. Incă două zile de întârziere şi ar fi murit de oboseală, foame şi frig. Naufragiaţii au avut de luptat din greu cu urşii albi, pe care i-au ţinut la distanţă cu focuri de armă.

*

Incă nu se ştie nimic de celelalte două grupe ale naufragiaţilor de pe dirijabil. De asemenea nu s'a putut da ajutor lui Amundsen şi Guilband.

STABILIZAREA FRANCULUI FRANCEZ
PROECTUL DE STABILIZARE A INTRAT ASTĂZI IN VIGOARE

Paris 25— Sâmbătă la prânz a trecut prin consiliul de miniştrii proectul de stabilizare a francului, care a şi fost depus imediat în cameră şi senat.

Francul se stabilizează, fixîndu-se cursul lirei engleze la 124,21; iar cursul dolarului la 25,52.

Proectul cuprinde 13 articole în care se prevede că se abrogă cursul forţat al francului francez.

Unitatea monetară franceză va fi miligramul aur, la titlul de 900 milmi al valorii sale.

35 la sută din valoarea bileţelor în circulaţie va fi acoperit în aur de Banca Franţei.

*

Proectul a fost luat imediat în discuţia Camerei şi s'a admis cu 450 voturi, primindu-se şi un amendament, prin care Banca Franţei este autorizată să bată monede de argint a câte 20 franci, prin care vor fi retrase din circulaţie actualele monede de 5 franci.

Deasemenea se vor bate noui monede de argint de câte 5 şi 10 franci, în valoare totală de 3 miliarde franci.

In cursul nopţii stabilizarea a fost votată şi de Senat. Ea a intrat în vigoare astăzi dimineaţă Luni, fixându-se francul la valoarea de 20,29 centime aur.

*

Remanierea guvernului

Unele ziare consideră ca probabilă o importantă schimbare în sînul guvernului. Noul cabinet va fi prezidat tot de d. Poincaré, şi se va constitui mai în conformitate cu noua majoritate parlamentară.

*

In cursul nopţii Senatul a votat proectul de stabilizare cu 256 voturi contra 3.

Proectul suferind unele modificări de redacţiune, a fost adus din nou la Cameră, care l-a ratificat cu 448 voturi contra 14 şi mai multe abţineri.

Au votat contra: 4 deputaţi din Uniunea republicană democrată, 1 independent de stânga, 10 comunişti, 3 independenţi.

S'au abţinut: 99 socialişti, 19 Uniunea republicană democrată, 3 republicani de stânga, 2 radicali de stânga, 2 radicali 1 independent de stânga, 4 neînregimentaţi în partide.

*

Paritatea leului românesc la francul stabilizat este de lei 6,43 pentru un franc.

Noul ministru american
LA BUCUREŞTI

Bucureşti 25.— Din New-York se anunţă că Charles Wilson a fost numit ministru al Statelor-Unite la Bucureşti, în locul d-lui Culberston, transferat în calitate de ministru la Santiago de Chile.

Inmormîntarea
lui Ceang-So-Lin

Londra 25.— Din Mukelev se anunţă că ieri au avut loc acolo cu o deosebită pompă, funeraliile mareşalului Chang-So-Lin. A asistat un public imens.

Fiul defunctului a fost numit guvernator al Manciuriei.

Ziarist norocos

Londra 25—D. Lloyd George a declarat că renunţă definitiv la activitatea ziaristică, pentru a se ocupa numai cu ascensiunea politică a partidului liberal.

In ultimii ani d. Lloyd George a câştigat cu articolele de ziar suma de 250.000 lire sterling. (N. R. 200 milioane lei).

Soldat înjunghiat

Bucureşti 25.— La cârciuma Coman din str. Turtucaia, tipograful Marin Ilie a înjunghiat pe caporalul de aviaţie Neculai Radu.

Victima în stare gravă a fost internată la spitalul Elisabeta. Criminalul a dispărut.

Croaţia reintră în normal

Belgrad 25.— Municipalitatea Zagrebului anunţă că măsurile de excepţie se ridică cu începere de astăzi.

Sâmbătă au avut loc funeraliile lui Paul Radici şi Basaricek, în prezenţa unei imense asistenţe. Intreg Zagrebul era în doliu.

In urma unui apel al municipalităţii Belgradului, magazinele din capitală au fost închise timp de o oră, în semn de omagiu pentru cele două victime.

La Belgrad

Belgrad 25.— D. Marincovici, ministru de externe, a avut o lungă întrevedere cu primul ministru d. Vukicievici; apoi a fost primit în audienţă de rege, căruia i-a făcut un raport asupra conferinţii Micii Antante.

HIPPISM

Bucureşti 25. — La hipodromul dela Băneasa au avut loc ieri alergările de cai pentru premiul Regal, constînd din 200.000 lei numerar şi o frumoasă cupă donată de regele Mihai.

Premiul a fost cîştigat de calul „Ghiaur" al d-nei Marghiloman.

Comemorare

Bucureşti 25. — Ieri dimineaţă şcoala de agricultură Herestrău şi-a serbat 75 ani de existenţă. Au rostit cuvântări înaltul regent d. Buzdugan, primul ministru d. Vintilă Brătianu, ministrul domeniilor d. C. Argetoianu etc.

Intrevederea Titulescu-Maniu

Bucureşti 25.— Sâmbătă după amează d. Titulescu l-a vizitat pe d. Maniu, acasă la d-sa, cu care a discutat timp de trei ceasuri şi jumătate chestiunea de politică externă, şi în special despre chestia optanţilor. S'au evitat orce aluzii la politica internă.

INFORMAŢII

x *In jurul furturilor din staţia Socola.* — In ce priveşte furtul de materiale dela Socola ni se comunică, că în nenumărate rânduri s'au observat dispariţii de piese şi aparate. D. inspector N. Marino a organizat o echipă de supraveghiere, care a reuşit să prindă pe făptaşii furturilor. Printre ei se află şi Mihai Vilegnischi, care a fost depus la circ. II poliţienească.

Descoperirea a fost făcută de maestrul M. Constantinescu, şeful trenului atelier No. 1, şi de Cocia Iancu, intendentul atelierelor Iaşi.

x Asociaţia din Chişinău a profesorilor secundari, a trimis un protest contra faptului că în adunările generale din Braşov şi Constanţa, comitetul central a impus pe d. N. Enea ca reprezintant al Chişinăului, desconsiderându-se delegatul ales de Asociaţia Chişinău.

x In vederea prevenirei oricăror incidente în gări, s'au luat întinse măsuri de pază. Astfel în fiecare staţie se va afla câte o patrulă de soldaţi comandaţi de câte un reangajat.

x Primăria a dispus închiderea grădinelor de cinematograf „Select" şi „Elisabeta", întrucât s'a constatat că nu sunt în conformitate cu regulamentul comunal.

Cabina operatorului nu îndeplineşte condiţiunile cerute de regulament şi în plus cinematografele n'au closete.

x *Noul orar la magazine* — In urma conferinţei ce a avut loc la Prefectura de Poliţie cu delegaţii funcţionarilor comerciali s'a stabilit următorul orar la magazine:

Inchiderea la ora 13 (1) şi seara la 20 (8) deschiderea la ora 16 (4), magazinele de coloniale 1 jum.—4 şi seara ora 21 (9), aceasta începând de astăzi.

x *D-na şi d. Dr. Fridman din Bârlad, anunţă căsătoria civilă şi religioasă a fiicei lor Licuţa studentă în drept, cu d. avocat C. Diamant din Iaşi. Felicitările se primesc la Bârlad în casele D-rului Fridman, Vineri 29 Iunie 5—8 seara.*

x Indivizi necunoscuţi au pătruns în primăria Pângăraţi-Neamţ, sfărmând uşa, şi au furat dintr'un saltar condica de vite.

x *Noul comitet al Soc. „Armonia".*—Duminecă a avut loc adunarea generală a societăţii de economie, împrumut şi ajutor reciproc „Armonia" a funcţionarilor Serviciului special de Siguranţă Iaşi.

După darea de seamă şi descărcarea vechiului Consiliu de gestiunea sa pe anul 1927, s'a ales următorul nou comitet:

Grigore A. Botez Preşedinte, Gheorghe V. Leahu vice-preşedinte, Vasile C. Botez, secretar.

Membrii: Dimitrie Catargi, Gheorghe Coşa, Ion Agageam, Petru Barinschi.

Neculai Anastasiade, Vasile Ţurcanu, Vasile Martiniuc Supleanţi Consiliu.

Ioan Nanu, Teodor Brătianu, Nicolae Balan, cenzori.

Nicolae Cojocariu, Ştefan Micle Supleanţi, Mihai Sandu cenzori.

Casier—comptabil a fost reales D-l. Gheorghe V. Leahu.

x In ziua de 20 Iulie crt. va avea loc inaugurarea podului de peste Prut din satul Bădărăi, jud. Iaşi, — care leagă Basarabia de Moldova.

La această solemnitate va participa şi d. ministru Nistor.

x Comisiunea apelor a aprobat un premiu de 10.000 lei pentru acei care vor lua parte la repararea conductei de Timişeşti în punctul Valea Marincăi.

Familiile ZEILIG ZANFT şi NATHAN SAMUELY

fac cunoscut că din motive neprevăzute amână nunta la o dată ulterioară.

x După cum se ştie, la Bucureşti sânt anchetaţi soţii Voloh (cumnaţii lui Alatchi) şi David Kipervasser, în legătură cu furtul de blănuri comis la d. Leon Iuster din Capitală. Se crede că aceştia nu sânt străini de furtul săvârşit la blănarul ieşan David David din str. Ştefan cel Mare. In acest sens d-sa a fost citat la Tribunalul Ilfov.

x Pentru a se ridica o biserică în satul Bucium, mai mulţi funcţionari ce locuesc în acea regiune au hotărât darea unui bal la 29 luna e sub patronaju d-lui O. Racoviţă primarul Iaşilor.

x Cercul de şah din localitate s'a mutat în str. Lăpuşneanu 10.

x D. prof. H. Iliescu Comisarul guvernului la Camera de Agricultură, a adus ieri ordinul d-lui ministru al Agriculturei prin care se autorizează ca Serviciul Veterinar al Municipiului Iaşi să-şi drocure un automobil în aceleaşi condiţiuni ca şi Serviciul Sanitar al Municipiului Iaşi.

D. Ionescu Brăila directorul general al serv. Veterinar-Zootehnic din Ministerul Agriculturii, a aratat o deosebită solicitudine în această chestiune, promiţând tot concursul său pentru realizarea acestei nevoi arătată de dl. Dr. Buzenky.

Ecouri.— Dl. dr. Albert Ficler pleacă pe ziua de Marţi 26 cor. la băile Vatra-Dornei, unde va consulta — ca medic balnear — tot timpul sezonului în strada Grănicerilor 13.

— **„Generala"** *Societate Română de Asigurări Generale din Bucureşti, reprezentată prin BANCA MOLDOVA S. A. din Iaşi, anunţă că la tragerea efectuată în ziua de 20 Iunie 1928 a eşit la sorţi polita No. 107125 având combinaţia de litere O. I. G. în sumă de* **Lei 30.000**—. *(treizecimii. a domnului* **OSIE GOLDENBERG** *din IAŞI, strada Procopie* **sumă care a fost achitată imediat** *fericitului câştigător de către Banca Moldova.*

„Opinia" primeşte abonamente lunare pentru localităţile balneare şi olimaterice.

A sosit un mare transport de

RĂCITOARE

Maşini de îngheţată „Alexanderwark"

VERMOREL, RAFIE, SULFAT de CUPRU englezesc şi Indigen,

PRAŞITOARE de VIE,

CAUCIUC PENTRU TRASURI,

CAZI ŞI SOBE DE ARAMA pentru băi.

la „FERRUM"

Fraţii Wachtel & Co. Iaşi

Strada I. C. Brătianu

Cereţi

Sirop Iodoferat cu Fosfor Werner

pentru rachitici

— **S'a deschis expoziţia Şcoalei de Arte şi Industrie Casnică de sub Direcţia D-nei Eleonora Lohan str C. Negri (ograda Bis-Bărboi).**

Expoziţia se poate vizita în toate zilele până Duminecă 1 Iulie inclusiv, între orele 10—12 şi 4—7 p. m.

România
Corpul Portărelor Trib. Iaşi
PUBLICAŢIUNE No. 157
Anul 1928, luna Iunie 23

Se publică spre cunoştinţa generală că conform Jurnalului, Trib. Iaşi s. III-a, No. 244 | 1928 se va vinde prin licitaţie publică în ziua de 2 Iulie 1928, ora 10 a. m. averea mobilă gajată proprietatea debitoarei Udria Ştefanovici, prevăzută în actul ds împrumut cu gaj, aut. de Trib. Iaşi s. III sub No. 4489 | 926, la pretenţia D-nei Florica şi Const. Vartolomeu, avere compusă din: 2 cai, o vacă, un cotiugar, 1 casă de fier, paturi şi somiere, 1 oglindă, jum. garnitură de mobilă şi altă avere prevăzută prin sus menţionatul act.

Vânzarea se va face în Piaţa Halei din Iaşi pe bani gata şi în asistenţa grefierului respectiv.

Şef Portărel, Gh. D. Sava
Secretar, Munteanu

Adânc întristaţii: Ester Moscovici cu copii, Zuzi Goldenberg, Moscu şi Clara Iacoby, Felix şi Tina Silberştein, Marcu Svartz cumnat, Mendel şi Eva Rabinovici, precum şi întreaga familie au durerea a anunţa încetarea din viaţă a scumpului lor tată, frate, socru, bunic, cumnat şi unchiu

Iontel Silberştein

în etate de 80 ani,

Ceremonia funebră a avut loc astăzi Luni 25 Iunie 1928 ora 2 p. m.

†

Vasile Vasiliescu şi Ioan Breabăn cu familiile, au durerea a face cunoscut încetarea din viaţă a mătuşei lor

Elena Petrovici

în etate de 67 ani

decedată după o lungă şi grea suferinţă. Inmormântarea va avea loc Marţi 26 Iunie a. c. ora 3 p. m. Cortegiul va pleca de la locuinţa defunctei din strada Carp No. 5.

ORA 2
GEN. NOBILE GRAV RANIT
CUM S'A ÎNDEPLINIT OPERA DE SALVARE

Londra 25. — „Central News" află din Kingsbay, că Nobile a fost salvat de căpitanul pilot Rhonberg, din expediţia guvernului norvegian, cu micul avion „Upland". Pilotul a amerisat în marea liberă, lîngă blocul de gheaţă, pe care se afla grupul Nobile.

Hidroavionul nu putea lua decât un singur pasager; deaceia pilotul a luat numai pe generalul Nobile şi l-a adus la Kingsbay. Apoi Rhonberg s'a înapoiat şi a salvat al doilea naufragiat. Pentru moment îndrăzneţul pilot norvegian continuă opera de salvare.

*

Generalul Nobile a fost transportat pe bordul vasului „Cita di Milano", Generalul are piciorul fracturat, încă dela catastrofa dirijabilului. Starea lui este foarte serioasă.

Semne dela Amundsen

Oslo 25.-Legaţiunea sovietică informează oficial că vasul sovietic pârgător de gheaţă „Malygin", aflându-se la 100 klm. de insula Regele Carol, a captat radiograme transmise de Amundsen şi Guilband.

Noul guvern german

Berlin 25—„Montags Zeittung" anunţă că d. Herman Müller Franken va prezinta mîne Marţi preşedintelui Hindenburg lista noului guvern.

Este un guvern al coaliţiei din Weimar şi a partidului populist bavarez. El este compus astfel:

H. Miller-Franken, cancelar
Stresemann, externele
Severing, internele
Koch Wesser, justiţia
Hilfferding, finanţele.
Brauns, munca.
Von Mutius, economia naţională.
General Gröner, războiul.
Schötzel, poşta.

Mai intră în cabinet d-nii: von Gerhardt şi Keil.

Doctor A. Dascăl

BOLI de COPII şi INTERNE
VENERICE şi SIFILIS

Tratamentul radical al Blenoragiei acute şi cronice. Injecţiile intravenoase cu Neosalvarsan

Consult. şi tratament:
10—12 a. m. şi 2—8 seara
Iaşi, str. Cuza Vodă 42
(casele Cristofor)
vis-a-vis de Camera de Comerţ

DOCTOR
A. Hoffmann
fost intern al Spitalului Socola
Boli nervoase şi mintale
Boli de nutriţie
Consult. 9-11 a. m.—4-7 p. m.
str. Ştefan cel Mare 13
(Intrarea prin bolta farmaciei Coniver (Pollak)

DE INCHIRIAT în str. Asaki No. 6, două odăi mobilate cu anticameră şi intrări separate.

România
Corpul Portăreilor Trib. Iaşi
PUBLICAŢIUNE No. 160
Anul 1928 luna Iunie 23

Se publică spre cunoştinţa generală că conform adresei D-lui Jude Ocol 1 Mixt Iaşi, No. 14408 | 1928, se va vinde prin licitaţie publică în ziua de 5 Iulie 1928, ora 2 p. m., averea mobilă sequestrată cu procesul verbal No. 1325 | 928 de la Neculai Verdeş la pretenţia A. Linhard avere compusă din: 1 pendulă, 1 maşină de cusut sistem Bruder Kepik, 1 oglindă.

Vânzarea se va face în Com. Bucium Jud. Iaşi, Ospiciul Socola, domiciliul debitorului pe bani gata şi în asistenţa notarului respectiv.

Şef Portărel, B. Stancov
Secretar, Munteanu

ȘTIRI DIN ȚARA ȘI STRAINATATE

S'A SINUCIS UN ELEV DE LA LICEUL MILITAR

fiindcă se temea să nu rămîe corigent

O impresionantă sinucidere s'a întîmplat ieri la Liceul militar din localitate.

Elevul G. Pangrati din clasa V şi-a pus capăt vieţii, trăgându-şi un glonte de armă în inimă.

*

Iată amănuntele ce se dau în legătură cu această sinucidere.

Elevul Pangrati dăduse acum două zile examen la limba franceză şi căpătase nota 4.

De aici el a bănuit că va fi lăsat corijent.

El a fost examinat tocmai în timpul inspecţiei d-lui general Gorski.

Pangrati părea abătut după ce a fost ascultat.

Ieri la orele 12 elevul a ieşit de la Liceul Militar şi s'a dus acasă, el fiind fiul d-lui Pangrati, funcţionar superiorila căile ferate.

După vre'o jumătate de oră s'a înapoiat la şcoală şi s'a dus sus în dormitor.

*

In acest timp toţi elevii erau la masă, aşa că Pangrati fiind singur în dormitor, a găsit momentul prielnic pentru a-şi pune capăt vieţei.

El a scris imediat o scrisoare după care a luat o armă şi şi-a descărcat un glonte în inimă.

Detunătura nu a fost auzită de nimeni,

Abia după o jumătate de oră când elevii au terminat masa şi s'au dus în dormitor, au găsit cadavrul neînsufleţit al lui Pangrati.

*

Imediat a fost înştiinţat d. Colonel Davidescu, directorul Liceului Militar, care a deschis o anchetă.

In acelaş timp a fost sesizat şi Parchetul Militar.

Un comisar regal a venit imediat la Liceul Militar, unde a început ancheta.

In scrisoarea lăsată, sinucigaşul arată motivul actului disperat, aşa după cum arătăm mai sus; mai departe roagă să nu se facă cercetări pentru a se afla de unde a obţinut glontele cu care şi-a pus capăt vieţei.

I l-a dat un sub-locotenent dela Reg. 13 Inf. şi n'ar vrea ca acesta să sufere de pe urma lui.

S'a mai găsit şi un carnet al elevului sinucis, în care erau notate zi cu zi toate întâmplările ce-l priveau.

Intr'o zi este găsită următoarea notă.

„Am visat aseară că m'a călcat trenul. Nu-i adevărat. Trenul nu mă va călca. Eu mă voi duce în rai".

*

Un profesor dela liceul militar ne spunea că abia azi are loc conferinţa în care s'ar fi discutat şi situaţia lui Pangrati. După notele pe care le avea în cursul anului, el n'ar fi fost lăsat corigent.

*

Delegatul parchetului militar a luat atât scrisoarea cât şi carnetul elevului sinucis.

Cadavrul a fost transportat la morga spitalului militar.

Rep.

Altă luptă sîngeroasă pe străzile Iaşului

între bandiţi şi poliţie

— Un gardist împuşcat în str. Kogălniceanu —

Sâmbătă noaptea a avut loc o nouă razie poliţienească în tot cuprinsul oraşului.

Şi de astă dată poliţia a avut de furcă cu patru indivizi, cari par a fi aceiaşi din Nicolina.

Iată cele întâmplate:

*

La orele 1 noaptea, sergentul Palaghiciuc Toader, făcând revizia pe strada Kogălniceanu, r observat patru indivizi care stăteau ascunşi vis avis de locuinţa d-lui Landau, directorul fabricei de săpunuri şi parfumerii „Carmen Sylva".

Poliţistul le-a cerut să se legitimeze. Atunci indivizii au venit în faţa lui şi unul l-a întrebat:

—„Cum nu ne cunoşti?"

Crima

Sergentul a repetat cererea sa cerându-le actele de identitate.

Neavând ei cotro ei au răspuns „Uite îndată îţi arătăm".

Şi începură să se scotocească prin buzunare. In loc însă de acte de identitate, cei patru indivizi au scos revolverele şi înainte ca sergentul să fi putut deschide focul de armă unul dintre ei strigă:

„Trageţi măi!" Şi imediat urmară trei gloanţe. Unul l'a nimerit pe poliţist în pulpa piciorului, iar două lau şuerat pe la ureche.

Rănit, totuşi sergentul a tras cinci gloanţe după indivizii, care au sărit un gard şi au dispărut.

Urmărirea

Imediat s'a dat alarma şi au sosit la faţa locului d-nii procuror Mocănescu, inspector de poliţie Gh. Popp, comisarii Em. Vasiliu, N. Căpriţă, N. Dimitriu etc.

Patrulele de jandarmi din razie au înconjurat pe o mare distanţă locul unde s'a produs lupta cu bandiţii. S'a continuat urmărirea celor patru indivizi, până eri dimineaţă la orele 7, dar fără nici un rezultat.

Semnalmentele bandiţilor

Sergentul Polaghiciuc Toader a fost pansat de d. Landau şi apoi transportat la spitalul Sft. Spiridon, unde i s'au dat ajutoarele necesare.

După indicaţiile date de sergent, cei patru indivizi sunt toţi tineri, îmbrăcaţi în haine negre şi purtând şepci.

Semnalmentele sunt aceleaşi ca şi ale bandiţilor din Nicolina.

Un măcelar care venea Sâmbătă noaptea spre căsăpia sa din piaţa Sf. Spiridon, a văzut trei indivizi fugind pe str. Scăricică.

Urmăritorii au găsit pe un gard din str. Lascar Catargi, următoarea inscripţie a bandiţilor:

— „Aţi prins..." şi urmează o expresie pornografică.

Un bandit rănit?

Se bănueşte că unul dintre bandiţi a fost rănit de gloanţele sergentului. S'a găsit o urmă de sânge. In acelaş timp bănuiala este întărită de afirmaţia măcelarului Onofrei, care spune că a văzut fugind numai trei indivizi.

*

In cursul zilei de ieri, sergentul rănit a fost dus în str. Kogălniceanu unde a arătat amănunţit cum a decurs lupta cu bandiţii.

Cercetările continuă.

REP.

Intruniri naţ.-ţărăniste în jud. Vaslui

Activitatea d. profesor P. Andrei

Vaslui 25.—Odată cu venirea d. profesor universitar P. Andrei ca preşedinte al organizaţiei locale, activitatea acestui partid a căpătat un ritm mai viu.

In fiecare Duminică şi sărbătoare noul preşidinte însoţit de d-nii avocaţi Pavlov, Nicoleanu, dr. Scarlat, prot Iacomi, I. Zaharia, C. Rizescu şi alţii, cutreeră judeţul organizând întruniri la care asista foarte mulţi săteni.

Se observă un pronunţat curent de simpatie pentru naţ.-ţărănişti. In deosebi în comuna. Zăpodeni, Tanacu, Negreşti, Toporâşti şi Ciorteşti au avut loc adunări populare la care au participat şi săteni din satele din împrejur. Fruntaşii partidului au criticat modul de guvernare al partidului liberal lămurind sătenilor ultimele legiuni: standardizarea, legea impozitelor şi împrumutul.

In ultimul timp oraşul a fost împărţit în 7 sectoare, depunându-se o febrilă propagandă

V. P.

„OPINIA"

literară şi artistică

(Continuarea din pag. I-a)

datând din 1530, cuprinde descrierea unei călătorii în America.

— *Cîţiva pictori* romîni lucrează la un album al artei contimporane, care va fi dăruit spre amintire Domniţelor noastre.

Simţ comercial

Un musafir se adresează băeţaşului amfitrioanei:

— Dacă-mi spui o poezie, îţi dau cinci lei.

— Dacă vrei, pot să-ţi spun două, pentru opt lei.

Bibliografie

Au apărut:

— *„Inimă de oţel"* o interesantă nuvelă de A. Svirski (traducere din ruseşte), — în noua editură populară „Biblioteca Culturală".

Preţul unui număr 5 lei.

— *„Liceul naţional-ştiinţific"* două interesante cuvântări rostite în Senat de d. E. G. Racoviţă, profesor la Universitatea din Cluj.

Grădina botanică din Iaşi

O restabilire de fapte

Din sursă autorizată, ni se dau următoarele lămuriri:

In ziarul „Opinia" din 22 Iunie a. c., sub semnătura „Inginer D. A. Gheorghiu", se spune că grădina botanică a Universităţii din Iaşi, ar fi o miniatură şi că ar fi bine să se transforme în grădină botanică parcul Observatorului de astronomie.

D. Gheorghiu crede că actuala grădina botanică din Iaşi, ar fi o miniatură între Palatul Universităţii şi Sanatoriul Dr. Tzaicu. Aceasta dovedeşte că d. Gheorghiu cunoaşte grădina botanică numai din ce se vede din str. Carol; că n'a intrat nici odată să viziteze această grădină, deşi e accesibilă publicului ieşan în toate zilele. Dacă ar fi avut curiozitatea să intre vre odată în grădina botanică, ar fi observat că ea se întinde nu numai între Universitate şi Sanatoriul Dr. Tzaicu, ci se întinde pe o mare suprafaţă şi la spatele Universităţii; oă ocupă o suprafaţă de aproape două hectare, *adecă o suprafaţă chiar mai mare decât acea a multor grădini din Germania*, ca cea din Leipzig, Bonn, Jena etc.

Deasemeni, d-sa ar fi observat că în grădina botanică, foarte bine întreţinută, fiind o podoabă a oraşului, se găsesc cultivate peste două mii de specii de plante, din cari multe specii rarităţi ale florei României, ar fi admirat de asemeni stâncăriile grădinei unde sunt plantate plante alpine, saxicole şi plante de turbării etc; în sfârşit, ar fi putut observa că în aşa numita de d. Gheorghiu miniatură de grădina botanică, se găsesc patru florării pline cu plante de seră caldă şi temperată, în număr de peste una mie specii, din cari multe plante foarte rare şi scumpe ca Orchidee epifite, Bromeleace, ca Avanas, plante carnivore, Ferege tropicale etc.

x Doctorul **Brener**, *specialist mamoş*, boli de femei, consultă dela 2 până la 6 p. m.

Candidaţii reuşiţi

la şcoala normală „V. Lupu"

Iată candidaţii reuşiţi, în ordinea clasificării, la şcoala „V. Lupu":

Lăudatu Ioan, Buga Gheorghe, Jigău Alexandru, Zamcanu Constantin, Todicescu C-tin, Cuţincu C-tin, Ciupercă D-tru, Ichim Gheorhe, Andreescu Leon, Cojocaru Luca, Leahu Neculai, Coman Eugen, Moga Ioan, Popescu Victor, Giurgea Ioan, Hug Grigore, Tiron Alexandru, David Neculai, Satraru Emil, Ionăşescu Vasile, Manole Constantin, Tiulea Constantin, Gilcă Nec., Huduiţă Ioan, Mascan Nec., Constantinescu Neculai, Arnautu Teodor, Buruiană Dumitru, Cojocaru Dumitru, Tura Anton, Ciolan Stefan, Ioil Mircea, Mititelu Constantin, Preotu Vasile, Rotaru Iordache, Cucoş Necu ai, Căpăţână Constantin, Iftimuţă Vasile, Popovici Constantin, Oprea Mihai, Stoian Vasile, Nunu Ioan, Botezatu Ioan, Georgescu Neculai, Cucer Serghie.

După 25 ani

Solemnitatea de la Şc. Normală „V. Lupu"

Duminică 24 Iunie c., la şcoala normală „V. Lupu" din Iaşi s'au întâlnit absolvenţii şcolii seria 1903.

Au luat parte profesorii şcolii şi foştii profesori, unii din ei pensionari.

Dimineaţa la ora 10 s'a oficiat un parastas la capela şcolii pentru cei morţi, unii din ei pe câmpul de onoare.

Apoi au trecut într'o sală de clas unde s'a făcut apelul nominal.

Au fost momente înălţitoare după o întâlnire de 25 ani a profesorilor cu foştii lor elevi bătrâni şi ei acum.

Serbarea a luat sfârşit cu o masă comună unde s'au rostit cuvinte mişcătoare.

Inainte de a pleca la băi, nu uitaţi să vă abonaţi la „Opinia".

INFORMAŢIUNI

x *Se afirmă în mod precis, că d. Titulescu va pleca în curînd la Berlin, în scopul de a restabili legăturile financiare şi economice între Germania şi Romînia.*

x *Epidemiile.* —In spitalul de izolare se găsesc astăzi 61 bolnavi de scarlatină.

Ultimele trei cazuri s'au declarat în străzile Brânduşa, Dragoş şi com. Ciurea.

S'au mai declarat şi două cazuri suspecte de febră tifoidă în străzile Aurora şi Petru Şchiopu.

x *Un aerolit.*—Lîngă Drăgăşani (Vilcea) a căzut un aerolit, cufundându-se în pământ. Căderea s'a observat printr'o lumină puternică şi un huruit asurzitor.

x Un cetitor ni-se plânge că mai totdeauna găseşte în pâine diferite impurităţi.

Oare pâinea noastră cea de toate zilele nu poate să fie mai îngrijit fabricată, fără să fie şi un permanent pericol la sănătatea cetăţenilor?

x DENUNŢ NEINTEMEIAT. In urma unui denunţ, Brigada de Urmărire l'a arestat pe birjarul B. Schender, din strada Descălecătoare 61, acuzat că şi-a ucis pe mama sa Hinda Schender. Ea a încetat din viaţă acum trei săptămâni.

Cercetările făcute de d. comisar Filon, au stabilit că Schender nu era vinovat. Mama lui încetase din viaţă în urma unui acces de paralizie.

B. Schender a fost pus în libertate.

x D. I. C. Teodorescu — Iaşi, preşedintele sindicatului viticol şi delegatul general al podgorenilor, organizează la Pntua un nou şi mare congres al podgorenitor din toate ţara.

Congresul va avea loc la finele lunei August şi are ca scop lupta contra spirtului d cereale.

x In zilele de 26 şi 27 Iunie va avea loc în localul şcoalei Gh. Asachi expoziţia de lucru manual şi a atelierelor de pe lângă şcolile primare din municipiul Iaşi.

x PROCESUL MAGISTRAŢILOR DIN ROMAN. — Curtea de Apel judecă astăzi procesul a cinci magistraţi din cei 11, acţionaţi în judecată de organizaţia naţional-ţărănistă din Roman.

Cei ce vor fi astăzi judecaţi sunt domnii Al. Spătaru, ajutor de judecător Dămieneşti-Roman; Chirilă Popovici-Podaşcă judecător Băceşti, Emil Furnurache, judecător Tribunalul-Roman, fost preşedinte al Biuroului Central Electoral; Const. Coajă, ajutor judecător şi Spiru Vasiliu, fost ajutor de judecător.

Fiecare are dosar aparte. In general magistraţii sunt acuzaţi că au permis alegătorilor să voteze pe faţă şi au lăsat ca agenţii liberali să smulgă buletinele de vot din mâinele alegătorilor opozanţi şi să voteze ei în locul acestora.

La o secţie de votare delegaţi partidului naţional-ţărănesc au fost arestaţi cu toţii şi preşedintele biuroului electoral n'a luat nici o măsură.

Dezbaterile promit a fi interesante.

x Inalta Curte de Casaţie, judecă mâine recursul făcut de fraţii Weinrauch (foştii directori ai Băncii Generale), contra respingerei cererei lor de punere în libertate pe cauţiune.

x Parchetul local a pus în libertate pe studenţii Petre Ursache şi Toma Săvescu de la Facultatea de Teologie din Chişinău care după cum se ştie au fost arestaţi ca autori ai agresiunilor din trenul Chişinău-Iaşi.

Dosarul agresiunei a fost trimes la Chişinău.

x Tribunalul Secţia III, a admis în principiu moratoriul cerut de societatea A. Mendelovici şi S. Borenştein coproprietari la Moara Moldova.

Creditorii au fost convocaţi pentru 6 Iulie.

Azi se judecă procesul de faliment intentat firmei.

x Marele incendiu izbucnit acum şase săptămâni la sondele de petrol „Astra Română" din Piscov-Moreni, a fost deabea ieri stins complect.

x Ziaristul Al. Terziman a fost achitat cu majoritate de trei voturi de consiliul de război din Chişinău.

x Curtea de apel din Iaşi, pronunţându-se în procesul dintre Academia Română şi d-rele Catargi nepoatele şi moştenitoarele lui Vasile Alexandri, — a decis că averea mobiliară rămasă în conacul dela Mircesti — nu aparţin Academiei, ci moştenitorilor poetului.

x Tribunalul local, pronunţându-se în procesul neregulelor de la serviciul aprovizionării al Primăriei Iaşi, a achitat pe d. Leon Hart şi soţii Mihai şi L. Botez foşti funcţionari ai Primăriei; şi a condamnat pe Petru Lupan la 2 ani închisoare şi 13.000 lei despăgubiri Primăriei, C. Nicolau din Piatra Neamţ la 6 luni şi 2000 lei amendă şi Carol Waldman din Bucureşti la 1 an închisoare.

x Cu prilejul raziei de Sâmbătă noaptea, poliţia a arestat numeroşi indivizi certaţi cu justiţia, care au fost trimişi la urma lor.

x *Pentru respectarea orariului la magazine.*—Eri o delegaţie a soc. „Generala" a funcţionarilor comerciali în frunte cu d. Băltăreţ, s'a prezentat d-lui Eugen Closs, directorul Prefecturei de Poliţie, cerându-i închiderea magazinelor la ora 7 seara, conform legii.

D. Closs a promis că se vor lua măsuri pentru respectarea legii.

Din Iaşii de altă dată

(Continuare din pag. I-a)

ieşană de altă dată s'a adunat aici. Petrecerea a început cu o reprezentaţie teatrală. Cei dintâi care a înfruntat focul scenei, a fost Neculai Volenti, dulcele poet şi fostul consilier de curte din Iaşi. El a recitat atunci câteva cuplete scrise anume pentru această ocaziune. Avea un talent deosebit de povestitor. S'a jucat apoi piesa „Lolotte" de autorii francezi Mailhac şi Haëlvy. Rolul Lolettei a fost jucat de acea care a fost Lucia Canano, pe atunci cea mai distinsă şi cea mai frumoasă femee din Iaşi. Se spunea chiar că greul rol jucat, a rivalizat cu jocul creatoarei acestui rol, renumita artistă franceză Céline Chaumont. Piesa s'a jucat pentru întâia dată în 1879 la teatrul Vanderville din Paris şi autorii au scris'o anume pentru artistă. Iar d. G. Bogdan, fratele d-nei Lucia Canano, a fost în rolul de Crosseles, mai mult ca bine.'

Serbarea această terminată ca prin farmec, după un semnal dat, salonul s'a transformat în sală de dans, cu valsurile noastre vechi şi frumoase şi cu cotilionul cu surprizele lui plăcute şi cu darurile pe cari le-au primit toţi invitaţii—un obicei care s'a menţinut multă vreme la Iaşi — şi cari constau din frumoase acuarele, zugrăvite cu gust şi simţ artistic, pe panglice de diferite culori.

Rudolf Suţu

Inştiinţare

Sindicatul Spirtului a obţinut autorizaţia Ministerială a se fabrica o cantitate limitată de *Rom* din Spirt Industrial de cereale de 50 grade.

Intrucât s'a rezervat pentru Moldova o cantitate foarte redusă, ar fi de dorit ca cei interesaţi să se grăbească a face comenzi prin

Sigmund Schechter
Iaşi, str. Rosetti 11

Servesc la cerere cu preţu curent.

România
Corpul Portăreilor Trib. Iaşi
Publicaţiune No. 156
Anul 1928 luna Iunie 21

Se publică spre cunoştinţa generală că conform adresei Jud. Ocol 1 Mixt Iaşi, No. 13791 | 1928 se va vinde prin licitaţie publică în ziua de 30 Iunie 1928 ora 10 a. m. averea mobilă sequestrată cu procesul verbal No. 102 | 928 dela Gh. Ioaniu la pretenţia Naibert Schvartz avere compusă din: un biurou, 2 canapele, 2 fotoluri, 1 şifonieră, 1 masă, 2 pedestale şi 1 covor.

Vânzarea se va face în Iaşi, str. Gh. Mârzescu 34, domiciliul creditorului pe bani gata şi în asistenţa comisarului respectiv.

Şef Portărel, Gh. D. Sava
Secretar, Munteanu

CONVOCARE

Domnii membri ai Cercului „Jockey-Club" din Iaşi, sunt convocaţi în adunare generală extraordinară pe ziua de Joi 28 Iunie 1928, ora 17 în localul propriu din str. Carol No. 53.

Ordinea de zi:

1) Alegerea Comitetului.

Iaşi în 13 Iunie 1928.

Comitetul

De închiriat

apartament nou, în strada Păcurari 29, vizibil între orele 9—12 dim.

Biroul de Contabilitate „Expertiza"

deschide şi ţine registrele comercianţilor şi industriaşilor din orice branşă în perfectă ordine. Deasemenea rezolvă orice operaţiuni în ramura contabilităţei şi la domiciliu.

A se adresa str. Zugravilor No. 10 în curte.

Dr. L. BALLIF

medic primar
BOLI MENTALE ŞI NERVOASE
str. Alexandri No. 5
(Laboratorul Dr. Franke)
Consult. 5 — 7 p. m.

Dr. H. Wechsler

Boli interne, Genito-urinare
Sifilis
DIATERMIE
pentru boli urinare, boli de femei, reumatism, nevralgii, migrenă, gută, diabet, boli de stomach etc
Consult: 8-11 a. m. 2-8 p. m.
IAŞI, str. Armeană 4

ANUL XXIV No. 6331 — 3 LEI EXEMPLARUL — MERCURI 27 IUNIE 1928

Biblioteca Universității Loco

ABONAM...
Lei 1000 ... P...
„ 500 .. „ 6 luni
„ 300 ... „ 3 luni

OPINIA

ZIAR POLITIC COTIDIAN

ANUNCIURI
se primesc la toate
Agenţiile de Publicitate
şi la
Administraţia ziarului
Iaşi—Str. Gh. Mârzescu 17

Tragedia de la Pol

I-a fost dat omului ca, în măsură în care îşi perfecţionează mijloacele de existenţă, în aceiaşi măsură să fie tot mai aspru pedepsit de forţele oarbe ale naturei, contra cărora vrea să lupte. In măsură, în c re, mijloace e ce şi le făureşte omul, pentru a lupta contra acestor forţe, sunt mai perfecţionate, în aceiaş măsură tragediile ce ni le înfăţişează, încercările de a birui aceste forţe, sunt mai teribile: să ne aducem aminte, în ultimul timp, încercările de a trece cu avionul oceanul Atlantic, sau cel Pacific, încercări cari au adus atâtea jertfe de elemente tinere şi temerare.

O nouă tragedie se desfăşură acum l: Pol.

*

Dacă acum treizeci de ani când André şi Strindberg au plecat, în balon liber, de la Spitzberg spre polul nord, repede s'a făcut noapte asupra lor,—astă-zi, după două săptămâni de tăcere, urmărim zi cu zi lupta naufragiaţilor de la pol şi a celora ce încearcă să i salveze, cu riscul vieţei lor, şi nu ştim încă dacă nu vom asista la o înspăimântătoare catastrofă, care să însemne iarăşi nesfârşite pierderi dureroase pentru omenire, căci acei sortiţi poate, să se prăpădească în gheţurile polare, sunt numai elemente de elită.

*

Ne aducem aminte cum anul trecut o expediţie mixtă italo—norvegiană, a zburat deasupra întregei regiuni polare, şi probabil şi deasupra Polului Nord. Expediţia era condusă de marele explorator al regiunelor înghetate norvegianul Roald Amundsen şi se servea de un balon dirijabil, semi rigid, fiind însoţit de italianul Nobile, balonul purta numele de „Norge" (Norvegia). Dacă expediţia a reuşit, acei care au întreprins-o nu şi-au putut îndeplini toate ţelurile.

Pentru a le complecta, Nobile, a încercat, anul acesta, o nouă expediţie de data aceasta singur, căci expediţia de anul trecut s'a isprăvit cu un conflict grav între cei doi capi. De data aceasta expediţia e pur italiană şi trebuia să însemne noi subiecte de discursuri imperialiste, de fanfaronade pentru d. Musolini.

*

Prima etapă a drumului spre Pol a fost extrem de dramatică. Prins în furtuni grozave deasupra Austriei şi a Cehoslovaciei, noul dirijabil, numit acum „Italia", a trebuit să lupte, o noapte întreagă, în contra forţelor dezlănţuite ale naturei şi a ajuns a doua zi, pe coastele Pomeraniei, serios avariat. Restul drumului s'a petrecut bine, şi Nobile întreprinsese o serie de voiajuri, de exploarare, în regiunea nordică cu bune rezultate. In fine la 24 Mai dirijabilul şi-a întreprins voiajul spre Pol, cu care ocazie, trebuia să depuie acolo, o cruce sfinţită de Papa. Voiajul, urmărit de la uscat prin telegrafie fără fir, a fost cam anevoios din cauza ceţei şi a vântului, iar scoborârea la Pol a fost imposibilă. In ziua de Vineri 25 Mai pe la 3 dimineaţă Nobile telegrafiase că se întoarce spre Kingsbay, baza lui, că lupta greu cu vântul protivnic şi că provizia de benzină e pe isprăvite; apoi foarte slab s'a mai prins semnalul dureros S. O. S. şi în urmă nimic!

*

Infrigurată, lumea întreagă a privit cu grijă şi nerăbdare pregătirile de salvare, la care cea dintâi a purces Norvegia, (cu tot refuzul jignitor şi neexplicabil al d-lui Mussolini). Printre primii care se pregăteau de plecare, a fost marele Amundsen, tovarăşul de altă dată al lui Nobile, care în momente aşa tragice, trăgea cu buretele peste trecut.

Dar totuşi se petrecea în necunoscut şi primele avioane norvegiene ale lui Holm şi Rijser Larsen) acesta şi el un erou al Polului), dibulau; când, de odată, după două săptămâni de tăcere, au venit de la Nobila ştiri. Ne aducem aminte de voiajul de acum doi ai lui Amundsen, cu avionul, când expediţia după un dramatic amerisaj, s'a întors după o lună de tăcere, când nimeni nu o mai spera.

De acum înainte se ştia măcar unde e Nobile, cu o parte din expediţie, căci de o altă parte nu se ştie nici astăzi nimic.

Căutările erau aşa grele în cât, după multe încercări, hidroavionul „Dornier Wal" al italianului major Maddalena, şi apoi alte două avioane, conducându-se prin T. F. F. au putut arunca provizie şi ajutoare în apropierea lui Nobile. Şi abia Dumineca aceasta, aviatorul norvegian Rhonberg, printr'o admirabilă îndrăzneală, a reuşit să-l salveze pe Nobile, dar şi-a periclitat viaţa proprie şi şi-a sfărmat aparatul când a voit să salveze şi pe ceilalţi naufragiaţi din grupul generalului italian.

Dar pentru ca tragedia să fie mai grozavă, o parte din salvatori s'au pierdut sau aproape. Printre aparatele mari, plecate în căutare, se află şi un hidroavion gigantic francez „Cams", condus de faimosul aviator Guilbaud, având pe bord şi pe Amundsen. Acest aparat după ultimele ştiri, este în pierdiţiune.

Aşteptăm, nu-i aşa cetitori?, cu toată înfrigurarea ştiri noi de acolo.

Numai de ar fi bune.

T. B.

Sinucidere din dragoste

La staţiunea climaterică Solca din Bucovina, s'a sinucis d-ra Proski, originară din Tighina, din cauză că tânărul Haim Saul n'a mai răspuns sentimentelor ei de dragoste. Parchetul a autorizat înhumarea cadavrului.

Din toată lumea

Grindină enormă. — In regiunea Vildourne din Franţa a căzut de curând o grindină excepţional de mare, care a distrus complect semănăturile. Locuitorii din această regiune au cules boabele de grindină, dintre care unele aveau o mărime neobişnuită, cântărind 450 gr. Francezii superstiţioşi din Vildourne, influenţaţi probabil de ultimile cataclisme, cred că această ploaie torenţială este un nou indiciu despre apropiatul sfârşit al lumii.

*

Cadrilul avioanelor. — La New-York a avut loc zilele trecute o originală demonstraţie aviatică. Un grup de 60 avioane s'au urcat rând pe rând în văzduh, unde se mişcau lent şi organizat, executând un fel de dans care seamănă cu cadrilul. A asistat un public extrem de numeros (aproape 500.000 oameni) şi n'a căzut nici un avion!

*

Mai puţină politică.—Guvernul spaniol a publicat un decret prin care interzice cu desăvârşire ca, în cluburi de amatori sau în orce reuniri particulare, să se discute sau să se facă propagandă politică.

Nu ştim cum se va putea exercita controlul pentru aplicarea acei dispoziţii. Dar socotim dispoziţia bine intenţionată. E bine să se limiteze pasiunea politică, — pasiune care face pe om lacom, brutal şi rău.

*

Mecanism contra hoţilor. — Un cetăţean din Villeveyrac (Franţa) a fost de mai multe ori victima hoţilor. Constatând că paza poliţienească este insuficientă, cetăţeanul a hotărât să se păzească singur. In acest scop a aşezat în antret, în faţa uşii de intrare, o puşcă legată de uşă printr'un mecanism ingenios. Când uşa se deschide, puşca descărca singură.

Intr'o noapte o bandă de răufăcători şi-a făcut din nou apariţia şi a forţat uşa. Dar puşca era la datorie. Primul hoţ care a intrat în antret, a fost culcat la pământ, primind glontele drept în frunte.

*

O „piele roşie" — Se ştie că partidul republican din Statele-Unite a pus candidatura d-lui Charles Curtiss pentru locul de vice-preşedinte al republicei (alături de candidatura d-lui Hoover pentru locul de preşedinte).

Interesant e faptul că d. Curtiss este de origină „indian", adică se trage din populaţia sălbatică a pieilor roşii. Bunica lui era o mulatră din tribul Kaw, iar străbunicul său era şef de trib, îmbrăcat cu pieile de animale şi cu pene în cap.

D. Curtiss şi-a trăit copilăria printre sălbateci, în tribul Kaw unde a şi învăţat şcoala primară. La 8 ani s'a făcut jokeu, iar la 16 ani a devenit... ziarist! Mai târziu a devenit avocat şi deputat. Iar acum e pe cale a ajunge vice-preşedinte al ţării.

Iată cum o „piele roşie" se poate urca pe cea mai înaltă treaptă socială, dovedind că toate rasele omeneşti sunt capabile de civilizaţie.

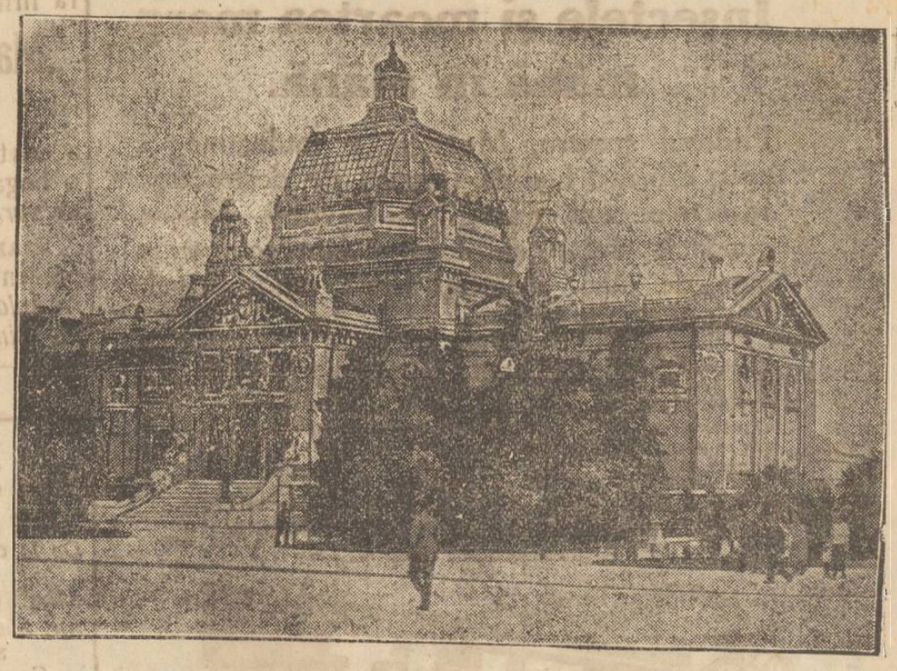

Evenimentele din Croaţia

Universitatea din Zagreb, punctul de unde au pornit demonstraţiile de protestare contra asasinatelor din Skupcină, — demonstraţii care au dus la sângeroase lupte de stradă.

„OPINIA" LITERARA ŞI ARTISTICA

Impotriva decolteului.

Era inevitabil. Trebuia să se formeze, şi tot peste ocean, o ligă împotriva decolteului. Americanii ce-i drept au început să facă abuz de pudicitate şi puritanizm; ei se grupează în asociaţii contra rochiilor scurte, a dansului, a roşului de buze, a unghiilor lustruite şi aşa mai departe. In modul acesta reduc chiar şi acele accesorii care mai totdeauna dau farmec femeilor.

De aceia machiajul nu este condamnabil, dacă se face inteligent şi discret. Nici decolteul dealtfel, atât cât este decolteu. Ne întrebăm însă cu legitimă sinceritate: dacă aceeaşi femei cer rochii cât mai scurte şi decolteu cât mai mare, ce mai rămâne din întreaga îmbrăcăminte?..

. b.

FAPTE

Iniţialele buclucaşe

Scriitorul francez André Berge a ţinut de curând într'un oraş din jugoslavia, o conferinţă despre poetul Paul Valéry. Printre altele, vorbitorul a spus, că Valéry obişnueşte adesea să-şi semneze lucrările numai cu cele două iniţiale P. V.

In momentul cela publicul din sală a izbucnit într'un râs homeric, iar unele femei şi-au acoperit cu evantaliul obrazul pe care se zugrăvise un sentiment de legitimă pudoare. Conferenţiarul jenat câteva clipe, şi-a continuat însă cu succes prelegerea până la sfârşit. Şi atunci a aflat cu surprindere că cele două iniţiale înseamnă în limba sârbă o injurătură savuroasă, ca de pildă la noi, alte două litere!..

Numai femei.

Bucureştiul maimuţăreşte Parisul în toate ocaziunile. Acum câtva timp se înghebase în capitala Franţei o echipă de teatru formată exclusiv din femei. Iată că şi la Bucureşti un grup de actriţe a hotărât să-şi închirieze o sală şi să joace... fără bărbaţi. Se afirmă că a-

(Continuare in pag. IV-a)

Actualităţi politice

Stabilizarea

S'a afirmat mai de mult că stabilizarea leului (care s'a tratat în special cu ajutorul Franţei) se va îndeplini după stabilizarea francului francez.

Odată francul stabilizat (în condiţii atât de strălucite) ar urma să se înceapă îndată operaţiile de stabilizare a leului nostru.

Se şi spune că în consiliul de miniştri de mâne după amiază, se va fixa data convocării parlamentului în sesiune extraordinară, pentru ratificarea convenţiilor de stabilizare. Ar fi vorba de câteva zile.

Intrevederea Titulescu-Maniu

In recenta întrevedere dintre d-nii Titulescu şi Maniu, ministrul de externe a avut însărcinarea să comunice d-lui Maniu câteva amănunte despre condiţiile de stabilizare, şi a făcut apel la şeful partidului naţional-tărănesc să nu saboteze această operaţie financiară de interes naţional.

D. Maniu şi-a rezervat răspunsul, urmând să se consulte cu d-nii Madgearu, Răducanu şi Mihai Popovici. X.

ASPECTE

Mormântul liceanului

Pangrati

In plină lună a cireşelor, la şaptesprezece ani, elevul liceului militar ieşan, Pangrati, şi-a pus capăt zilelor pentrucă rămăsese corigent la un singur obiect.

Trebue să fi fost sensibil peste măsură acest copil crescut în dealul Tătăraşilor; trebue, în mintea lui încă fragedă, „corigenţa" să fi luat proporţii catastrofale şi insurmontabile, devreme ce a preferat moartea şi nu s'a mai gândit, pentru cei cari rămâneau acasă distruşi şi pustiiţi, ce înseamnă moartea timpurie a unui copil crescut cu greu.

Desigur că o corigenţă nu este o nenorocire, după cum nu este nici chiar repetenţa; dar sânt elevi cu suflet, cari consideră aceste notaţiuni şcolare ca impasuri din cari nu se poate ieşi altfel decât printr'o supremă încordare a voinţei chemându-şi moartea.

Profesorii nu ştiu nimic decât materia obiectului lor pe care o predau, meeanic şi tipicar, dela lecţia de probă până la regularea drepturilor la pensie; ei n'au nici o altă preocupare decât programa analitică, pentru dânşii elevii sânt o massă amorfă care trebue să se lase modelată după capriciile lor.

Ce importă pentru deţinătorul catalogului că elevii au şi suflet? El e capabil,—pentru o ecvaţie, sau pentru un verb neregulat—să deschidă un adevărat război cu copilul care nu le-a memorizat suficient de bine; se ştie ce înseamnă, în lumea şcolărească, „să fii luat

(Continuarea în pag. 4-a)

Cu prilejul morţii lui Mihai Pastia

Amintiri din vechea mişcare socialistă

Sunt atâtea zile de când huma rece acoperă trupul plăpând al „*tovarăşului Pastia*", şi ziarele din Capitală prin pana lui *B. Lăzăreanu, dr. Ygrec, Trancu-Iaşi* au ţinut să slăvească faptele săvârşite de acest modest dascăl de şcoli primare. Cu deosebirea scriitorul *Jean Bart* l'a plâns duios.

De foarte multă vreme îl cunosc pe Pastia.

Eram în clasa 3-a sau 4-a liceală; avusese loc pare mi se la Spineni în Olt, o mişcare agrară care a avut răsunet şi în Moldova. Atuncia „*teoreticianii din Sărărie*" au pornit la *practică*. Prin zeci de mii de manifeste, *au îndemnat ţărănimea la linişte şi să nu iasă din cele legale*, căci boierii au gloante.

Ţăranii veneau puzderii spre Iaşi unde li se făceau „cereri pentru pământ".

Tot în acel an s'a deschis oficial primul club socialist în str. Sf. Teodor, în curtea caselor d-rului Pastia, un văr de al lui Mihai Pastia, şi acolo Duminecile şi sărbătorile sala era neîncăpătoare şi unde o bună parte din elevii de liceu luam parte. *Nici un profesor nu ne-a pedepsit pentru aceasta şi nici măcar nu ne mustra de ce mergem la clubul socialist.*

Acolo *V. Morţun, Ioan Nădejde, D. A. Teodoru, Lascar Veniamin, fraţii Anastasie*, etc. şi între dânşii nu lipsia încă *Mihai Pastia, ne ţăceau şcoală de iubirea aproapelui.* Atuncia încă, Pastia şi-a arătat măsura talentului său.

Ţin să arăt că şi d. *C. Diamandi, actualul ministru al ţării la Paris*, ne vizita clubul din str. Sf. Teodor.

D. *Jean Bart* în panegiricul din „Adevărul", insistă asupra faptului că Pastia avea groază de *tachism* considerându-l ca o nenorocire a ţării. Amicul *B. Lăzăreanu* în panegiricul său înşiră numele localităţilor pe unde a fost *primblat disciplinar institutorul Pastia* de către miniştrii instrucţiei de pe vremuri, *ca să se sature de socialism.*

Nu ştiu care ministru a făcut „instrucţie" cu Pastia; ştiu însă că printre tineretul socialist se afla o podoabă a ţării, un tânăr mai mult decât talentat, *Ionescu—Rion*, care a uimit pe toţi acei ce ascultau conferinţele sale în aula vechii Universităţi din Iaşi.

Şi îmi amintesc cu deosebire de o serie de conferinţe ale lui, despre „*Eminescu şi Lenau*".

Şi această podoabă a ţării, *deşi reuşit printre primii, dacă nu chiar primul la concurs pentru o catedră de litere*, n'a putut rămâne în Iaşi sau Bucureşti şi a fost primblat şi el ca şi Pastia, prin diferite oraşele.

Şi curând a murit de durere, la Târgovişte, fiind o fire extrem de senzibilă.

Sunt încredinţat că i-a părut rău regretatului Tache Ionescu de răul ce a făcut acestui tânăr socialist.

Continuarea în pag. IV-a)

NOUL GUVERN GERMAN

Dr. Brauns (din partidul centrului), noul ministru al muncii.

Dr. Hilferding (social-democrat, noul ministru de finanţe.

IUBIREA DE PARINTE...

de *Pr. N. Hodoroabă*

Un proverb spune, că morţii se uită uşor. Proverbul are în el o bună parte de adevăr, căci adesea ori omul uită pe cei plecaţi pentru totdeaunea din lumea aceasta, fie ei prieteni, sau rude. Mai greu însă uită cineva pe copiii sau pe părinţii săi. Greutăţile vieţii şi plăcerile ei îndreaptă ochii omului în altă parte decât în spre cărarea cimitirului, de care prin instinct omul se îndepărtează cuprins de fiori. Incet, dar sistematic, uitarea îşi cerne pulberea ei mărunţă dar deasă deasupra mormintelor... Zi după zi, despre cel mort, tot mai puţine lacrimi, tot mai puţine vorbe.., E o condamnare a firii de la care fac excepţie numai eroii, oamenii mari şi acei care lasă în urma lor o dâră luminoasă. Restul, masa anonimă, dispare generaţie după generaţie şi peste ea se aşterne vălul rece al uitării eterne.

*

M'a impresionat în chip deosebit mai zilele trecute un fapt, pe care nu voiesc a-l lăsa nerelevat. Intr'un mare local public din localitate. Am deschis uşa şi am intrat c'o hârtie într'un biurou lăturalnic. Funcţionarul, un om de peste cincizeci ani, se întreţinea cu'n cetăţean care sta lângă o altă masă. Işi pusese hârtiile la curent şi acum se plimba prin odaie, gânditor, cu paşi mărunţi. Mi-a luat politicos hârtia şi m'a servit c'o amabilitate, cum n'o găseşti la mulţi funcţionari publici de la noi.

Mi-am aruncat între timp ochii pe birou. Rânduială peste tot. Dar iată şi o fotografie mică pusă în ramă. Era a unui tânăr locotenent, care aducea cu funcţionarul. Era chipul unui mort... Citesc pe ea cuvintele scrise cu cerneală apăsat, ca să nu se şteargă curând: „*Iubitul meu fiu, Lt....., mort pentru ţară, în vârstă de... la 1917*".

Intre dosare, lângă călămara de pe birou, stă chipul tânărului ofiţer căzut pe front pentru ţară. Pierderea pentru părinte e ireparabilă. Au trecut 11 ani şi rana din inima părintelui nu s'a cicatrizat. L'a iubit mult, îi are chipul şi acasă, dar nu vrea să-l uite nici în orele de serviciu, la biurou, de aceia şi-a pus fotografia lui dinainte...

Părinte bun, duios după copil. Părinte cu rana în suflet după un erou, nevindecată în scurgerea celor 11 ani, admir dragostea ta pentru copil. Gestul tău e demn de imitat.

Mângâie-te şi nu desnădăjdui. Il vei vedea dincolo, într'o lume mai bună, unde Dumnezeu va fi aproape, iar viaţa va curge ca un râu, eternă ca însăşi Dumnezeirea.

6

Insectele și moartea merg mână în mână.

Hidosul spectru, Moartea, e totdeauna la post, dirijând hoarda ucigașă de destructori. Insectele sunt agenții săi favoriți. Muște, gândaci, țânțari și ploșnițe sunt totdeauna gata de atac. Zdrobiți acest odios flagel. Impăștiați Flit!

Flit vă curăță casa în câteva minute de muște purtătoare de boli, țânțari, ploșnițe, gândaci, furnici și purecă. El pătrunde în crăpături, unde insectele se ascund și se prăsesc și le distruge ouăle.

Flit distruge mollile și larvele lor care mănâncă țesăturile. E ușor de întrebuințat. Nu pătează. Chimiști cu reputație mondială au perfecționat Flit-ul. Fatal insectelor, e nevătămător omului.

De vânzare la drogherii farmacii, vopsitorii, mările magazine, fierării.
Exclusivitatea generală DROGHERIA STANDARD.
Bucureșt. Strada Zarilor No. 2

Bidonul galben cu banda neagră.

DISTRUGE: **Muște, Țânțari, Furnici, Ploșnițe, Gândaci, Molii, Pureci.**

Biroul de Contabilitate „Expertiza"

deschide și ține registrele comercianților și industriașilor din orice branșă în perfectă ordine. De asemenea rezolvă orice operațiuni în ramura contabilității și la domiciliu.

A se adresa str. Zugravilor No. 10 în curte.

D-na Suzanne proprietara firmei

„Maison Suzanne"

din **Cernăuți**

a sosit în localitate aducând o bogată colecție de *rochii de vară și m ntouri.*

Manechine speciale vor prezenta frumoasele modele, în *sala cea mare a Hotelului Binder,* în fiecare zi de la 11—1 și dela 3 - 7.

DOCTOR
L. HEITEL
MAMOȘ
De la clinicile din Berlin, Viena Frankfurt
Boli de femei și nașteri
Str. Săulescu 2 (alături de Biserica Talparari)
Consultațiuni 3—6 p. m.
Pentru săraci gratis zilnic.

Doctor M. Held
BOLI INTERNE
Sifilis, Genito - urinare
Consultațiuni:
8—11 a. m., 2—5 p. m.
Str. Anastasie Panu 24
(lângă Farmacia Beceanu)

Un act bestial

în grădina Perjoaia

Eri seara, pe la orele 6, mai mulți locuitori care se aflau în grădina Perjoaia au fost atrase de niște țipete de copil, ce veneau dintr'un tufiș de pe albia pârâului Nicolina.

Alergând într'acolo,—au putut surprinde pe un om în vîrstă care cauta să atenteze la pudoarea unei copile de 6 ani.

După o goană, înverșunată, individul a fost prins și predat secției II polițienești.

El se numește Ioan Spinosu din str. Țicăul de Sus 10.

Copila se numește Zamfira M. Piscă din str. Rampei.

O anonimă... subversivă

Spre a se învedera starea de spirit a basarabenilor, mai ales acum, când, sărăciți de anii de secetă, sunt forțați să plătească într'un singur an prestațiile în restanță de câțiva ani—este de semnalat o anonimă primită de o autoritate locală și semnată „mai mulți locuitori din Basarabia".

Prin anonimă se arată că locuitorii refuză să iasă la plata prestațiilor.

Dacă li se vor fi siliți să iasă la munca prestației,—spune anonima—în loc de unelte, vor lua cu sine ciomege și alte arme, cu care să poată pune la respect pe acei care caută să le răpească din timpul pentru munca câmpului spre a face șosele pe care „ciocoii" să se poată plimba în voe cu automobilele".

Automobil ars

Bacău.—Automobilul No. 15 Bacău, proprietatea d-lui Col. Cacip, comandantul cercului de Recrutare Bacău pe când se afla în drum spre Tg. Ocna, a luat foc de la motor.

Mașina a fost distrusă în întregime.

Impresii teatrale

Grădina „Pomul Verde"

„Bar-Mitzve Bucher'l"

Operetă în 3 acte și un prolog. Libretul de Tomașevschi. Muzica de Schlossberg și Volffberg.

Departe ca spectacolul cu care ansamblul liric dela unicul teatru de vară al Iașului, să-și fi epuizat măcar în parte succesul, totuși — fiindcă așa e obiceiul, — ni s'a oferit o altă premieră. Zicem *premieră,* cu titlu de document, fiindcă atât recenta „Palestiner Liebe" cât și spectacolul nou, au văzut pentru prima oară lumina rampei la noi.

Tomașevscki. este astăzi cel mai „en-vogue" ticluitor de librete pentru teatrul în jargon.

Imaginația lui s'a oprit de data aceasta la o pagină din viața copiluiui evreu. Și anume când acesta ajunge la epoca primei maturități: la 13 ani. Pe această temă a transplantat o intrigă și a desfășurat-o cu suficiente mijloace technice. Schlossberg și Volffberg i-au dat aportul lor cu o partitură specific evreească. Intâlnim în muzica lor însuși bucuria și tristețea de veacuri: Kadiș, al poporului evreu.

Interpretarea a asigurat și ea succesul lucrării. Gingașul „Bar-Mitzve" a fost tâlmăcit cu toate nuanțările implicite de talentul înăscut al d-rei *Sidy Thall. Adotf Teffner,* de data aceasta într'un rol de caracter a stârnit hohote de râs sănătos, D-na *Regine Simovici* și dl. *Ichilevschi,* doi bătrâni, extrem de simpatici. Și ceilalți, d-nii: *Iacobovici, Rinzler, Loznick,* și d-nele *Loznick, Ichilevschi, Rinzler,* au alcătuit un tot omogen.

Bernard Segall a dirijat cu avânt, iar *Abraham-Aș* ne-a dăruit un interior aranjat cu gust.

Spectacolul a marcat o biruință. *Bl.*

Din Slănicul-Moldovei

O solemnitate religioasă.—Cuvântarea P. Ș. S. Episcopului Gherontie.—Cum e timpul. Muzica militară. — Biserica din Băi.

Slănic (Bacău).— Duminică 24 iunie a. c. ora 10 dim., părintele Munteanu, în asistența P.S. Episcop Gherontie al Constanței și a P. C. Arhimandrit Gr. Petrovici de Măgura, fiind de față și multă lume selectă, a săvârșit slujba „Sf. Aghiasme" la vila d. epitrop Teodoru, vilă care s'a terminat în această lună.

După sfințirea apei, P. Sf. Episcop Gherontie într'o frumoasă și caldă cuvântare, a spus printre altele:

—„Mă bucură faptul că în vremea aceasta de indeferentism religios, tot se mai găsesc oameni care țin la obiceiurile strămoșești, la pravila bisericei noastre ortodoxe. Mă bucur, deasemenea, că la această solemnitate a-ți chemat și pe Episcopul Constanței să binecuvânteze această frumoasă vilă făcută de familia Teodoru cu multă jertfă.

Noi trebue să știm, că fără Dumnezeu nimic nu putem face. Românul creștin nu-și vără plugul în pământ, până ce nu-și face o cruce mare, zicând: „Doamne ajută!" Oi Ce frumoase și de folos sunt datinile și credința Bisericei ortodoxe!

Mi-aduc aminte că la vrâsta copilăriei mele, înainte de a învăța slova românească, părintele, cărturarul satului de atunci punându-mi cartea 'n mână, mi-a arătat pe prima filă o cruce mică, la care m'a pus de am făcut trei mari închinăciuni și am zis: „Doamne, ajută-mă, să'nvăț carte!" Apoi, am învățat a spune cu părintele: azi, buche, vede, glagorie, etc. La sfârșitul anului școlar am mulțumit lui Dumnezeu, că m'a învrednicit să cunosc slova cărții. Mi-s dragi obiceiurile neamului meu; și dragi trebuie să vă fie și dvs. Slujba atît de înălțătoare săvârșită de păr. Munteanu, vorbește de la sine despre însemnătatea acestei solemnități".

După acest înălțător cuvânt, s'a servit o gustare, la care au luat parte: P. Sf. Episcop Gherontie, d. Racoviță, primarul Iașului, familia dr. Tudoranu, d-na colonel Strejescu, pr. Munteanu, Archimandritul Gr. Petrovici, d. Dimitriu, deputat de Iași, d. inginer Glasberg, etc.

Muzica militară de Bistrița a cântat cele mai frumoase cântece.

*

In Slănic, vremea e schimbăcioasă. De vre-o câteva zile plouă mereu. Fiind regiunea muntoasă, din cauza ploilor, timpul e cam răcăros. Au înce put a veni mulți vizitatori din toate părțile țării.

*

Anul acesta, Administrația Băilor a angajat muzica militară dela Bistrița, bine organizată, sub conducerea unui maior.

Cu ocazia deschiderii sezonului, când păr. Munteanu și d. epitrop Teodoru au vorbit despre însemnătatea și nevoile Slănicului, șeful muzicii a cântat cu orchestra sa două bucăți originale, făcute anume pentru acea solemnitate, de-o frumuseță și de-o exactitate muzicală demnă de admirat.

*

La Biserica „Sf. Ilie" din Băi, proprietatea Epitropiei „Sf. Spiridon" din Iași, se lucrează de zor. Familia Sandrea care a dat averea sa de un milion lei pentru această biserică, zi de zi priveghează la bunul mers al lucrărilor. Cu toată munca depusă, sf. biserică nu va fi terminată decât la toamnă.

Mg.

Expoziția de lucru manual

de la școala primară „Carmen Silva"

In localul școalei primare „Carmen Silva" din strada Ghica Vodă, de sub direcțiunea d-nei *Veturia Francois Bottez,* au avut loc Vineri, Sâmbătă și Duminică examenele absolvenților cursurilor complimentare și examenele particulare ale școlilor din județ. Comisiunea examinatoare a fost prezidată de d. Toma Zaharia, revizorul școlar al județului.

Cu această ocazie s'a putut vizita și frumoasa expoziție de lucru manual — model pentru toate școlile primare,—și pe care îndemnăm publicul s'o viziteze întrucât ea rămâne deschisă până în seara zilei de 29 Iunie, când are loc, dimineața la 10, împărțirea premiilor.

Din expoziție se pot remarca lucrările elevelor din cl. I primară de sub conducerea d-nei *Ana Marcopol* și anume împletituri artistic lucrate.

Elevele d-nei *Veturia Botez* clasa II au expus cusuturi în etamine, ajururi, broderii și lenjerii perfect lucrate.

Elevele clasei a III-a, IV-a și V-a, și conduse de d-nele *Mărgăritescu, Pantelimonescu* și *Luiza Stoica,* au expus lucrări de lengerie, cămeși de zi în lenjerie lucrare pe fir în ajururi, cum și frumoase lucrări de fantezie și îndoeturi de hârtie și decupaj aplicat.

*

Pe lângă școala primară „Carmen Silva", a funcționat conform programelor în vigoare, și un atelier de țesetorie și croitorie condus de d-rele *Flora Teodor,* absolventă a „Reuniunei Femeilor Române" din Iași, și care a executat comenzi din oraș și are expuse în expoziție, rochii de stradă și de interior pardesiuri, etc.

De asemenea maestra de țesetorie d-na *Simionescu Verona* (absolventă a școlei Sft. Sava) a expus numeroase covoare de 3—4 metri lungime pentru divanuri, cum și draperii și carpete în admirabile motive românești, cu coloritul frumos asortat, lucrate de eleve.

De asemeni se pot admira în expoziție o secție de lenjerie bărbătească, lucrate de eleve.

Impărțirea premiilor ce va avea loc Vineri, va fi precedată de o frumoasă serbare cu o mică piesă de teatru — „Anul" jucată de elevi în costume și dansuri daneze și române, doveditoare că în această școală se pune **muncă** și pricepere.

PAZIA

INFORMAȚII

x Se știe că primăria a dat recent o ordonanță cu privire la depunerea gunoaielor.

Contravenind la această ordonanță, au fost trimiși în judecată: M. Grinberg din Bulevardul Ferdinand, M. Mateș, din str. Căp. Păun 3, Ghizela Cernes, Fișel Catz, A. M. Caufman și E. Polac din str. Căp. Păun.

x Astăzi au început examenele de bacalaureat la liceele Internat, Național și Oltea Doamna.

S'au prezentat peste 500 de candidați și candidate.

x Proprietarul popicăriei din str. Apeduc No. 20 despre care am scris în numărul nostru de eri ne roagă să anunțăm și neafăcut dovadă că posedă autorizație în regulă și că nu permite de cât jocuri la consumație, cele pe bani fiind oprite.

Eruptiile pielei

Pomada Cadum potolește și vindecă orice iritație sau umflătură a pielei și asigură nopți de somn liniștit persoanelor cari suferă de ani de zile de afecțiuni cutanate. Multe suferințe sunt evitate întrebuințându-se la timp Pomada Cadum contra eczemei, coșurilor, pecinginei, erupțiunilor, cojirii, blândei, cojilor depe buboae.

x Autoritățile cercetează cazul unei eleve dela o școală secundară din localitate, care a dispărut dela locuința părinților ei.

x Astăzi după amiază se întrunește la primărie comisiunea pentru elaborarea regulamentului de păstrare a cărnii în frigorifere la Abator.

x Tribunalul comercial, a judecat eri procesele de faliment intentate socictății Mendelovici și Borenștein.

Tribunalul a hotărât că întrucât acordase în principiu moratoriul, procesul de falimeat trebue suspendat până la judecarea moratoriului.

x DELA ABATOR.—In urma deciziei d-lui primar Osvald Racovită prin d. ajutor Tirel Zipa, s'a introdus în abatorul local o stampilă cu care se va stampila de către hahami, carnea declarată trief.

Prin această decizie, s'a pus capăt unor abuzuri săvârșite de măcelari, în această privință.

Populația evreiască este foarte mulțumită.

Vreți să scăpați de reumatismul și de guta Dv. ?

Contracțiuni și dureri înțepătoare în membre și la încheeturi, picioare și brațe umflate, mâini și picioare diformate, svâcneli, înțepături în diversele părți ale corpului, ba chiar și slăbiciunea ochilor sunt adeseori consecințele unor boli reumatice și artritice, care trebue înlăturate, căci altfel boala progresează tot mai mult. Vă ofer o cură cu apă minerală, salutară, care dizolvă acidul uric și stimulează asimilarea și secrețiunea, așa dar nu un medicament universal sau leac secret, ci un produs, pe care îl dărueste binevoitoarea mamă, natura spre binele omenirei suferinde.

O probă gratuită oricui!

Scrieți-mi imediat și veți primi de la depozitele mele, înființate în toate țările, absolut gratuit și franco o probă cu instruțiuni. Vă veți putea convinge atunci personal de caracterul nevătămător și de efectul rapid al acestui remediu.

AUGUST MÄRZKE, Berlin Wilmersdorf, Bruchsalerstrasse No. 5. Abt. 8.

Băile și stațiunea climaterică

CÂMPULUNG - Bucovina

Instalațiile de băi fiind mărite și înzestrate cu tot confortul și cu aparatele cele mai moderne, se pot face băi de nămol, dușuri, hydroterapie și acid carbonic artificial.

Sezonul 15 Iunie — 15 Septembrie.

Informații la Med. Dr. F. Siegel, Câmpulung, Bucovina

Grație climatului și a poziției sale minunate, Câmpulungul este vizitat în toți anii de foarte mulți doritori de sănătate.

Se găsesc la dispoziția vizitatorilor, multe vile particulare precum și hoteluri și restaurante, cu totul renovate.

Cereți

Sirop Iodoferat cu Fosfor Werner

pentru rachitici

DOCTOR
Dora Coslowsky
MAMOȘ
de la clinicile din *Paris* și *Montpellier*
BOLI DE FEMEI, NAȘTERI
Consult. 3—6 p. m.
Strada Cuza Vodă No. 16

DE VÂNZARE UNA CASĂ compusă din 3 camere antret, camară, bucătărie, grajd, lumină electrică, apă și canal. A se adresa la proprietar în strada Uzinei No. 70.

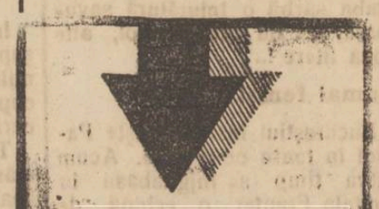

ANEMICI DEBILI

CONSUMAȚI ZILNIC NUMAI

CACAO DE OVĂZ și BOUILLON

Knorr

NEINTRECUTE IN GUST ȘI EFICACITATE

LITERATURA: SAM. LÖBL & FIU BUCUREȘTI, B-d. MARIA 30

DE VÂNZARE un piano cu coadă mică din fabrica August Förster, în strada Sărărie No. 65 (la școala de fete).

Dr. L. BALLIF
medic primar
BOLI MENTALE ȘI NERVOASE
str. Alexandri No. 5
(Laboratorul Dr. Franke)
Consult. 5 — 7 p. m.

Dr. H. Wechsler
Boli interne, Genito-urinare
Sifilis
DIATERMIE
pentru boli urinare, boli de femei, reumatism, nevralgii, migrenă, gută, diabet, boli de stomach etc
Consult: 8-11 a. m. 2-8 p. m.
IAȘI, str. Armeană 4

DE INCHIRIAT la casele Braunstein fostul atelier Cristian, locuința Becker și etajul al 3 a. A se adresa la Isidore Margulies str. Ștefan cel Mare 27.

DE VÂNZARE lămpi electrice și două sobe de fier și de închiriat una odaie mobilată, în str. Bucșinescu No. 11.

DE INCHIRIAT două camere mobilate cu intrare separate în str. Lăpușneanu No. 35 în curte os la Elisée.

DE INCHIRIAT în str. Asak No. 6, două odăi mobilate c anticameră și intrări separate.

DOCTORUL
R. DAMSKER
str. Ghica-Vodă No. 44-46
MEDICINA INTERNA,
SIFILIS și GENITOURINARE
tratează prin
DIATHERMIE
Bolile interne, reumatismul, guta, nevralgii, etc.
Bolile urinare și boli de femei
Cons. 8—11 a. m. și 3—7 p. m.

ULTIMA ORA

Cum a fost salvat generalul Nobile

Succesul aviaţiei suedeze

EXPLICAŢIILE TELEGRAFICE ALE GENERALULUI ITALIAN

Stokholm 26— Aviatorul suedez Tornberg a trimis un raport ministrului de război al Suediei despre chipul cum s'a îndeplinit salvarea generalului Nobile, salvare care se datoreşte echipei suedeze.

La 23 Iunie au plecat avioanele suedeze 255 şi 31 în căutarea generalului Nobile.

Avionul 31 a aterisat la ora 23,05, lîngă adăpostul naufragiaţilor, luînd în avion pe generalul Nobile. În timpul operaţiei de salvare, generalul Nobile şi-a fracturat piciorul. Deasemenea al doilea naufragiat salvat s'a ales cu răni.

La ora 5 dimineaţă a pornit şi aviatorul Lundberg, pentru a salva restul echipajului. Dar la aterisare avionul s'a rostogolit.

Naufragiaţii rămaşi pe gheţar sînt suficient aprovizionaţi, avînd hrană pentru două luni de zile. Gheţarul pe care se află, are o lungime de 200-300 metri şi e acoperit cu un strat de zăpadă de 20 centimetri. Salvarea naufragiaţilor se poate face numai cu ajutorul avioanelor uşoare, care pot aterisa în condiţii bune.

Lundberg a telegrafiat vasului „Citta di Milano" că repararea avionului său ar fi imposibilă.

Ştirea despre activitatea avioanelor suedeze a provocat mare entuziasm în toată Suedia.

Lămuririle lui Nobile

Milano 26. — Din Kingsbay se anunţă că generalul Nobile a radiotelegrafiat ieri camarazilor săi rămaşi pe gheţar, anunţându-i că avioanele suedeze au plecat în ajutorul lor. Deasemenea au pornit şi avioane engleze cu alimente.

*

Nobile a telegrafiat şi soţiei sale, rugând-o să comunice mamelor şi soţiilor celor naufragiaţi, că toţi sînt bine şi vor scăpa cu viaţă.

In fine Nobile a telegrafiat guvernului italian, explicând că a consimţit să fie salvat cel dintâi, numai datorită marilor stăruinţe depuse de camarazii săi. Cu prilejul salvării, şi-a fracturat tibia piciorului drept şi va avea nevoie de 40 zile, pentru a se vindeca.

Generalul Nobile a mai anunţat că atunci când s'a prăbuşit dirijabilul, icoana Madonei dela Loreto a scăpat neatinsă.

Greva eşuează în Grecia

Atena 26.— Agenţia telegrafică ateniană desminte zvonurile tendenţioase despre tulburări. Acţiunea lucrătorilor grevişti a eşuat. Foarte mulţi lucrători au reluat lucrul.

Discuţie în Camera lorzilor

despre problema optanţilor

Londra 26. — In Camera lorzilor s'a discutat ieri chestiunea optanţilor unguri.

Lordul Neton a reproşat consiliului Ligii Naţiunilor că a eludat prevederile tratatului din Trianon.

A răspuns *lordul Thomson*, că încă dinainte de război nu exista indoeală de intenţia României, de a realiza reforma agrară şi deci prin această reformă n'a urmărit absolut de loc să lovească în proprietarii maghiari. Şi nu era cu putinţă ca proprietarilor maghiari să li se facă un regim de favoare faţă de proprietarii români.

La clubul naţional-ţărănesc

Bucureşti 26.—Astăzi după amează la clubul naţional ţărănesc, d. Maniu va face importante declaraţiuni politice. Vor mai lua cuvântul şi alţi fruntaşi ai partidului, discutând despre împrumutul de stabilizare şi despre situaţia în Ardeal.

Un mecanic carbonizat

la Paşcoani

Paşcani 26— Ieri noapte un puternic incendiu s'a declarat la locuinţa mecanicului I. Teodoru.

Focul provenit din neglijenţă s'a întins cu repeziciune, aşa că nefericitul mecanic nu s'a putut salva la timp.

El a fost cuprins de flacări şi complect carbonizat.

D. Negelschi, şeful poliţiei face anchetă.

Luptă cu banda Cocoş lângă Chişinău

—1 bandit ucis ; 1 jandarm şi 1 bandit rănit—

Chişinău 26 — Patru indivizi din banda Cocoş erau transportaţi ieri de la Orhei la Chişinău, fiind escortaţi de o singură santinelă. In drum doi bandiţi au reuşit să fugă, iar ceilalţi doi au fost aduşi la Chişinău.

Imediat au pornit potere care au dat de urma bandiţilor şi i-au înconjurat într'o pădure.

O luptă s'a încins între bandiţi şi jandarmi, schimbându-se numeroase focuri de armă. In cele din urmă banditul Colţea a fos ucis, iar al doilea bandit a căzut rănit şi a fost capturat.

A fost rănit şi un jandarm de gloanţele banditilor.

Sosirea în Capitală

a Rahelei D'Orange

Bucureşti 26. — Artista franceză d-ra Raquel D'Orange îşi va face intrarea în Capitală astăzi dimineaţă la ora 11.

La Tâncăbeşti artista va fi primită la conacul moşiei d-lui Băicoianu. La Otopeni artista va fi întâmpinată de toţi ofiţerii regimentelor din escoria regală, precum şi ziarişti.

La ora 11 şi jum. se va face primirea oficială la restaurantul Chateaubriand, unde se va a la d. ministru Stelian Popescu şi alţi reprezintanţi ai autorităţilor. Seara va avea loc o masă oferită de ziarul „Universul".

SINUCIDERE

Berlin 26.—Tânărul Peter Lietke, în etate de 20 ani, fiul cunoscutului artist de cinematograf Hary Liedtke, s'a sinucis ieri. Cauzele nu se cunosc.

Inmormântarea studentului Dorin Andriesou

Joia trecută a avut loc odioasa înmormântare a tânărului student dela facultatea de litere din Iaşi, Dorin Andriescu, decedat de ftizie în spitalul Sf. Spiridon, urmare a unei vieţi pline de lipsuri şi necazuri.

Fiind membru al corului „Gavril Muzicescu" al Ateneului Tătăraşi, timp de 6 ani, înmormântarea a fost făcută de Ateneu şi membrii corului în frunte cu dirijorul lor profesorul Vasile Popovici, care l-au iubit ca pe un frate, din cauza calităţilor alese cu care era înzestrat.

Foarte mult tineret a ţinut să conducă pe Dorin Andriescu la ultimul lăcaş, depunând numeroase coroane şi jerbe pe mormîntul lui. Corul Ateneului a dat răspunsurile la prohod.

Cuvîntătorii au scos în evidenţă în afară de calităţile şi meritele defunctului, şi nepăsarea sau inconştienţa societăţii, care nu-şi face datoria faţă de studenţii meritoşi dar săraci, care contractând ftizia din munca grea şi lipsurile mari, trăind prin subsoluri şi mansarde friguroase, împedică dezvoltarea normală a tineretului meritos, aducând pagube mari societăţii, care are, mai ales azi, nevoe de elemente serios pregătite pentru progresul patriei noastre.

O cuvântare caracteristică, a ţinut tânărul avocat şi student la litere Horia Cogălniceanu.

Din viaţa marelui cîntăreţ Şaliapin

Din ucenic de cizmărie, artist celebru

Cunoscutul cântăreţ Feodor Şaliapin, povesteşte următoarele despre cariera sa:

Nu demult am obţinut la Londra 2500 l. st. pentru două concerte. Vi se pare desigur că e o sumă ameţitoare. Se poate. Dar am cântat şi pentru sume mai mici. Au fost timpuri, când am cântat numai pentru o bucată de pâine şi eram fericit.

Vremuri grele

Aceasta a fost pe vremea când în patria mea izbucnise cataclismul, când timpurile erau grele şi banii nu însemna nimic. Am cântat atunci pentru ceeace mi se dădea. Od tă am căpătat drept răsplată o bucată de şuncă.

Ucenic de cizmărie

Ştiu ce înseamnă a fi sărac. Părinţii mei erau oameni dela ţară şi pentrucă tatei îi plăcea să bea, eram adesea lipsiţi de cele necesare.

Aveam zece ani când mi-am început cariera ca ucenic de cizmărie. Patronul mă lovia adesea cu cureaua, când nu eram cuminte.

Fuga de acasă

Mama se purta foarte bine cu mine, dar totuşi când am împlinit 15 ani, am fugit de acasă ca să lupt singur în viaţă. Am colindat din loc în loc şi mi-am câştigat pâinea cum se putea. Adeseori m'am găsit între hoţi. Şi mai deseori m'am culcat flămând. Uneori n'aveam zile întregi nimic de mâncare.

Prietenia cu Gorki

Inainte încă de a părăsi casa părintească, mi se spunea că am un glas frumos. Am cântat într'un cor şi am câştigat câţiva bănişori.

M'am hotărât să-mi câştig existenţa în acest chip.

Ideia aceasta era întărită şi de prietenul meu Maxim Gorki unul din cei mai mari scriitori cari trăesc astăzi în Rusia.

Avea şi el greutăţi şi ne-am decis să căutăm de lucru. Am devenit portari la o gară dintr'un oraş mare.

Revoluţia la Petrograd

In fine am ajuns la Petrograd şi de atunci a început să-mi meargă bine. Am cântat pretutindeni, dar experienţele cele mai grozave le-am avut când a izbucnit revoluţia. Cântam nu departe de Palatul Ţarilor, când se auzi o bubuitură de tun. Nu ştiam la început ce e, dar n'am rămas mult timp în necunoştinţă.

Din toate părţile se auziau strigăte şi plânsete şi cu toate că am terminat imediat reprezentaţia, s'a produs panică. După ce cortina a căzut, am căutat fiecare să ne punem în siguranţă ceeace însă nu era uşor. Pe străzi mulţimea alerga încoace şi încolo şi din toate părţile răsunau împuşcături. Era grozav încât îmi părea un vis urât. M'am ascuns şi eu unde am putut şi am reuşit să scap cu viaţa.

Şaleapin...mort!

Ca despre toţi oamenii, şi cărora nume apare adesea în ziare, şi despre mine se scrie cele mai variate lucruri. Nu de mult am cetit că am murit şi eram foarte întristat de moartea mea.

Hainele din Londra

Din toate oraşe prin cari am trecut îmi place mai mult Londra.

Oamenii sunt acolo foarte de treabă şi croitorii coase haine minunate. De fiecare dată când vin acolo îmi comand un costum şi zia ele se bucură că pot scrie că mi-am cumpărat o duzină de haine noui. Poate că în viitor am să cumpăr şi o duzină. Cine ştie?

Doi Regi

Am fost recomandat regelui Angliei şi deoarece am avut această onoare chiar înaintea reprezentaţiei, am trebuit să mă prezint în costumul teatral.

Jucam tocmai rolul regelui şi astfel s'au întâlnit faţă în faţă două personagii regale.

La ex-Kaiser

Cu toate că mă simţeam într'o poziţie cam perplexă, am fost într'o situaţie şi mai grea când am trebuit să mă prezint ex-Kaiserului german.

Fiindcă nu puteam să-l las să aştepte şi eram iarăşi la operă, am trebuit să mă prezint aşa cum eram îmbrăcat. De astădată însă nu eram rege.

Jucam rolul lui Don Basilio şi am trebuit să tac totul ce era prescris de ceremonial, având lipit deasupra gurii un enorm nas falş. (Ceps)

Inainte de a pleca la băi, nu uitaţi să vă abonaţi la „Opinia".

Cotetăria, Cafeu şi Bodega „PALACE"

In curând în Salon şi Grădina de vară — Cel mai original Jazz

„The Six Bill Boy's"

sub conducerea **Profesorului Podzimek**

Absolvent al Conservatorului din Viena

Combaterea cancerului

Geneva 26.—Comitetul pentru combaterea cancerului a stabilit un plan de anchetă internaţională pe bază statistică, cu scopul de a constata metodele cele mai eficace de luptă împotriva teribilului flegel.

INFORMAŢII

x Prin tăerea geamului cu un diamant, de la locuinţa d-lui dr. Bălăcennu din str. Tăutu, necunoscuţi au pătruns în casă şi au furat haine, blănuri, o pălărie şi alte obiecte.

x Curtea de Apel a condamnat ieri la 2000 lei amendă pe studentul Adrian Rusu, pentru participarea la manifestaţiile din 10 Decembrie.

x Confratele nostru d. Aurel Lernovici, a depus astăzi în faţa Curţei de Apel legiuitul jurământ de avocat.

x Comisiunea apelor a decis a se tăia racordurile de la proprietarii şi instituţiile care au fost somate să repare instalaţiile şi nu s'au conformat dispoziţiei comunale.

x La concursul pentru interni şi externi la spitalul israelit, au reuşit studenţii Avram ca interni şi studenţii H melbrand, Ţoller şi d-ra Iosipovici ca externi.

x Din ordinul d-lui ajutor de primar Th. Zipa s'au confiscat câte 20 pâini dela brutăriile Agafiţei, din str. Salhana şi Alzic Grinberg din str. Trei Calici, la prima pânea fiind de proastă calitate, iar la a doua având lipsă la cântar.

x Funcţionarii serviciului sanitar al oraşului au primit până acum abia jumătate din salariile pe luna Mai, cu toate că suntem la sfârşitul lunei lunie.

Ecouri.— Dl. dr. Albert Ficler pleacă pe ziua de Marţi 26 cor. la băile Vatra-Dornei, unde va consulta — ca medic balnear — tot timpul sezonului în strada Grănicerilor 13.

— D. Prof. Dr. C. I. Parhon soseşte în localitate şi va da consultaţiile în zilele de Joi 28 şi Vineri 29 Iunie dimineaţă la Spitalul Socola, iar după amează la cabinetul d-lui dr. Emil Radu (strada Alexandri) dela 3—5.

— Dl. Dr. V. Cerckez oculist, va rămâne în localitate tot timpul verei şi va da consultaţiuni zilnice în strada Lăpuşneanu 31 de la 1—4 p. m.

— **S'a deschis expoziţia Şcoalei de Arte şi Industrie Casnică de sub Direcţia D nei Eleonora Lohan** str. C. Negri (ograda Bis-Bărboi).

Expoziţia se poate vizita în toate zilele până Duminecă 1 Iulie inclusiv, între orele 10—12 şi 4—7 p. m.

DOCTOR
Sebastian Pineles
medic de spital
Specializat la Paris şi Viena
în boli de copii şi sugaci
RAZE ULTRAVIOLETE
Consult. 2—4 p. m.
str. Gh. Mârzescu 16, etaj
(Casele foste Kessim)

INDIGESTIA
Intovărăşită de
DURERI DE CAP, AMĂREALĂ IN GURĂ, INCĂRCAREA LIMBEI ACREALĂ, ARSURI ŞI AMEŢELI.

Se combate cu cel mai bun
PURGATIV NATURAL
APA MINERALĂ
Breazu
NU OBOSEŞTE ŞI NU DEPRINDE STOMACUL ŞI INTESTINELE
APA DE BREAZU are efecte salutare în schimburile nutritive ale organismului, asigură buna stare a stomacului, a ficatului şi a rinichilor; reîmprospătează sângele şi contribuind la buna funcţionare a tuturor organelor, menţine sănătatea şi buna dispoziţie.
CERETI IN FARMACII SI DROGUERII

DOCTOR
Mihai Goldenberg
Dela Facultatea de Medicină din Paris
BOLI INTERNE
STOMAC şi INTESTINE
Consult. 9-11 — 3-6
strada Ştefan cel Mare No. 7
(Casele Hirschensohn).

ORA 2

In căutarea lui Amundsen şi Guilbaud

Paris 26.—Ambasadorul Italiei a prezentat guvernului francez urări pentru salvarea aviatorului Guilbaud şi a însoţitorilor săi. Aviatorul italian Ravazoni pleacă astăzi din Tromsoe în căutarea lui Guilbaud şi Amundsen. Vaporul „Braganza" va fi pus la dispoziţia expediţiei de salvare.

Serbătorirea dinastiei Karagheorghevici

Belgrad 26.— Ziarele publică lungi articole, cu prilejul celei a 25-a aniversară dela reinstalarea dinastiei Karagheorghevici şi dela întrarea regelui Petru în Belgrad. Ziarele sublinează priceperea şi devotamentul regilor din această dinastie.

Serbătorirea d-rei D'Orange

Bucureşti 26.- Astăzi la prînz d-ra Rachelle D'Orange a intrat în Bucureşti, terminînd marele raid călare Paris-Bucureşti în lungime de 3300 Klm.

La Otopeni ieşiseră întru întâmpinare ofiţeri, ziarişti şi un numeros public venit cu automobilele. La linia de centură, d ra D'Orange a fost încoronată cu o cunună de lauri şi foi de stejar. I s'au oferit admirabile buchete de flori. De asemenea în drum a fost bătută cu flori. Cortegiul vesel s'a oprit la Chauteaubriand unde era pregătită masa.

ȘTIRI DIN ȚARA ȘI STRAINATATE

ASPECTE

Mormântul
liceanului Pangrati

(Continuare din pag. I-a)

la ochi" de cutare domn profesor; nimic nu mai ajută ca elevul „luat la ochi" să aibă liniște și să poată progresa: el este un condamnat definitiv.

Copiii de astăzi sânt mai complicați; ei știu despre viață multe lucruri prea devreme și nu mai pot tolera un regim absurd, inchizitorial. Trebue alte metode pentru educarea lor, se impun alte norme de învățământ; și înainte de o ce metodă și normă nouă, trebue învățați profesorii să fie mai psihologi, mai umani.

Cazul dela liceul militar ieșan nu e izolat; la Tecuci s'a sinucis o copilă de cincisprezece ani pentrucă fusese lăsată corigentă; în alt oraș disperarea a înarmat brațul unui copil care a tras patru gloanțe asupra profesorului de matematici și—în toată țara—sânt mii de copii cari plâng în fața „listei".

Copilăria e un lucru sfânt; nu avem dreptul să o tulburăm. Un copil necăjit, rămâne să crească un om fără entuziasm, fără iluzii.

Domnilor profesori, fiți indulgenți—lăsați copilăria copiilor; verbul „avoir" sau pătratul ipotenuzei, roza vânturilor sau lupta dela Marathon, nu sunt elementele esențiale ale vieții care se compune dintr'un material imponderabil ca parfumul și pe care domniile voastre, fie-ne îngăduit să o spunem, nu-l înțelegeți pe deplin.

Pe mormântul liceanului Pangrati plâng toți copiii ieșeni; e trist, infinit de trist, să vezi plângând copiii în luna cea mai frumoasă a anului. Domnilor profesori, nu aveți copii și domniile voastre?

G. SPINA

„Opinia" primește abonamente lunare pentru localitățile balneare și climaterice.

„OPINIA"
literară și artistică

(Continuarea din pag. I-a)

ceastă nouă formație dramatică se află subt conducerea d-nei Dida Solomon. Repertoriul n'a fost compus în mod definitiv. Se vor juca însă câteva piese franțuzești, special scrise pentru ansamblul feminin din Paris. In acelaș timp se anunță că un dramaturg bucureștean lucrează la o piesă pentru această echipă.

Rămâne numai să vedem cum se vor înțelege femeile între ele!..

Inedite false

In ultimul timp au apărut foarte multe opere postume necunoscute: Schubert inedit, Baudelaire inedit, Gogol inedit și altele. Iată însă că un publicist german Walter Zwiller denunță șmecheria acestor inedite. El afirmă că operele descoperite sânt în realitate fabricate, pentru a aduce pretinșilor descoperitori un fel de succes și renume.

Până în prezent publicistul german nu și-a dovedit afirmațiunea cu probe certe. El, ca și aceia contra cărora se revoltă, se mulțumește numai cu simple aserțiuni. Prin urmare...

Teatru în stradă

In multe orașe din Franța și Spania au apărut, ca pe vremuri, echipe ambulante de teatru. Ele joacă opere de seamă (Racine, Shakespeare, Schiller) într'o piațetă sau vre-un loc viran.

Publicul asistă în număr imens, râde cu poftă sau suspină trist. Și la urmă fiecare plătește ceva, după puterile lui. Este și acesta un mijloc potrivit, pentru a cultiva dragostea de teatru.

Între prietini

— Dragă, vrei să luăm masa împreună?

— Cu mare plăcere.

— Bine, atunci du-te acasă și spune nevestei tale să pună un tacâm mai mult.

Cu prilejul morții lui Mihai Pastia
(Continuarea din pag. I-a)

Câți din actuala generație, cunosc trecutul lui *Pastia*, trecutul lui *Ionescu-Rion* și a întregii generații socialiste? Și dacă n'ar fi dispărut socialiștii, și la fel radicalii, altfel de tineret am fi avut astăzi. Totuși nu dezesperăm. Sămânța aruncată de *Gherea, Morțun, Nădejde* etc. și tot așa, ceva mai târziu, acțiunea lui *Gh. Panu și A. Badăreu*, încet-încet va reînvia și *creerul va ajunge să domine stomachul.*

Dr. Alex. Manolescu

Procesul magistraților din Roman

Curtea de Apel a judecat ieri apelul făcut de organizația național-țărănistă din Roman contra declinărei competinței Tribunalului Bacău în procesul celor 11 magistrați, acuzați de abuzuri electorale.

Curtea a respins apelul menținând hotărârea Tribunalului Bacău prin care se trimite dosarul afacerei la Parchetul General din Iași pentru a dispune cele legale, urmând a se vedea dacă e cazul ca afacerea să se judece Curtea de Apel din Iași.

D. Consilier Gorgos a făcut opinie separată prin care cere pur și simplu să se refie afacerea spre judecare la Curtea de Apel.

Magistrații au făcut recurs la Curtea de Casație, întrucât ei au cerut și respingerea acțiunei ca rău introdusă.

In acelaș timp și reclamanții au făcut recurs spre a discuta în fața înaltei Curți de Casație chestiunea în drept și a obține numai decât ca afacerea să se judece.

Agitația comercianților din Huși
In preajma alegerei de la Camera de Comerț.

Huși 25. — In vederea apropiatelor alegeri la Camera de Comerț de aci, s'a întocmit zilele trecute o listă provizorie propusă de către comisia interimară a Camerei, ca reprezentând pe cele mai bune și capabile elemente ale comerțului și industriei locale.

De îndată ce s'a dat publicității această listă, o mare fierbere a început să domnească în rândurile majorității alegătorilor cari văd—în felul cum s'a făcut întocmirea listei,—preocupări de ordin politic și chiar personal.

Spre a se satisface doleanțele majorității alegătorilor, a avut loc o consfătuire intimă la locuința d-lui Alex. Bendorf farmacist cu care ocazie s'a făcut propuneri asupra persoanelor indicate a candida cu succes pe lista agreată și de administrație.

Intrunirea din sala teatrului

După consultațiuni necesare s'a ajuns la fixarea listei ce urma să fie supusă aprobării alegătorilor.

In acest scop, s'a convocat întrunirea alegătorilor Duminica dimineață în sala teatrului comunal la care au luat parte numeroși comercianți.

După câteva cuvântări ale unor candidați din ambele liste în care n'au fost cruțate câteva săgeți, s'a dat cetire numele candidaților propuși pe lista d-lui Băndorf și asupra cărora adunarea în marea majoritate și-a dat adesiunea.

Scandalul

Când s'a citit candidații din categoria cerealelor, s'a născut un tumult.

In sala se formase dinainte două tabere apuse.

In această atmosferă s'a sfârșit adunarea din sala teatrului și ca epilog—care ar fi trebuit evitat—a avut loc în fața cafenelei Copilovici o încăerare cu loviri și dare în judecată.

Leontin

x Doctorul **Brener**, *specialist mamoș*, boli de femei, consultă dela 2 până la 6 p. m.

AUSTRIA nu extrădează
pe Bela Khun

Curtea de Justiție din Viena a respins cererea de extrădare a lui Bela Khun, făcută de guvernul ungar. Hotărârea Curței se motivează prin aceia, că faptele imputate fostului dictator comunist nu au fost comise din alte cauze și cu alte scopuri de cât cele politice.

Reorganizarea
corului metropolitan

Sâmbătă 23 c. d. Constanțio, noul dirijor agreiat al corului mitropolitan, a fost primit într'o lungă audiență de I. P. S. S. Mitropolitul Pimen. Cu acel prilej s'a studiat reorganizarea corului și înainte de toate, încadrarea lui cu elemente noui, cari vor fi supuse unui prealabil examen de către însuși I. P. S. S. Mitropolitul Pimen.

Apoi, ca măsură imediată, tot I. P. S. S. a decis ca, orice sacrificii s'ar cere să fie angajată de urgență ca solistă Doamna Corina Balin celebra soprană dramatică, cunoscută încă de altă dată, sub numele de „Privighetoarea Mitropoliei".

Deasemenea s'a hotărât a se reînoi și dactilografia întreg repertoriul coral, însărcinându-se cu aceasta dl. Gabriel Pîrvu, pensionarul plin de vigoare al Mitropoliei, specializat în această artă. E de așteptat că în urma acestor măsuri, corul Mitropoliei din Iași va face progrese uriașe și va ajunge, ba poate va întrece corul lui Muzicescu.

Rezultatul activității școlare
la Șc. superioară de comerț

Am arătat că serbătorirea celor trei promoții ale școalei superioare de comerț au coincidat cu serbarea de fine de an la această școală.

Iată rezultatul activității anului școlar.

In cele 4 clase cu cursuri de zi, au fost 189 înscriși, 76 promovați, 81 corigenți, 16 repetenți, 5 eliminați și 10 retrași. La cursul seral au fost 215 înscriși, 88 promovați, 77 corigenți, 9 repetenți, 16 eliminați și 25 retrași.

D. Floarea, distinsul director al școalei, în cuvintarea sa, a accentuat lipsa de energie a unor elevi,—și i-a îndemnat la o muncă mai stăruitoare.

DAN

Cutremur în Jugoslavia

Belgrad (Ceps).— După cum a prezis un geolog jugoslav din Sarajevo, în urma cutremurului de pământ din Bulgaria și Grecia, s'a produs zilele acestea un cutremur de pământ în regiunea Mostarului, provocând o mare panică în rândurile populației Nu s'au înregistrat stricăciuni

Un bătrîn judecat
pentru violare de minore

Tribunalul secția I a judecat ieri un interesant proces de atentat la pudoare.

Acuzatul e un bătrân de 60 ani, d. Ion Petrovici, funcționar la căile ferate cu locuința în str. Zugravilor.

El a fost trimis în judecată pentru că a încercat acte bestiale asupra a două copile Natalița Bairdi, în etate de 8 ani și Neni Cremer în etate de 9 ani, pe care le-a ademenit cu zaharicale.

Bătrânul Petrovici e acuzat că ademenea și alte minore.

In ședința de ieri a Tribunalului au fost ascultați câțiva martori, în majoritate de câte 7 și 8 ani.

•

La interogatorul ce i s'a luat, bătrânul a declarat că „a căzut năpasta peste el".

Tribunalul a amânat procesul pentru Octombrie.

Ploaie catastrofală
în Jugoslavia

Belgrad (Ceps) — Intreaga Slavonie care este una din cele mai fertile regiuni ale Jugoslaviei, a suferit în ultimele zile grave stricăciuni din cauza unei ploi cu piatră. Daunele sunt evaluate la peste 30 milioane dinari.

Cel mai mult a suferit județul Pozega unde daunele au fost evaluate la 10 mil. Aproape în toate comunele din acest județ, au fost nimicite pe câmpuri ițele, struguri, cartofi și au căzut jertfă și un număr de animale. Suprafața dăunată de această ploaie catastrofală este evaluată la 60 mii ha.

Unul înebunește
într'o casă de rugăciuni

Parchetul din Piatra Neamț a fost înștiințat că'n satul Bicaz Ardeleanu, săteanul V. M. Radu, pe când lua parte la o adunare în „casa baptiștilor" din acel sat, a înebunit subit.

In furia crizei săteanul a sfărâmat geamurile și ușile casei de rugăciuni.

Dementul a fost arestat și va fi internat în spitalul de nebuni.

Anchetarea bandei de spărgători din Iași
Bijuterii găsite într'un canal.—Escrocheriile lui Const. Praun

După cum am anunțat, comisia 1 terminând cercetările cu privire la isprăvile bandei de spărgători, i-a înaintat pe cei prinși Brigăzii de Urmărire pentru complectarea investigațiilor.

•

Cercetările făcute de d. comisar șef Vasiliu și toți subcomisarii de la circ. I, au avut ca rezultat descoperirea bijuteriilor și lucrurilor de valoare provenite din alte furturi săvârșite în localitate.

Toate bijuteriile furate dela d. Tomescu din str. Metropoliei, în valoare de peste 200.000 lei, au fost găsite ascunse în canalul din hala de mașini a Uzinei Maternității.

S'a constatat că spărgătorii n'au vândut nimic din bijuteriile furate, pentru a fi divulgații.

Intr'o zi ei au vândut o pereche de bretele și au cumpărat o pâine din care s'au hrănit cu toții.

•

Intrucât printre ei se află și un dezertor Const. Praun, s'a sesizat și Parchetul Militar.

Cabinetul III Instrucție al Consiliului de Război a cerut poliției să îl înainteze pe Praun.

El a fost trimis însă la Florești, unde urmează să fie cercetat pentru alte fapte comise acolo.

D. Lt. Mazilu din Reg. 13, care se află la Florești, a înștiințat pe d. comisar Em. Vasiliu că trimițându-l pe Praun să încaseze dela o bancă suma de 4015 lei pentru a o da d-lui ing. Davidsohn din Tg. Mărculești, el nu numai că și-a însușit banii, dar l'a mai excrocat și pe inginer de 3000 lei.

S'au făcut cercetări și în această direcție.

•

Acum continuă urmărirea celorlalți doi complici Mihailescu și Coba.

REP.

x **Controlul biletelor în gări.**—Cu începere de la 1 Iulie 1928 legitimațiile de călătorie de orice fel se vor ridica numai la ieșirea din stațiuni, pe tot cuprinsul rețelei C. F. R.

Fac excepții permisele temporale și permanente, abonamentele și toate celelalte legitimații emise pe o durată mai lungă care nu se vor reține.

Biletele de carton dus și întors, se vor reține numai la înapoiere.

Dacă la ieșirea din stațiuni se vor găsi călători fără nici un fel de legitimații, vor fi obligați să plătească afară de taxele de călătorie și amenzile tarifare, considerându-se ca frauduioși.

x Inaugurarea spitalului Israelit din Iași va avea loc la 8 Iulie.

INFORMAȚII

x *Din Paris se comunică trista știre că a încetat din viață, într'un sanatoriu de acolo, d.* **Gh. Cerbu** *cunoscutul avocat din localitate, fost procuror. S'au luat măsuri pentru aducerea corpului în localitate. Transmitem familiei greu încercate, sincerile noastre păreri de rău.*

x D-nii Inculeț, ministrul sănătății și dr. Cazacu, secretarul general al ministerului, s'au înapoiat aseară în Capitală.

x La 28 a lunei acesteia, toți inspectorii regionali ai muncei, se vor întruni în conferință la București. Conferința va fi prezidată de d. dr. Lupu, ministrul Muncei.

x D. Teodorescu Kirileanu directorul bibliotecilor Palatelor Regale, a fost eri în Iași, pentru a lua contact cu lumea universitară, spre a se putea purcede la întocmirea lucrărilor definitive și planul organizărei Fundației Ferdinand în Iași.

x Membrii *Asociației generale a Medicilor filiala Iași* sunt invitați a se întruni Mercuri 27 Iunie a. c. ora 5 p. m. precis în localul *AMI* str. Lăpușneanu 2, pentru a delega un medic la Adunarea generală a Marelui Consiliu Medical ce are loc Luni 1 Iulie a. c. în București str. Izvor 16, în localul Asociației.

x *Plata pensiilor.*— Administrația Financiară aduce la cunoștința D-lor pensionari, că nu se va achita nici un bon de pensie pe luna Iulie a. c. până nu vor prezenta chitanța de plata impozitului globa pe trimestrul de Aprilie 1928.

x Aseară s'a întrunit delegația permanentă național-țărănistă sub președenția d-lui prof. N. Costăchescu.

S'a hotărît ca congresul județean al organizației național-țărăniste ieșene, care avea loc de obiceiu la începutul lunei Iulie, să aibă loc anul acesta la toamnă, odată cu reînceperea activității politice.

x La examenul de bacalaureat dela Liceul Internat, în locul d-lui prof. de matematici Mihai Botez, a fost numit d. Gh. Manoliu directorul liceului Național din Iași.

x D. C. Meissner, fost ministru, se înapoiază în Iași, Sâmbătă 30 Iunie venind din străinătate.

x Aseară a avut loc o consfătuire la Uniunea Economică sub președenția d-lui C. Cerkez discutându-se chestiuni de ordin negustoresc.

x Pânea continuă a fi cât se poate de inferioară, calității obișnuite.

Brutarii acuză pe morari că fac o extracție de făină deosebită decât cea fixată de primărie.

Iar populația tace... și înghite.

x Agricultorii ieșeni sunt agitați din cauza unor taxe agricole recent impuse.

Ca o urmare a acestei agitații, agricultorii se vor întruni Mercuri 4 Iulie orele 6 după amiază la sediul Sindicatului Viticol din str. Arcu.

„LIMBA GEOGRAFICĂ ȘI DESCIFRAREA EI"

DE

Dr. N. E. IDIERU

Este dintre cărțile școlare, de știință, cu deosebire indicată — prin utilitatea cuprinsului ei — să nu lipsească din stocul de cărți ce se vor decerne ca premii elevilor merituoși și în acest an. De aceea, credem oportun să atragem binevoitoarea atenție și a Primăriei și a Autorităților școlare ieșene, asupra astei lucrări.

Ea se găsește de vânzare la librăria I. V. Ionescu, str. Lăpușneanu 37 și la autor, str. C. A. Rosetti 47, pe prețul de numai 30 lei.

x *Accident* — Copilul Gică Colcea din str. Mârzescu jucându-se cu mai mulți copii pe terenul din dosul palatului administrativ, a căzut într'o râpă și s'a rănit grav la cap.

Copilul se află sub îngrijirea d-lui prof. dr. Tănăsescu.

x *Procesul unor polițiști.* — Comisarii Negoiță și Turnea dela Poliția din Buhuși, au fost condamnați de Tribunalul Neamț la câte 15 zile închisoare pentru violare de scrisori.

Ei au făcut apel care a venit spre judecare la Curtea de Apel din Iași.

Curtea a amânat pronunțarea din oficiu pentru a se pune în discuția părților dacă nu poate fi vorba de schimbarea calificărei faptului.

x La 8 Iulie se va desveli monumentul lui *Ion Ionescu de la Brad*, ridicat în curtea școalei medii de agricultură din Roman. Șefii de autorități, absolvenții școalei și membrii societății agronomilor sânt rugați să participe.

MINISTERUL
Muncii, Cooperației și Asigurărilor Sociale
CASA CENTRALA A ASIGURARILOR SOCIALE

Publicațiune

Se aduce la cunoștința celor interesați că pentru darea în întreprindere a lucrărilor de săpături, betoane, beton armat, zidărie și acoperământ necesare construcției Pavilionului pentru tuberculoși de la Dudești Cioplea, se va ține licitație publică, cu oferte închise, în ziua de Sâmbătă 14 Iulie a. c., ora 10 jum. la Direcțiunea Generală a Asigurărilor Sociale din strada Piața Amzei Nr. 3.

Doritorii de a lua parte la această licitație vor depune oferte în plic sigilat, în ziua, ora și la adresa de mai sus, anexând totodată si garanția de 5 la sută la valoarea ofertei în numerar sau efecte garantate de Stat și care se va majora la 10 la sută după adjudecare.

Desarul cu planurile lucrării precum și contractul tip, caetul de sarcini, condițiuni speciale, deviz etc. precum și orice alte informațiuni. Domnii concurenți le vor primi dela Serviciul de Architectură al Casei Centrale din str. Piața Amzei Nr. 8, în zilele de lucru între orele 11-13.

Direcțiunea Generală

P. P. P. Cereți pretutindeni

România
Tribunalul Jud. Iași Secția 3-a Comercială
Sub Președenția D-lui Loris Pavloff Jude Instructor
D-lui Gh. Scheleti Jud. de ședință
Ședința din 19 Iunie 1928
PROCES-VERBAL No. ,,
TRIBUNALUL

Pe baza Art. 695 și următori din Cod. Com.

HOTARESTE

Declară în stare de faliment pe Suchăr Zilberman comerciant din Com. Ungheni Jud. Iași.

Numește Sindic pe D-l Jude Sindic al Trib. Iași.

Ordonă aplicarea sigiliilor pe întreaga avere a falitului cu care se delegă pe Dl. Jude Sindic al Trib. Iași.

Fixează provizoriu epoca încetărei plăților la 24 Octombrie 927.

Stabilește termenul de 3 Iulie 1928, până când creditorii sunt obligați să prezinte la secretariatul Sindicului declarațiile de creanțele lor.

Fixează termenul de 14 Iulie 1928, orele 13, când se va proceda la încheerea procesului verbal de verificarea creanțelor.

Ordonă numitului falit ca până în termen de trei zile să prezinte bilanțul și registrele sale comerciale.

Această sentință se va executa provizoriu.

Se vor îndeplini dispozițiunile art. 709, 710 și 943 din cod. com. și conform art. 712 cod. com. se va comunica câte o copie D-lui Prim Procuror și D-lui Jude. Sindic al Tribunalului.

Cu drept de opoziție și apel înlăuntrul termenului prescris de art. 711 din cod. com.

Dată și pronunțată în ședință publică azi 19 Iunie 1928.

(ss) L. Pavloff
(ss) Gh. Scheleti
Grefier (ss) I. Palade
Conformă (ss) N. Constantinescu
Conformă
Secretar, N. Boureanu-Bârlibă

...XIV No. 6332 — 3 LEI EXEMPLARUL — JOI 28 IUNIE 19..

Biblioteca Universităţii ... Loc.

Lei 1000 ...
„ 500 ... „ 6 ...
„ 300 ... „ 3 luni

OPINIA

ZIAR POLITIC COTIDIAN

ANUNCIURI se primesc la toate Agenţiile de Publicitate şi la Administraţia ziarului Iaşi—Str. Gh. Mârzescu 17

Constatări de la examenile şcolare

Două sisteme de învăţămînt

Şcoala e în permanentă frământare pedagogică: metodele de eri, nu sunt bune azi; cei de ieri cu metodele lor, cei de azi cu nouile sisteme scoaşe din cele mai recente experienţe pedologice, psihologice, fiziologice...

O luptă surdă se dă; isbucneşte pe ici pe colo... In timpul anului e cam greu să cunoşti cele două curente. Dar în timpul examenului ai ocazia cea mai nimerită să observi şi să te lămureşti.

Am luat parte la un examen de clasa VII-a primară (sau cum s'ar zice în limba regulamentului, clasa VII complimentară). Va să zică un examen cu şcolarii ce au aproape toţi între 14—16 ani, cu un program anume întocmit ca elevul să-şi poată asuma un material trebuitor la ori ce moment din viaţa lui. Un şir de 10 elevi băieţi şi fete îmbrăcaţi naţional,— voinici atât unii cât şi alţii. Stau frumos cu cărţile de cetire deschise în faţa a 7—8 dascăli de diferite vrâste — începe examinarea:

Ia ceteşte x...şi opreşte-te la punct. Ce-ai c e t i t ?—R. O frază.

— Ce este o frază?—Unirea mai multor propoziţiuni—Câte sunt?

— După verbele predicative—Câte verbe predicative sunt? Unul găseşte două, altul trei, altul patru...în sfârşit chin şi nervi până se găsesc verbele predicative—Incep apoi principalele, secundarele, subordonatele de timp, loc, mod etc. Ce este „şi“?—„Şi“, este...este... tu...?!...dar tu ce zici Ileană ştii ce vorbă este vorba „şi“!?.—Vedeţi măi băieţi, sunteţi mari şi nu ştiţi ce însamnă vorba „şi“. Dar „iar“?. Iarăşi chin şi nervi.

In acest moment, un învăţător se ridică, suflă din greu, se primblă puţin, şi oare cum enervat întreabă:

Măi Ghiţă, tu ştii să faci o cerere către Dl. Primar?—Ştiu. Ce timbru pui?

— De opt lei—Dar o telegramă?—Cât se plăteşte cuvântul?

— Când îi vrea să-ţi vinzi şi tu vre'o vită, ce-ţi trebue?

— Imi trebue bilete de la primărie...

O înviorare între elevi... toţ ridică mânile să spue... privind cu dragoste pe d-l învăţător care i-a scăpat de „şi“, de „subordonate“ „de averbe“... etc.

La istorie:—Ce lupte a avut Ştefan cel Mare“— Cu Turcii—Unde?—La Valea Albă—Cine-a înfiinţat Muntenia? — Negru-Vodă!— Dar tu ce zici Catincă?—Litou Vodă...—Tot aşa zici şi tu Vasilica?!—Basarab Vodă..— Ei, care din trei?—Unii unul, alţii altul...—Ei, şi cum a înfiinţat Muntenia?...

Un alt învăţător îşi frământă mânile, şterge picăturile de sudoare şi întrerupând, întreabă—Măi băieţi ştiţi voi ce sunt orfanii de războiu? — Copiii ai căror părinţi au murit pentru ţară!— Ce datorii avem noi faţă de ei? Dar faţă de părinţii lor?.. Şi încep întrebări care veselesc feţele copiilor:—Cum aţi serbat voi 24 Ianuarie anul acesta? Elevul povesteşte — Dar zece Mai? Cum se chiamă zilele acestea? Au fost oameni la serbare?!?!—Puţini — Măi băieţi, voi când îţi ajunge gospodari în sat, în acestea zile să lăsaţi tot lucrul şi să veniţi la serbătorirea lor... Şi entuziasmându-se învăţătorul adresându-se celor 10 prezenţi şi ascultatorilor din bănci încă vre'o 30 şcolari toţi din cl. VII a diferitelor şcoli—le vorbeşte în graiul lor, ce înseamnă a sărbători zilele naţionale.

Şi aşa examenul căpăta un caracter de sărbătoare; s'au dus cu tot convoiul lor: plictiseala, zăpăceala, ameţeala, frica...

Din acest crâmpeiu se văd în luptă după sisteme, două „vremi“.

Noi închinăm spre „vremea“ care, din examene face o sărbătoare... Iar din materialul de învăţământ, scoate mai în relief aceia ce produce voioşie, sburdălnicie, judecată şi însufleţire pentru ziua de mâine.

N. NEGOIŢĂ
...reot şi învăţător
Erbiceni—Iaşi

ACTUALITĂŢI POLITICE

ERORI DE APRECIERE, IN CHESTIA DREPTURILOR PRESEI

IN JURUL PROCESULUI ZIARISTULUI TERZIMAN

Unii confraţi (între care şi eminentul nostru coleg d. G. Spina), au privit achitarea d-lui Terziman de către consiliul de război din Chişinău, ca o confirmare a libertăţii presei şi o recunoaştere a drepturilor ei de critică şi apreciere. In acest sens, comentariile unor confraţi erau adevărate explozii de bucurie.

Noi socotim că această apreciere este eronată.

Prin achitarea d-lui Terziman, s'a evitat nedreptăţirea unui om. Atât şi nimic mai mult. Cât priveşte prerogativele presei, ele n'au înregistrat nici un câştig.

Intr'adevăr; tribunalul militar a achitat pe d. Terziman fiindcă a constatat că *nu el este autorul imensei majorităţi a articolelor incriminate.* In această situaţie, fireşte că d. Terziman nu mai putea sta în judecată. *A rămas însă concepţia judecătorilor militari că ei ar fi competenţi să judece delicte de presă, şi că articolele de denunţare a răutăţilor sociale şi politice, constitue un delict.*

Această concepţie, promovată de un regim politic ca cel de astăzi, înseamnă o permanentă nesocotire a prerogativelor presei (parte esenţială din capitolul libertăţilor publice).

Prin urmare, cazul de la Chişinău, e departe de a însemna vre-un succes al concepţiei democratice şi a drepturilor constituţionale. Noi ziariştii n'avem motiv să explodăm de bucurie...

Cearta în cler

Cearta cu substrat politic, în sinul Bisericei, face progrese vertiginoase.

Astfel, preoţimea ortodoxă din protopopiatul Braşovului, a declarat ca nedreaptă şi pripită hotărârea Sinodului în chestia jurământului de la Alba-Iulia.

Or, un Sinod este autoritatea bisericească supremă, căreia clerul trebue să se supue. Când preoţii ajung să cenzureze şi să respingă actele Sinodului, înseamnă că treburile bisericeşti se încurcă (şi se încurcă de cioturi politice).

Averescanisme

Oficiosul averescan „Indreptarea“ deschisese campanie contra guvernului, pe chestia stabilizării, a împrumutului, a politicei fiscale etc. Ziariştii de la „Indreptarea“ îşi luaseră rolul în serios, şi atacau violent,— ceia ce a provocat un protest vehement al ziarelor guvernamentale.

Şi dintr'odată „Indreptarea“ şi-a muiat tonul; aproape şi-a schimbat atitudinea,—mulţumindu-se să atace pe naţional-ţărănişti.

Se vede bine că a intervenit generalul Averescu pentru a tempera zelul „băeţilor“ care i încurcau înţelegerile oculte şi speranţele succesiunii din mila liberalilor.

Are şi d. general socotelile lui...

Mahalagism

Indată ce s'a pronunţat divorţul prinţesei Elena, mahalaua Bucureştilor a dat drumul fantaziilor ei grosolane. S'a împrăştiat prin cafenele zvonul că prinţesa se mărită din nou, cu prinţul cutare, sau cutare...

Din cercuri oficiale se dau dezminţiri categorice.

X.

S...rbătorirea ...avingătorilor Oceanului

...viatorii de pe „Bremen“ (singurii care au trecut Atlanticul din Europa în America), s'au înapoiat în Germania pe vaporul „Columbus“ (clişeul alăturat). La intrarea în portul Brema, o escadrilă de onoare a executat zboruri deasupra vaporului, salutînd pe îndrăzneţii aviatori Koehl; von Hünefeld şi Fitzmaurice.

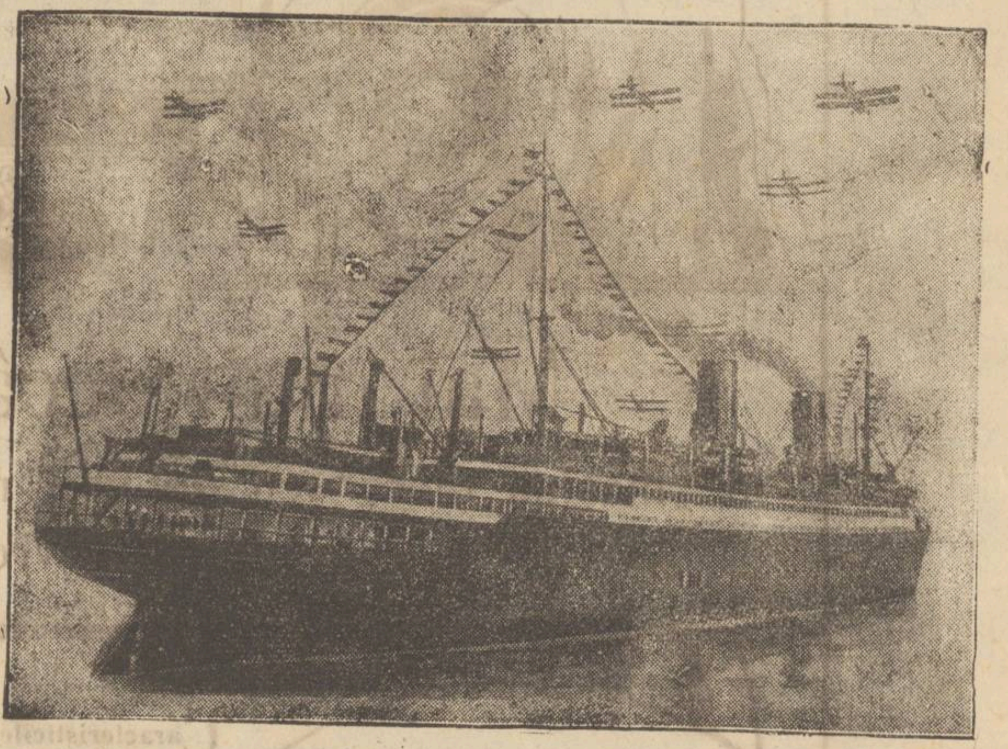

Germania se înarmează

...ociaţia pacifistă denumită „Cartelul german pentru pace“; a făcut următoarele destăinuiri prin'un ziar din Berlin:

...inele din Elbing continuă să fabrice obuze şi tunuri;

...iferite firme industriale sunt angajate în sporirea producţiei de muniţii;

... fabrică tractoare care, foarte ...sne, pot fi transformate în tancuri;

...inele bavareze construesc avioane cu turele unde se pot aşeza mitraliere;

...inele Reinsdorf construesc tunuri de calibrul 17 c. m. şi aşa mai departe.

...ea, Germania se înarmează ... şi celelalte ţări, ...ul pacifism!

...ndă şi amanţii bunicuţii

...criitorul francez Jacques Boenger a publicat un studiu despre amanţii celebrei romancierei George Sand. Faptul acesta a suparat pe d-na Aurora Sand, nepoata romancierei. Ea s'adresat justiţiei, cerîndu-i să precieze virtutea lui George Sand şi să condamne pe Boulenger pentru calomnie.

...ibunalul din Paris are să se pronunţe: 1) dacă există delictul de calomnie faţă de un mort; şi ... dacă este sau nu îngăduit să se scrie despre amanţii lui George Sand,—ştiut fiind că romanciera a dus o largă viaţă amoroasă, şi a avut numeroşi amanţi dintre personalităţile artistice şi literare.

...himbare de nume

O...ul Nanking a fost proclamat Capitala Chinei. Cu acest prilej, s'a schimbat numele capitalei vei. Cunoscutul şi tradiţionalul Peking, se va numi deacum înainte Pei-Ping, şi va rămîne un oraş de importanţă secundă.

ASPECTE

Amintirea lui Sacco şi a lui Vanzetti

Ştiri de agenţii americane în revoltă anunţă că o victimă a datoriei este pe punctul de a muri: e vorba de călăul închisorii Charlestown care i-a executat pe Sacco şi Vanzetti.

Acum vreo trei săptămâni, casa călăului a fost devastată până la pământ şi asasinul oficial a fost maltratat oribil de autori rămaşi necunoscuţi de poliţia americană atât de abilă; clişee au răspândit în lumea largă priveliştea devastării şi astăzi telegrafia aduce ştirea că însuşi călăul se află în agonie.

Desigur că vina executării anarhiştilor Sacco şi Vanzetti nu o poartă călăul; vina rămâne întreagă asupra justiţiei statului Massasuchets şi a conducerei acelui stat care s'a încăpăţinat să reziste protestului lumii întregi cerând graţia pentru doui nevinovaţi.

Revolta populară însă, nu e condusă de logică. Astfel se explică gestul violent al devastatorilor din Charlestown cari, după aproape un an dela executarea celor două victime ale încăpăţinării americane, sânt gata să răzbune moartea unor tovarăşi buni şi a unor oameni cumsecade căzuţi în lupta cu reacţiunea.

Jertfele nu sînt nici odată inutile, în domeniul luptelor pentru pentru eliberarea popoarelor; exemplul celor jertfiţi încurajează la rezistenţă şi cu sîngele lor se scriu nouile revendicări pentru cari se vor jertfi şi alţii, pînă la izbînda finală.

Moartea lui Sacco şi a lui Vanzetti n'a fost în zădar; o rară pildă de solidaritate s'a manifestat cu acel prilej şi acea solidaritate n'a fost numai vremelnică: în ţările unde s'au format comitete de proteste împotriva barbariei americane, co-

(Continuare în pag. IV-a)

Din viaţa oamenilor celebri

Ultima iubire a lui Goethe

D. Leopold Stern publică în „Revue de France“ un interesant articol despre ultimile iubiri ale lui Goethe.

Marele poet german a avut inimă tânără până la sfârşitul vieţii. Când vrâsta lui trecuse de mult de o jumătate de veac, sufletul, mereu de douăzeci de ani, înspira pasiuni Bettinei Bretano, Minei Herzlieb şi în sfârşit, Urlica de Levetzow. Când se îndrăgosti de aceasta din urmă, care avea numai şaptesprezece primăveri, Goethe avea şaptezeci şi doi de ani.

Poetul însărcină pe marele duce Carol-August-de Weimar să ceară în numele său mâna d-rei Ulrica de Levetzow, care răspunse că iubia mult pe Goethe, *dar cu o dragoste de fiică* şi că nu dorea de loc să se mărite. Poetul suferi adânc din această cauză şi la 5 Septembrie 1821, când o părăsi pentru a se întoarce la Weimar, înţelese că se depărta de cea din urmă iubire din viaţa lui, care fusese un minunat roman sentimental.

Ulrica de Levetzow nu se căsători nici odată. Ea muri în vâstă de optzeci de ani, şi în 1883, când s'a inaugurat statuia lui Goethe la Carlsbad, ea trimise o coroană de trandafiri albi „simbol al inimei sale rămasă totdeauna pură şi imaculată“.

Statistică ceferistă

O recentă statistică privitoare la căile noastre ferate, înregistrează lunar:

560 ruperi de şine
400 accidente diverse, cu pagube materiale între 6 şi 10 milioane lei.
40 morţi şi 46 răniţi.
Asta, pe fiecare lună.
Nici o bucurie.

DIVORŢUL PRINŢESII ELENA

A RĂMAS DEFINITIV

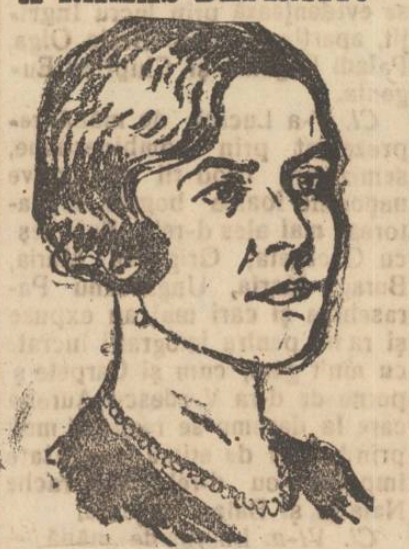

Bucureşti 27.— Decizia Curţii de Apel S. I. prin care s'a pronunţat desfacerea căsătoriei dintre A. S. R. prinţesa Elena şi fostul prinţ Carol,—a rămas definitivă.

Intr'adevăr, ieri era ultima zi în care se putea face recurs. Dar recursul n'a fost făcut.

D. Hagiopol, primul preşedinte al Curţii, a început să redacteze decizia de divors care se va publica curând în Monitorul Oficial.

„Opinia“ primeşte abonamente lunare pentru localităţile balneare şi climaterice.

Din toată lumea

Bucurie explicabilă.—Trebue să fie îngrozitoare starea de spirit a celor pierduţi în gheţurile polare, în îndoială dacă vor putea fi salvaţi; ameninţaţi a muri de foame şi frig, sau a fi sfîşiaţi de urşii albi.

Este deci explicabilă bucuria copilărească a oamenilor din grupul Nobile, cînd pentru prima oară aviatorul Maddalena a zburat peste adăpostul lor şi le-a aruncat alimente, haine şi arme.

Coborîndu-se cu avionul până la 50 metri de banchiză, aviatorul Maddalena a văzut pe naufragiaţi dansînd pe ghiaţă şi făcînd diferite gesturi bizare, pentru a-şi arăta bucuria lor nebună.

Acuma, după salvarea lui Nobile, grupul generalului este sigur că nu-l mai ameninţă primejdia morţii.

Dar ce soartă or fi avînd celelalte două grupe de pe dirijabil, precum şi grupul Amundsen—Guilbaud despre care nu se ştie nimic, de atîta vreme?!

*

Celebritate.—Miss Earhart, prima femee care a trecut în zbor Atlanticul, şi-a publicat impresiile în presa anglo-americană.

Curajoasa „miss“ constată cu surprindere cît de repede a devenit „celebră“. Toţi o felicită şi îi cer autografe; i se fac numeroase oferte de a juca teatru sau cinematograf; a primit cadou un automobil şi numeroase alte daruri. Şi mai ales, i s'au adresat numeroase cereri în căsătorie.

Dar miss Amelia respinge or ce ofertă, inclusiv căsătoria. Ea declară că „celebritatea“ a început s'o obosească...

*

Miss Elder în voiaj.—Miss Ruth Elder, frumoasa americană, şi eroina zborului de anul trecut peste Atlantic, a sosit zilele acestea în Franţa.

Ea a declarat că va rămîne toată vara în Europa, va vizita Franţa, Italia, Constantinopolul, se va primbla prin Asia Mică, apoi se va stabili la Paris pentru o lună de zile.

In toamnă se va înapoia în America şi va face planul unui nou sbor peste Atlantic.

(11) SUPERIORITATEA ANGLO-SAXONILOR

...E INDRUMARE SA DAM COPIILOR?

—Concepţii greşite în Franţa, ca şi la noi —

de Dr. N. E. IDIERU

...area grijă—grija chinuitoare p... excelenţă— a părinţilor de ...falie francezi (caşi, dealtminte a compatrioţilor noştri romi, din aceiaşi categorie!), ...ptru rostul de stabilire a co...por, este de a-li constitui o ...zre chiar cu preţul celor mai ...slide economi—dacă e Fran...ţi— şi, *cu orice preţ* — dacă e R...ân, dat fiind că Românul, ...ă de *rarisime* excepţii, numai ...păzător, sobru şi econom nu e...

...e urmă, să-i căsătorească — f... cu un tânăr, băiatul cu vreo f..., în condiţii şi situaţie de a...v analoage; în fine, să reuşcă a-i „cuibări“, dacă-i posi..., în vreo administraţie publ...

...r, acest sistem — până în ziua războiului — s'a izbit în ...ţa de o greutate nouă şi ...scândă, din pricina simţitoarei scăderi a dobânzilor banilor Dela 5 la sută, dobânda banilor scăzu atunci la 4 la sută, iar prin 1908—1913 ea căzu la 3 la sută. In asemenea condiţii, pentru un Francez, a încropi o zestre, devine un lucru din ce în ce mai greu de realizat...

Până la data de mai sus, o atare dificultate fusese, în parte mascată de abondenţa banilor în Franţa. Se tot repeta cum că Franţa e o ţară bogată, că ea dispune de o câtime considerabilă de numerar, ceeace şi era foarte adevărat. Şi de fapt, în Franţa se găsia atunci cel mai mare târg de bani.

Din nenorocire însă acea abondenţă de bani disponibilă nu se datora numai şi numai muncii naţionale; ea provenia în bună parte din cauze factice, cari n'ar fi fost în stare să mai dăinuiască mult timp şi, ca să spunem totul, ea izvora din cauze cari sunt mai degrabă un simptom de decadenţă decât unul de prosperitate.

Astă abondenţă a banilor a crescut în Franţa — şi se mai menţine şi azi în oarecare proporţie — mulţumită faptului *unei economii de copii,* de oarece este ştiut cum că natalitatea în astă ţară scade aproape an cu an şi că, după chiar ultimul recesământ, decesele întrec naşterile, fenomen ce să produce foarte rar în omenire; în vremea noastră, fenomenul este însă special Franţei şi o aşează la coada tuturor celorlalte naţii.

Or, micul număr de copii este un îmbelşugat izvor de economie. Dacă, spre a creşte şase copii, cheltueşte cineva, spre pildă, şase mii de franci pe an; spre a creşte numai unul, nu va cheltui mai mult decât o mie. Va realiza deci, dintr'un condei,

(Continuarea în pag. IV-a)

Noul guvern german

D. Koch-Weser (din partidul democrat), noul ministru de justiţie.

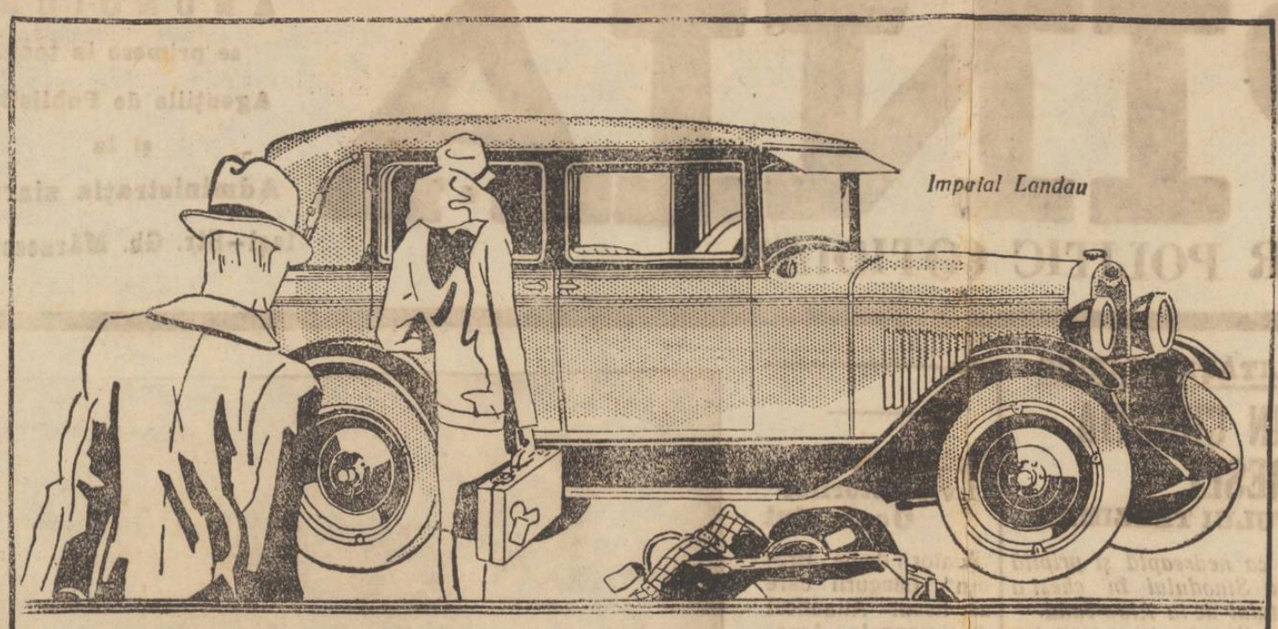

Mai mult decât înainte

o „mașină mare“ cu un preț mai redus, aceasta este noul Chevrolet

Câteva din noile caracteristice

Noui arcuri amortisoare.
Nou panou de instrumente, indirect iluminat.
Noui frâne pe patru roți
Nou radiator mai mare.
Nou sistem de ventilație al carterului motorului.

Noile prețuri

Touring Lei 150.000; Roadster Lei 150.000; Coach Lei 210.000; Coupé Lei 210.000; Sedan Lei 220.000; Imperial Landau Lei 230.000.

Caracteristicile de seamă ale noui Chevrolet sunt: dimensiunea și înfățișarea sa de „automobil mare“, cu totul neobișnuite în domeniul mșinilor eftine. Distanța dintre osii cu 10 cm. mai lungă precum și caroseriile mai spațioase și mai grațioase, ca deser fac dintr'ânsul un automobil cu adevărat mai mare decâ înainte.

In plus, noile frâne pe patruroți și numeroase alte perfecționări mecanice dau acestu nou Chevrolet o performanță, care de obiceiu nu se așteaptă decât dela automobile mult mai scumpe. Totuș popularitatea și formidabila vânzare a Chevolet-ului, ic cu putință să vi se ofere acest automobil, mai mare șmai frumos *cu un preț mult mai scăzut* chiar decât cel di anul trecut.

Leonida & Co. S. A. București- Calea Victoriei, 55
Iași - Banca Moldova

CHEVROLET
UN PRODUS AL LUI GENERAL MOTORS

Băile BORSEC

Stațiune balneară, climatică de primul rang

Atitudine 900 m. Regiune extra pitorească cu munți acoperiți numai de brazi seculari. Băi de acid carbonic și nămol. Sezonul climatic începe la 15 Iunie. Băile funcționează de la 1 Iulie, Sosirea prin Gara Toplița Română, sau Piatra Neamț. Pentru informațiuni: SOCIETATEA BAILE BORSEC. **Direcțiunea**

Incercați și veți adopta superioara

LAMA DE RAS

a lumei elegante

SOUPLEX

otel suedez, supra-ascuțită întrebuințare îndelungată

de vânzare la drogherii, parfumerii și galanterii.

DE VÂNZARE două corpuri de casă în aceiași curte, având intrarea separată prin str. Lojărniciei No. 12 și str. Turc 1, grădină, apă, etc. Se pot vinde și separate. A se adresa la Regia Gh. Popescu, str. Ștefanel Mare No. 31.

MOTOR DE 45 H. P. în stare perfectă de funcțiune, de vânzare, de închiriat sau orice altă combinație, a se adresa la Col. Filip, str. Păcurari No. 129.

PARCELE DE VÂNZARE, Copas 40 de Sfinți, lângă Invalizi. A se adresa proprietarei, între 2—5 p. m., la adresa sus citată.

SPITALUL ISRAELIT caută un ajutor secretar care să cunoască dactilografia. Ofertele se vor adresa la Cancelaria Spitalului.

Biroul de Contabilitat „Expertiza“

deschide și ține registrele comercianților și industriașilor din orice branșă în perfectă ordine. De asemenea rezolvă orice operațiuni în ramura contabilității și la domiciliu. A se adresa str. Zugravilor No. 10 în curte.

De închiriat

apartament nou, în strada Păcurari 29, vizibil între orele 9—12 dim.

DOCTOR IN MEDICINĂ
M. WECHSLER
Specializat în Franța în
ARTA DENTARĂ
Boli de gură și de dinți
Consult. 9-12 și 2-7 p. m.
Iași, Str. Ștefan cel Mare 13
Casele Leon Mayer

DE INCHIRIAT două camere mobilate cu intrare separate str. Lăpușneanu No. 35 în curtea la Elisée.

România
Corpul Portărelor Trib. Iași
Publicațiune No. 162
Anul 1928 luna Iunie 25

Se publică spre cunoștința generală că conform adresei Jud. Ocol 2 Urban Iași, No. 14963 | 1928 se va vinde prin licitație publică în ziua de 5 Iulie 1928 ora 11 a. m. averea mobilă sequestrată cu procesul verbal No. 915 | 926 dela Gh. Candrea la pretenția Alter Zeit, avere compusă din: una vițică (juncă) și doi cai.

Vânzarea se va face în Com. Golăești Jud. Iași, satul Podul Jijiei, domiciliul debitorului pe bani gata și în asistența notarului respectiv.

Șef Portărel, Gh. D. Sava
Secretar, Munteanu

DE INCHIRIAT la casele Braunstein fostul atelier Cristian, locuința Becker și etajul al 3 a. A se adresa la Isidore Margulies str. Ștefan cel Mare 27.

DE INCHIRIAT în str. Asaki No. 6, două odăi mobilate cu anticamere și intrări separate.

CONVOCARE

Domnii membri ai Cercului „Jockey-Club“ din Iași, sunt convocați în adunare generală extraordinară pe ziua de Joi 28 Iunie 1928, ora 17 în localul propriu din str. Carol No. 53.

Ordinea de zi:
1) Alegerea Comitetului.

Iași în 13 Iunie 1928.
Comitetul

D-na Suzanne proprietara firmei

„Maison Suzanne“

din **Cernăuți**

a sosit în localitate aducând o bogată colecție de *rochii de vară și mantouri.*

Manechine speciale vor prezenta frumoasele modele, în *sala cea mare a Hotelului Binder,* în fiecare zi de la 11—1 și dela 3—7.

Expoziții școlare

Școală Normală de conducătoare de grădini de copii

de sub conducerea D-rei Negri.

Alaltă eri, 25 Iunie, a avut loc serbarea de fine de an, a școlii normale de conducătoare de grădini de copii, — serbare la care a ținut să participe foarte multă lume interesată de a vedea progresul acelora cari se dedau carierei de îndrumătoare spre școală a plăpândelor vlăstare.

Am rămas în anul acesta foarte mulțumit de rezultatele constatate, datorită directoarei d-ra Negri, și corpului didactic care a dovedit și anul acesta că'și face datoria în consecință.

Cu această ocazie am vizitat și expoziția reprezentată în mod destul de bogat prin: lucrul manual ca: cusuturi, împletituri, țesături, confecțiuni de rochii, bluze, șemizeturi etc., ca desenuri, pirogravuri, acuarele și mulajuri.

De către *cl. I-a* sunt expuse lucrări de mână simple dar foarte bine executate, cum bunăoară colțuni copilărește, babate, fețe de perne, iar din desen se văd reproduse în linii: scaune, găleți, diferite figuri geometrice, dulapașe etc. toate în linii corecte și foarte simetrice.

Cl. II-a: lenjerii copilărești, bonețele, peptărașe, cămeșiuci, șervete, împletituri cu desenuri mai complicate și din toate cele expuse de această clasă, se disting d-rele Severin, Juverdeanu Maria, iar la desen se văd multe bucăți ce se întrec între ele prin finețea trăsăturilor în creion; lighеanul cu cana în el al d-rei Ulman Silvia, e de o corectidune exemplară.

Cl. III-a. Din lucrul manual cum de ex. cămeși de zi femeești cu întregul necesar al lengeriei de corp și brodării adoptate trusourilor, sunt foarte bine reprezentate; iar din toate se remarcă d-ra Veronica Enăchescu; nu mai puțin merită toată atenția țesutul pernelor în chelim lucrate mai ales de d-ra Avramia Balan, Elena Ioviță și Alexandrina Chiprian. Sunt expuse desenuri după natură și pirogravuri executate cu mult talent și se pun în evidență lucrări în chelimuri; măsuțe cu trei scăunele pirogravate de d-ra Verona Enăchescu merită toată lauda.

La desen se notează că au mult talent d-ra Dragomir Stana cu figuri după natură și Matei Ecaterina.

Cl. IV-a. Lucrul manual al acestei clase merită toată atenția pentru gustul ales cu care sunt lucrate și exactitatea desenu ilor cu motive naționale; se disting lucrările d-relor Păun Elena, Palade Eugenia, Pavniceriu Constanța.

La țăsătură sunt mult remarcate lucrările d-relor Leancă Eugenia, Botez Ioana, Cojan Matilda.

Desemnul după gips, și cari se evidențează prin lucru îngrijit, aparțin d-relor Bezic Olga, Paladi Eugenia și Chiprian Eugenia.

Cl. V-a Lucrul de mână reprezentat prin combinezoane, semizeturi, broderii cu motive naționale foarte bogate, se datoresc mai ales d-relor Enăcheș cu Georgeta, Grigoraș Maria, Buraga Maria, Ungureanu Paraschiva și cari mai au expuse și rame pentru fotografii lucrate cu mult gust, cum și Carpete și perne de d-ra Verdescu Aurelia care la desemn se remarcă mult prin lucrări de stimă executate împreună cu d-rele Mazarache Natalia și Balan Eugenia.

Cl. VI-a. Lucrul de mână — fără ajutorul mașinei — rochii confecționate cum nu se poate mai bine și mai curat, multe din ele brodate cu motive naționale. D-ra Timofte Lucreția reesă ca o bună maistră pentru viitor în această specialitate; mai sânt expuse de această clasă, brizbizuri elegante, macremeuri, rame ingenios împletite de d-rele Diaconescu Elizabeta, Rada Lucreția, Vieriu Maria; iar țăsutul și Carpetele fac o bună reclamă d-relor Cososchi și Apostolescu, d-ra Aurica Verdescu își leagă numele de masa cu trei picioare admirabil pirogravată.

Lucrările de mână sunt conduse de d-nele Mitru și Brudea prea bine cunoscute ca eminente maistre ce face onoare școlilor care le dispută; d-ra Moscu se semnalează la această la această școală că posedă multe destoinicie și răbdare în predarea lucrului de mână.

D-na Natalia Culianu an cu an, ca maistră de desemn și mulaj, dovedește un gust ales și o pregătire mare pentru predarea acestei arte. Pentru mulaj n'am decât cuvinte de laudă căci nu mai lucrat curat și cu proporțiile cerute de arta desenului să ocupă d-sa dar mai are deosebitul merit de a întrupa și povești pentru copii dându-le tuturor acestora forma realității, ceia ce face reușita lucrărilor pentru priceperea copiilor.

D-ra Negri directoarea acestui așezământ, merită toată stima pentru conducerea bună ce-i dă și e de felicitat că după atâta zbucium, a reușit să aibă un local bun din toate punctele de vedere.

Em. Manoliu

Agronom arestat

pentru exorocherie

Pașcani. — Brigada de Siguranță din localitate primind mai multe reclamațiuni, contra agronomului Eftimie Piantcovschi a dispus arestarea lui.

Agronomul este acuzat de a fi exrocat mai mulți săteni, promițându-le că le va da pământ.

Piantcovschi a fost înaintat Parchetului de Fălticeni.

De notat că agronomul originar din Orhei — mai are de executat 2 ani închisoare pentru exorocherii identice.

Ședința consiliului prefecturii de județ

Aseară s'a întrunit consiliul prefecturei de județ.

D. dr. Vasiliu, medicul primar al județului, a făcut o expunere asupra necesităților sanitare, anunțând că a obținut de la ministerul sănătății mărirea circomscripților medicale de la 13 la 15.

S'a hotărât a se lua măsuri pentru apărarea fântânilor de infiltrațiunile apelor contaminate.

D. Ing. Grigoriu, șeful serviciului technic al județului a făcut o expunere a situațiunii școlilor, în urma căreia s'a hotărât repararea localurilor și s'au luat măsuri pentru aprovizionarea lor cu lemne.

D. C. Rusovici, președintele Camerii agricole, a făcut o expunere asupra stațiunilor agricole a făcut o expunere asupra stațiunilor agricole care se vor înființa în județ și înzestrării comunelor cu tauri de rassă superioară.

DOCTOR
Dora Cosiowsky
MAMOȘ
de la clinicile din *Paris* și *Montpellier*
BOLI DE FEMEI, NAȘTERI
Consult. 3—6 p. m.
Strada Cuza Vodă No. 16

INFORMAȚII

x Astă noapte la orele 12 un tramvaiu condus de șeful mecanic Doiciu a dat pe strada Cuza-Vodă peste automobilul No. 238 proprietatea d-lui Perescu din șos. Moara de foc, care staționa în fața Varieteului Regal.

Mașina a fost avariată.

x Parchetul a dispus autopsia cadavrului femeii El. Lalățescu din Ciurea. Ea născuse acum câteva zile și având o puternică hemoragie, a fost adusă în Iași și dată în cura unei moașe din Nicolina.

Aici însă a sucombat. Fiind bănueli, s'a dispus autopsia.

x La reportajul nostru de ieri despre admirabila expoziție a școalei primare de fete „Carmen Sylva“, avem de făcut următoarea rectificare:

Lenjeria, modelele executate pe fir și ajururile cl. IV A. au fost efectuate sub conducerea d-ne Heraclia Ghidionescu, și nu sub conducerea d-nei Mărgăritescu, cum din greșală s'a publicat.

x D. M. Indirjoschi, controlor șef la primărie, a fost decorat cu „Meritul sanitar“ clasa II-a.

x S'a aprobat d-nei dr. Derevici Sadoveanu, medic școlar, un oncediu de 40 zile cu începere dela 1 Iulie.

x La conferința, pe care inspectorii muncei o țin mâine în Capitală, se va discuta și despre punerea în funcțiune a căminului pentru ucenici din localitate.

Se știe că acest cămin se va numi căminul pentru ucenici „Gh. Gh. Mârzescu“.

x Concursul la spitalul israelit, a fost amânat pentru Duminică. Juriul de astă dată se compune din d-nii profesori dr. Bacaloglu și dr. Boghen. Candidați sunt d-nii d-ri Rosenblatt și Gluckman.

x Duminică 8 Iulie vor avea loc a Ripiceni (Movila Ruptă) mari serbări culturale la cari va participa și d. Anghelescu, ministru instrucțiunii.

x Direcțiunea liceului Național roagă ca elevii coriști să fie prezent mâine la ora 10 la liceu.

x Serviciul sanitar a cerut din nou închiderea fabricei de parfumerii a d-lui L. Hart din str. Ștefan cel Mare, care funcționează fără nici o autorizație.

x Au fost duși la secție Ioan Hanganu din șos. Nicolina și prostituata Domnica Palas de la hotelul Burșt, reclamați de Ioan Talmaciu din Bucium-Iași, că pe când se aflau la o petrecere i-au furat suma de 5000 lei.

x D. Miluță Sami din Str. Cuza-Vodă 46, a reclamat că prin forțarea unui oblon și prin stricarea unui geam, i s'au furat mai multe haine din magazin.

x Comandamentul Corp. IV de armată a hotărât construirea unei închisori militare la Copou iar mânăstirea Frumoasa va fi redată autorităților clericale.

x La clubul central al partidului poporului din localitate, s'a arborat drapelul îndoliat cu prilejul morții regretatului George Cerbu, care a fost fruntaș averescan.

x Dela 1 Septembrie, toate școlile medii din Basarabia vor fi traasformate în gimnazii.

x Doctorul **Brener**, *specialist mamoș*, boli de femei, consultă dela 2 până la 6 p. m.

ULTIMA ORA

Un tren de băi s'a răsturnat
între Constanța și Tekirghiol
Un frînar în agonie — Cîteva persoane ușor rănite

Constanța 27.- Trenul de băi No. 955, plecat din Constanța ieri dimineață la ora 6,15 spre Carmen Sylva-Movila (Tekirghiol), s'a răsturnat în dreptul Kilometrului 5600.

Locomotiva și vagonul de manipulație au rămas pe linie, dar patru vagoane de călători s'au răsturnat în șanțul terasamentului.

Frânarul Doboși a fost transportat la Constanța, în agonie. Restul personalului și călătorii au fost în parte ușor răniți și pansați la spitalul comunal. Alții s'au ales numai cu spaima.

Linia a fost ruptă pe o distanță de 100 metri, iar circulația se face prin transbordare.

Nenorocirea se datorește faptului că terasamentul era neconsolidat, iar trenul venia cu prea mare viteză.

Cutremur în Turcia

Constantinopol 27.—La Adana s'a produs un puternic cutremur de pământ. Pagubele materiale sânt foarte importante. Victime omenești nu sânt.

Deraere în America

New-York 27. — Expresul de Missuri a deraiat lîngă Iola. Sînt 60 grav răniți.

Extinderea direcției silvice
— din Iași —

Casa Pădurilor a dat deciziunea prin care ocoalele silviae : Râșca Dolhasca și Tătărași din județul Fălticeni, ce fusese sub administratia direcțiunei I-a Regională Cernăuți, trec acum la Direcțiunea III-a regională Iași.

S'a avut în vedere însuși interesul populației județului Fălticeni, ce gravitează mai mult spre Iași, de cât spre Cernăuți, cât și pentru o mai bună arendare a Direcțiunilor — mărind și sursa de venite a Direcțiunei Iași.

Vor surveni modificări noui și în ce privește pădurile din Basarabia, mai ales din Ocolul Tigheci (Leova) care vor trece la Direcțiunea II-a Regională Chișinău.

Semne bune de gospodărie mai rațională, iar pentru Iași un câmp mai larg de activitate economic-forestier.

Se schimbă guvernul
în Jugoslavia
Skupcina va fi dizolvată

Belgrad 27.— Șeful opoziției d. Pribicevici a fost primit ieri din nou de rege, care a discutat timp de un ceas și jumătate. La ieșirea din palat d. Pribicevici a declarat că parlamentul va fi dizolvat și un nou guvern va face alegeri libere, în vederea revizuirii constituției.

Starea sănătății d-lui Stefan Radici s'a îmbunătățit simțitor. Șeful croat a primit pe ziariști, cărora le-a dictat un manifest către țară.

Coloman Müller
a fost eliberat

Cluj 27.—Șeful sindicalist Coloman Müller din Timișoara, arestat subt învinuirea de agitații subversive, a fost pus ieri în libertate de consiliul de război din Cluj.

BELA KUHN
condamnat la închisoare

Viena 27.—Tribunalul a condamnat ieri pe Bela Kuhn la trei luni închisoare, pentru participare la organizații clandestine, intrare clandestină în țară și declarații false la biroul populației.

Elena Brayer, secretara lui Bela Kun, a fost condamnată la o lună închisoare, pentru uzlizare de pasaport fals.

Complicele Meyerhoffer a fost achitat.

Marile inundații din Rusia
Orașul Omsk sub apă

Moscova (Ceps). — „Vecerniaia Moskva" anunță următoarele despre inundațiile din Omsk :

Dela 1889 nu se amintește la Omsk o asemenea inundație extraordinară. Cauza inundației o formează imensele cantități de ghiață cari au avut o grosime de peste un metru.

Nivelul apei a crescut la Omsk cu 5 m. și jum. peste normal.

Apa a pătruns în oraș în timpul nopții. Poliția a alergat de la casă la casă pentru a deștepta pe locuitori. Numeroși locuitori au părăsit orașul însă majoritatea a rămas în case unde apa a crescut la 230 cm., în speranță că apa se va retrage.

Inundația însă a crescut și populația trebuia să evacueze în grabă.

A doua zi, Omsk a luat înfățișarea unei veneții scufundate. 20 case s'au prăbușit și s'a înregistrat numeroase victime omenești.

Numeroase case au fost sfărâmate de un singur bloc de ghiață care a avut o lungime de o jumătate km.

Portul orașului a fost distrus și 5 vapoare scufundate. Au sosit unități militare pentru lucrările de salvare.

Ceață și viscol la Pol
— Incercări pentru salvarea lui Amundsen —

Stokholm 27— Guvernul suedez a pus încă două avioane la dispoziția echipelor de salvare a naufragiaților. Avioanele au fost aduse la Norvig, de unde vor pleca la Spitzberg.

Aviatorul Tornberg a anunțat că din cauza ceții foarte dese, operațiile de salvare întâmpină dificultăți.

15 oameni din echipajul vaporului „Citta di Milano" au plecat din Kingsbay spre a se înapoia în Italia.

Vaporul „Braganza" s'a împotmolit în ghețuri la capul Nord.

*

Paris 27. - Din Moscova se anunță că spărgătorul de gheață „Krasin" a înștiințat guvernul sovietic, că a reușit să se pună în contact cu Amundsen și Guilbaud. Vaporul înaintează printre ghețuri, pentru a salva pe sinistrați.

Aviatorii Larsen și Holm au plecat în căutarea lui Amundsen. Dar raidul se face cu mare greutate, din cauza viscolului puternic, care bântuie în partea locului.

*

Berlin 27.--Salvarea generalului Nobile a fost filmată și va fi reprezentată la cinematograf.

Biserică trăsnită

Stokholm 27. — In satul finlandez Parkano, trăsnetul a incendiat biserica. Doi oameni au fost uciși, iar 60 grav răniți.

Recursul lui Hatvany
Procurorul general cere micșorarea pedepsei.

Budapesta 27. — Curtea de Casație a judecat eri recursul scriitorului Ludwig Hatvany, condamnat de Curtea de Apel la patru ani închisoare, pentru discreditarea țării în străinătate.

Procurorul general a declarat că pedeapsa este prea mare pentru o vină pe care inculpatul a mărturisit-o din primul moment.

Curtea a amânat pronunțarea pe mâne.

Un proprietar
își rănește grav chiriașii

București 27.— In str. Belvedere 8 chiriașul voiajor Moiman și soția lui Valeria erau în permanentă ceartă cu proprietarul. Pe ziua de ieri cearta a luat o întorsătură tragică. Proprietarul a luat un par și a lovit în cap pe soții Moiman, lăsându-i într'un lac de sânge. Victimele au fost transportate la spital, iar criminalul arestat.

Găetan și-a retras recursul

București 27. — G. Găetan făcuse recurs în Casație împotriva calificării legale a faptei lui, cerând în petiția de recurs, ca termenul de judecată să se pună după vacanță.

Dar Curtea de Casație a pus termen pe ziua de ieri. Găetan a înaintat o petiție, prin care spune că-și retrage recursul. Curtea a luat act și a trimis dosarul la Curtea cu Juri.

In jurul monstruoaselor crime
din Fundul Moldovei

Poliția a primit ieri o telegramă din partea autorităților din Fundul Moldovei (Bucovina) prin care se cere urmărirea și arestarea individului Ioan Varlam care s'ar fi refugiat la Iași.

Acesta este acuzat de complicitate la crimele săvârșite de soția sa Axenia Varlam.

Autoritățile au stabilit că soția lui Varlam a săvârșit în decurs de câțiva ani, mai multe crime oribile, ucigându-și părinți, o soră, fratele, un cumnat. Aceste crime au fost descoperite abia acum, când Axenia Varlam a încercat un nou asasinat asupra unei fete.

D. Comisar Căpriță, șeful brigăzii de urmăriri, a început imediat cercetări care sunt în curs.

O jurisprudență interesantă
în jurul unui caz din Iași

București 27. — Judecătorul sindic pusese sub sechestru bunurile mobiliare ale negustorului falit S. Smilovici din Iași.

Soția negustorului a făcut contestație, pe motiv că mobilele sunt proprietatea ei.

A prezentat și un act dotal în care se prețuiau mobilele în bani, fără însă a se specifica ce mobile anume constituesc dota.

Instanțele din Iași au respins contestația.

Doamna Șmilovici a făcut recurs. Curtea de Casație secția III a decis ieri că în speță, este admirabilă dovadă cu martori pentru a stabili identitatea mobililor.

In consecință decizia Curței de Iași a fost casată și afacerea trimisă să se judece din nou.

Vreți să scăpați de reumatismul și de guta Dv. ?

Contracțiuni și dureri înțepătoare în membre și la încheeturi, picioare și brațe umflate, mâini și picioare diformate, svâcneli, înțepături în diversele părți ale corpului, ba chiar și slăbiciunea ochilor sunt adeseori consecințele unor boli reumatice și artritice, care trebue înlăturate, căci altfel boala progresează tot mai mult. Vă ofer o cură cu apă minerală, salutară, care dizolvă acidul uric și stimulează asimilarea și secrețiunea, așa dar nu un medicament universal sau leac secret, ci un produs, pe care îl dăruește binevoitoarea mamă, natura spre binele omenirei suferinde.

O probă gratuită oricui!

Scrieți-mi imediat și veți primi de la depozitele mele, înființate în toate țările, absolut gratuit și franco o probă cu instrucțiuni. Vă veți putea convinge atunci personal de caracterul nevătămător și de efectul rapid al acestui remediu.

AUGUST MÄRZKE, Berlin-Wilmersdorf, Bruchsalerstrasse No. 5. Abt. 41

Incepând de Vineri 29 Iunie va concerta la Cofetăria, Cafeul și Bodega „PALACE" (în salon și în grădina de vară)

Cel mai original Jazz

„The Six Bill Boy's"

sub conduoerea Profesorului Podzimek

Absolvent al Conservatorului din Viena

OLGUȚA MOISE
EMIL ZALMAN
logodiți
Iași, Iunie 1928
In locul oricărei alte înștiințări.

INFORMAȚII

x *Copilă omorîtă de căruță.*— Eri la prînz, un cotiugar condus de Neculai Ciobanu din șoseaua Nicolina, eșind dela fabrica de tutun, a călcat copila Georgeta Eliade, în etate de 3 ani, fiica d-lui Gheorghe Eliade, funcționar la C. F. R. cu locuința în șoseaua Moara de foc No. 42.

In stare gravă, copila fiind transportată la spitalul Sf. Spiridon, a încetat din viață.

Cotiugaragiul a fost arestat și înaintat astăzi parchetului.

x *Febra tifoidă.* — In spitalul de izolare a încetat din viață un bolnav de febră tifoidă din str. Petru Șchiopu.

Au mai rămas internați în spital trei bolnavi de febră tifoidă.

x Brigada de urmărire cercetează pe indivizii Mardar Ghersen, I. Gutman din Chișinău și Nathan Cohn zis Ion Călugăru din București, vechi clienți ai poliției, bănuiți ca autori ai unor furturi.

x Concediile de vară, pentru corpul ofițeresc și trupă, vor începe la 28 Iunie și se vor termina la 24 August. Vor fi două serii a câte 28 zile concediu.

„Opinia" primește abonamente lunare pentru localitățile balneare și olimaterice.

LOCURI

— D. Prof. Dr. C. I. Parhon sosește în localitate și va da consultațiile în zilele de Joi 28 și Vineri 29 Iunie dimineață la Spitalul Socola, iar după amează la cabinetul d-lui dr. Emil Radu (strada Alexandri) dela 3—5.

— S'a deschis expoziția Școalei de Arte și Industrie Casnică de sub Direcția Dnei Eleonora Lohan str. C. Negri (ograda Bis-Bărboi).

Expoziția se poate vizita în toate zilele până Duminecă 1 Iulie inclusiv, între orele 10—12 și 4—7 p. m.

România
Corpul Portărelor Trib. Iași
PUBLICAȚIUNE No. 161
Anul 1928 luna Iunie 25

Se publică spre cunoștința generală că conform Jurnalului, Trib. Iași s. III-a, No. 4383 | 1928 se va vinde prin licitație publică în ziua de 4 Iulie 1928, ora 10 a. m. averea mobilă sequestrată cu procesul verbal No. 1181 | 928, de la Zela și Marcu Blumenfeld la pretenția Dnei Rozeta Leon avere compusă din: 1 șifonieră, 2 canapele, 1 masă, 1 cuer, 1 bufet, 2 lămpi suspendate, 3 scaune, 6 perdele, 1 etajeră, 1 portret.

Vânzarea se va face în Iași, str. Zugravi No. 14, domiciliul debitorilor pe bani gata și în asistența grefierului respectiv.

Șef Portărel, B. Stancov
Secretar, Munteanu

DOCTOR
A. Hoffmann
fost intern al Spitalului Socola
Boli nervoase și mintale
Boli de nutriție
Consult. 9-11 a. m.—4-7 p. m.
str. Ștefan cel Mare 13
(Intrarea prin bolta farmaciei Coniver (Pollak)

ORA 2

In preajma sesiunii extraordinare a parlamentului

București 27. — Consiliul de miniștrii care se va ține astăzi după amează la ora 5, va fixa definitiv data convocării parlamentului în sesiunea extraordinară.

IN CĂUTAREA LUI AMUNDSEN

Paris 27.—Guvernul sovietic a ordonat aviatorului Babuș-Kin să plece în insula Foyn, de unde să facă explorări pentru descoperirea lui Amundsen, Guilbaud, Dietrichsen și celorlalți trei însoțitori.

Miss Earhart la Paris

Paris 27.— Aviatoarea americană Miss Earhart și pilotul Stultz, care au intreprins cu succes ultimul raid peste Atlantic, au sosit dela Londra cu avionul la aerodromul Le Bourget, fiind întâmpinați de o mulțime entuziastă. Municipalitatea Parisului a organizat o recepție de onoare.

O nouă afacere Landru

Paris 27.—Poliția din Marsilia a descoperit trei cadavre de femei în subsolul unei vile.

Se crede că e vorba de o nouă afacere Landru.

Din partea locului a dispărut un individ, care excroca fete și femei, logodindu-se cu ele și luându-le banii.

El a fost pus subt urmărire, fiind bănuit a fi autorul crimelor.

Greva din Grecia

Atena 28.--La Patras s'a declarat greva generală a lucrătorilor din industria tutunului. Mișcarea grevistă se menține și în celelalte orașe.

România
Corpul Portărelor Trib. Iași
PUBLICAȚIUNE No. 158
Anul 1928, luna Iunie 23

Se publică spre cunoștința generală că conform adresei D-lui Jude Ocol II Mixt Iași, No. 11923 | 1928, se va vinde prin licitație publică în ziua de 6 Iulie 1928, ora 10 a. m., averea mobilă sequestrată cu procesul verbal No. 1490 | 927 de la Al. Apostol și Filip Spiridon la pretenția Băncei Neamului S. A. din Iași avere compusă din: 1 oglindă, 1 masă. 1 dulap-bufet, 1 ceas de masă, 1 cotiugar și 2 cai.

Vânzarea se va face în Piața Halei din Iași pe bani gata și în asistența comisarului respectiv.

Șef Portărel, Gh. D. Sava
Secretar, Munteanu

România
Tribunalul Jud. Iași Secția 3-a Comercială
Sub Președenția D-lui M. Eșianu
Președinte
D-lui V. Gavrilescu Judecător
Ședința din 20 Iunie 1928
PROCES-VERBAL No. , ,
TRIBUNALUL

Pe baza Art. 695 și următori din Cod. Com.

HOTARESTE

Declară în stare de faliment pe Șaie Finkelștein comerciant din Iași, str. Cost. Negri No. 89.

Numește Sindic pe D-l Jude Sindic al Trib. Iași.

Ordonă aplicarea sigiliilor pe întreaga avere a falitului cu care se delegă pe Dl. Jude Sindic al Trib. Iași.

Fixează provizoriu epoca încetărei plăților la 11 Decembrie 1925.

Stabilește termenul de 5 Iulie 1928, până când creditorii sunt obligați să prezinte la secretariatul Sindicului declarațiile de creanțele lor.

Fixează termenul de 10 Iulie 1928, orele 13, când se va proceda la încheerea procesului verbal de verificarea creanțelor.

Ordonă numitului falit ca până în termen de trei zile să prezinte bilanțul și registrele sale comerciale.

Această sentință se va executa provizoriu.

Se vor îndeplini dispozițiunile art. 709, 710 și 943 din cod. com. și conform art. 712 cod. com. se va comunica câte o copie D-lui Prim Procuror și D-lui Jude. Sindic al Tribunalului.

Cu drept de opoziție și apel înlăuntrul termenului prescris de art. 711 din cod. com.

Dată și pronunțată în ședință publică azi 20 Iunie 1928.

(ss) M. Eșianu
(ss) V. Gavrilescu
Grefier (ss) A. Mustărel
Conformă (ss) N. Constantinesca
Conformă
Secretar, N. Boureanu-Bârliba

Doctor M. Held
BOLI INTERNE
Sifilis, Genito-urinare
Consultațiuni:
8—11 a. m., 2—5 p. m.
Str. Anastasie Panu 24
(lângă Farmacia Beceanu)

DOCTOR
L. HEITEL
MAMOȘ
De la clinicile din Berlin, Viena Frankfurt
Boli de femei și nașteri
Str. Săulescu 2 (alături de Biserica Talparari)
Consultațiuni 3—6 p. m.
Pentru săraci gratis zilnic.

STIRI DIN TARA ŞI STRAINATATE

ASPECTE

Amintirea lui Sacco şi a lui Vanzetti

(Continuare din pag. I-a)

mitetele au rămas, lărgindu-şi activitatea şi interesîndu-se de toţi nedreptăţiţii.

Soarta călăului din Charlestown este desigur destul de tragică; moartea lui nu poate mînglia pe acei cari au suferit profund cînd scaunul electric pus în funcţiune de dînsul a ucis doui oameni nevinovaţi. Dar moartea călăului din Charlestown capătă proporţii e unui simbol.

Amintirea lui Sacco şi a lui Vanzetti se menţine pură în gîndul nostru cel mai pur.

G. SPINA

Sinodul revine?

Ziarul „Curentul" anunţă că Sf. Sinod, alarmat de atitudinea bisericii ardelene şi de campania presei din opoziţie, a hotărît să revină în parte asupra măsurii luate în ultimul timp. Astfel, afirmă ziarul bucureştean Sinodul a cerut ministrului Cultelor să anuleze de urgenţă dispoziţia care suspendă salariul preoţilor învinuiţi că au luat jurămîntul mulţimii la Alba-Iulia.

Pregătiri pentru alegerea

dela Camera de Comerţ din Huşi

Huşi 27.—Cu toată străduinţa unor fruntaşi ai comerţului şi industriei locale de a înlătura frămîntările şi pasiunile în alegerea Viitorului Consiliu al primei Camere de Comerţ din Huşi, nu s'a putut ajunge la acest rezultut mult dorit.

Vor fi depuse două liste, ambele conţinînd elemente de o valoare necontestată; dar întru cît preferinţele alegătorilor sunt împărţite, nu este exclusă posibilitatea ca să fie aleşi candidaţi din o listă şi din alta.

Pentru moment sprijinitorii acestor liste desfăşoară o vie propagandă.

Cu privire la incidentul petrecut Duminică în sala Teatrului Comunal, cînd au avut loc reciproce protestări asupra candidaturei cerealiştilor, se fac sforţări pentru a se împăca ambele tabere şi pentru ca lista prezintată de către partizanii d-lui farmacist Al. Berndorif să cuprindă elemente care să fie în asentimentul tuturor alegătorilor.

Lista va fi depusă în cursul acestei săptămîni.

Teatrale.—Trupa Israelită de drame şi comedii de sub conducerea fraţilor Pincu şi Solomon Fridman, care a dat în oraşul nostru patru reprezentaţiuni, va reveni în curînd pentru a juca puternica piesă „Ziua Răspăştirei".

Leontin

Consiliul Municipal

Noui străzi la Iaşi

— O grădină publică în str. Lăpuşneanu. — — Activitatea administraţiei Comunale. —

In şedinţa de aseară a consiliului Municipal s'a aprobat rectificarea bugetului pe anul în curs, conform avizului Consiliului superior administrativ.

Sporurile acordate funcţionarilor comunali au fost menţinute sub formă de diurne.

*

D. Osvald Racoviţă, primarul oraşului, a propus şi consiliul a aprobat deschiderea cîtorva noi artere de comunicaţii care să înlesnească circulaţia.

Noile străzi

Dela str. Negruţi se va deschide o nouă stradă care va trece prin casele Dimitriu şi va ieşi pe terenul Schönblum din str Lozonschi şi s'ar întretăia cu noua stradă Piaţa Unirei — Palatul Justiţiei.

Această stradă ar uşura transporturile de mărfuri dela gară în străzile comerciale Ştefan cel Mare şi Costachi Negri.

Altă stradă va trece prin fundacul Lozonschi şi va da în str. Metropoliei, iar a treia arteră de comunicaţie va ieşi în faţa seminarului.

Pentru realizarea acestor noi străzi este nevoie să se dărâme cîteva imobile. Conform legii de expropiere, întreg consiliul municipal va trebui să facă o descindere la faţa locului pentru a declara de utilitate publică.

Consiliul va face descinderea zilele acestea.

O grădina în str. Lăpuşneanu

S'a aprobat amenajarea unei grădini publice în str. Lăpuşneanu între palatul Creditului Urban şi noul teatru.

O altă stradă se va deschide prin grădina fostului consulat rusesc şi va ieşi în faţa cinematografului Sidoli. Se va creia astfel o piaţă în jurul bisericei Mitocul Maicilor, de o însemnată valoare istorică, întrucât acolo a fost Capela Domnitorului Cuza.

Activitatea administraţiei comunale

Apoi d. Osvald Racoviţă a făcut o expunere asupra activităţei administraţiei comunale.

Primarul a arătat că s'au reparat peste două zeci de străzi, iar cîteva au fost complect refăcute în bune condiţiuni.

S'a reorganizat serviciul apelor, astfel încât conducta este mai bine supraveghiată. S'a făcut dezinfectarea rezervoarelor din care s'au scos peste 20 vagoane de mâl. Dela războiu încoace nu se mai făcuse nici o dezinfectare.

O echipă specială se ocupă cu revizuirea conductei. Curînd se vor introduce comptoare la instalaţiile de apă.

Imprumutul

D. Osvald Racoviţă a încheiat anunţând că împrumutul comunal este definitiv încheiat iar acum se semnează cele 20.000 obligaţiuni la Casa de Credit Comunal şi Judeţean, după care în cel mult două săptămâni primăria va intra în posesia împrumutului de 50 milioane în efecte.

*

Şedinţa consiliului a luat sfârşit la orele 8 seara.

L. PAUL

Naţional-ţărăniştii

şi stabilizarea

Ieri a avut loc în Capitală o mare întrunire a organizaţiei naţional-ţărăniste.

D. Madgegru a făcut un expozeu politic. Printre altele, d-sa a spus că partidul naţional-ţărănesc nu recunoaşte guvernului liberal dreptul de a încheia împrumutul şi de a face stabilizarea.

Ateneul din Tataraşi

La mormântul lui Mihai Viteazu şi'n Ţara Moţilor

Ateneul din Tataraşi în drumul său dealungul ţărei în spre Banat, se va opri în una din zile la Turda. De aici, cu camioane excursioniştii vor pleca spre mormântul lui Mihai Viteazul, unde de către un sobor de preoţi, în frunte cu Protopopul Neculai Raţiu, din Turda Veche, se va oficia un parastas. La Turda se vor vedea fabricile de ciment, sticlărie, vase de pământ, etc.

La Abrud, Primăria va da în cinstea excursioniştilor o serbare câmpenească în grădina „Elisabeta". Vor veni aici Moţii din cele 6 sate megieşe, în originalele lor porturi. De asemeni vor veni Moţii din *„Câmpenii"* lui Avram Iancu şi cei din *„Cârpenişul"* celor doi martiri ai anului 1784 — Cloşca şi Crişan. Echipa de propagandă a Ateneului va da o şezătoare în sala „Detunata", la care vor vorbi d. Alexandru Lapedatu, Ministrul Artelor.

Se vor vizita Steampurile Statului de extragerea aurului. Cu autobuze excursioniştii care vor voi, se vor putea urca pe vârful „Detunata", de pe care vor avea în faţă frumoasa panoramă a Munţilor Apuseni.

Din Ţara Moţilor excursioniştii se vor indrepta apoi spre Alba Iulia şi mai departe spre porţile de fer ale Dunărei.

Inscrierile pentru această frumoasă excursie, se primesc zilnic între orele 8—12 = 4—7, la Ateneu.

Inainte de a pleca la băi, nu uitaţi să vă abonaţi la „Opinia".

Cum suntem apreciaţi în America

Din promoţia 1903 a şcolei superioare de Comerţ, face parte şi d. Boncescu, ataşat comercial, pe lângă ambasada română din Wasington.

Neputând lua parte la serbarea de Duminică, a scis d-lui I. Negrescu-Bucureşti prin care roagă pe colegi să-l scuze.

Intre altele d. Boncescu spune:

— „Mă lupt din răsputeri să risipesc atmosfera grea ce ni-au făcut-o propagandiştii unguri, şi sovietici, cari nu cruţa nici un sacrificiu pentru a ne lovi, ori de câte ori pot s'o facă".

Dar oare ce fac propagandiştii noştri? *Dan*

Sinuciderile din Budapesta

Budapesta (Ceps). — După o statistică a poliţiei din Budapesta, s'au înregistrat în capitala Ungariei 40 sinucideri în luna Mai. Numărul încercărilor de sinucidere nu este indicat; însă el poate fi evaluat la cel puţin 200.

In afară de aceasta, au murit în Mai la Budapesta de moarte violentă 55 persoane, ceeace înseamnă că faţă de Aprilie s'au produs 11 crime mai mult.

Sinuciderea unei octogenare

Fălticeni. — Parchetul local a fost informat că'n satul Malini, s'a sinucis prin strangulare femeia Ruxanda Miron—în etate de 80 ani.

Femeea suferea de pelagră.

INFORMAŢII

x STABILIZAREA.—*Guvernul nostru, a trimis instrucţiuni la Londra d-lui Victor Bădulescu, în ce priveşte regularea situaţiei rentelor romîne deţinute de casa Schröder.*

x *Se anunţă că maestrul Antonin Ciolan a fost desărcinat din slujba de ajutor-dirijor al corului metropolitan.*

Este inutil să mai relevăm calităţile eminente ale maestrului Ciolan, neîntrecut conducător de cor şi orchestră. Dar tocmai fiindcă sunt cunnscute aceste calităţi, ne mirăm că — cu atâta uşurinţă— corul metropolitan a putut fi lipsit de o bagheţă care putea să-i aducă un folos neprecuit.

x *Scoala de ucenici.*—In ziua de 29 Iunie a. c. ora 16, va avea loc la şcoala de ucenici Nr. 2 din Iaşi (şcoala Principile Ferdinand) din str. Sf. Lazăr, solemnitatea închierei de an şcolar. Atât domnii patroni de industrii mici şi mari, cât şi orice persoană doritoare a cunoaşte şi stărui la progresul acestor şcoli, sunt cu insistenţă rugaţi a lua parte.

x REFACEREA STR. C. NEGRI.—Lucrările pentru refacerea străzei Costache Negri continuă cu asiduitate.

Astăzi dimineaţă o comisiune compusă din d-nii M. Borcea şi E. Ceikovschi, ajutori de primar, i g. Andriescu-Cale şi Roşescu au făcut recepţia lucrărilor de canalizare a străzei C. Negri.

Strada va fi complect refăcută până în două luni şi va costa 7 milioane lei.

x *La reportajul nostru de ieri despre trista solemnitate a înmormîntării studentului Dorin-Andreescu, s'a strecurat o stupidă greşală de tipar. Sîntem siguri că cetitorii au făcut singuri rectificarea cuvenită.*

x *Examenile de general.* — Astăseară pleacă la Braşov pentru a se prezenta la examenul de generali, candidaţii ieşeni d-nii col. Naum, Comandantul Brigăzei de Cavalerie, col. Ionescu, comandantul Regimentului 13 Inf., col. Ghica, Comandantul Reg. 7 Roşiori şi col. dr. Irimescu dela spitalul militar.

x *Expoziţia* lucrului de mână şi desemn a şcoalei de fete Gr. II *Sf. Sava* Iaşi, va avea loc în zilele de 27, 28 şi 29 Iunie a. c. orele 9—12 şi 3—7.

x *Contrabandă.*— Autorităţile locale au descoperit faptul că proprietarul unei fabrici din str. Ştefan cel Mare a adus prin contrabandă o mare cantitate de chimicale.

Dosarul acestei contrabande a fost înaintat la Bucureşti spre a se aplica amenda legală.

După toate socotelile, amenda va fi de cel puţin 1 milion lei.

x Construcţia palatului Fundaţiei Ferdinand I va începe la toamnă sau cel mai târziu în primăvara anului viitor.

x Şcoala primară dela Socola va fi însfârşit terminată până la începerea noului an şcolar.

In Septembrie va avea loc inaugurarea şcolii.

x Vineri seara are loc un banchet dat de averescani, în onoarea d-lui Pogonat, *care vine* cu prilejul zilei sale onomastice.

x *Direcţiuuea liceului Naţional* Iaşi aduce la cunoştinţa părinţilor, elevilor, foştilor elevi precum şi tuturor persoanelor cari se interesează de bunul mers al acestei şcoale că, serbarea de sfârşit de an şi împărţirea premiilor va avea loc Vineri 29 Iunie, orele 10 30 dimîn sala teatrului „Cinema Elisabeta".

Expoziţia de pictură, desemn, erbare, insectare a liceului Naţional se află deschisă în zilele de 27, 28 şi 29 Iunie, în localul liceului şi se poate vizita între orele 10—12 dim. şi 3—7 p. m.

x Consiliul municipal a desemnat pe d-nele Matilda Simionescu în comitetul şcoalei primare „Regina Elisabeta", dr. Ochs în comitetul şcoalei „Petru Râşcanu", Eraclide la şcoala Elena Doamna şi d-ra Adela Vârlănescu la şcoala „Principesa Maria".

România
Corpul Portărelor Trib. Iaşi
PUBLICAŢIUNE No. 157
Anul 1928, luna Iunie 23

Se publică spre cunoştinţa generală, că conform Jurnalului Trib. Iaşi s. III-a No. 244 | 1928, se va vinde prin licitaţie publică în ziua de 2 Iulie 1928, ora 10 a. m. averea mobilă gajată proprietatea debitoarei Maria Ştefanovici, prevăzută în actul de împrumut cu gaj, aut. de Trib. Iaşi s. III sub No. 4489 din 1926, la pretenţia D-nei Florica şi Const. Vartolomeu, avere compusă din: 2 cai, o vacă, 1 cotiugar, 1 casă de fier, paturi şi somiere, 1 oglindă, jum. garnitură de mobilă şi altă avere prevăzută prin sus menţionatul act.

Vânzarea se va face în Piaţa Halei din Iaşi pe bani gata şi în asistenţa grefierului respectiv.

Şef Portărel, Gh. D. Sava
Secretar, Munteanu

Publicaţiune
No. 4522
Anul 1928 luna Iunie 17 zile

Se publică spre cunoştinţă generală că D-. Jude Ocol I Mixt Iaşi prin adresa No. 13881 | 928 a fixat ziua de 2 Iulie 1928 ora 10 a. m, pentru vânzarea averei sechestrală D-lui Avram Buchman din str. Smârdan No. 55, prin procesul verbal din 4 Februar 1928 la pretenţia D-lui Iosef Streit din str, Mitropolie, în calitate de creditor avere compusă din diferite mobile.

Vânzarea se va face la locuinţa D-lui Avram Buchman din strada Smârdan No. 55 la ora şi ziua arătată.

Doritorii de a concura sunt invitaţi a se prezenta cu garanţia legală.

Subcomisar, Gh. Gaman

România
Corpul Portăreilor Trib. Iaşi
PUBLICAŢIE No. 163
Anul 1928, luna Iunie 26

Se publică spre cunoştinţa generală că conform adresei D-lui Jude Ocol 2 Urban Iaşi, No. 16901 | 1928 se va vinde prin licitaţie publică în ziua de 9 (nouă) Iulie 1928 ora 11 a. m. averea mobilă sechestrată cu procesul verbal No. 1878 | 927 de la Gh. Arsenie din Iaşi, str. Albineţ No. 16 bis, în pretenţia Primei Soc. Econ. Iaşi, averea consistând din: una maşină de cusut „Singher" seria N. S. 2289851 pe picior în stare de funcţiune.

Vânzarea se va face în Piaţa Halei pe bani gata în asistenţa D-lui comisar respectiv.

Portărel, Bazali

Doctor A. Dascăl
BOLI de COPII şi INTERNE
VENERICE şi SIFILIS
Tratamentul radical al Blenoragiei acute şi cronice. Injecţiile intravenoase cu Neosalvarsan
Consult. şi tratament:
10—12 a. m. şi 2—8 seara
Iaşi, str. Cuza Vodă 42
(casele Cristofor)
vis-a-vis de Camera de Comerţ

SUPERIORITATEA ANGLO-SAXONILOR

(Continuare din pag. I-a)

o economie de cinci mii franci pe an. Şi, din moment ce Francezii practică „în mare" ăst fel de economie, rezultă că — păstrând proporţiile—ei sunt ceice au mai mulţi bani disponibili decât populaţiile prolifice, cu familii numeroase.

Şi iată, tocmai una din raţiunile pentru cari Franţa este cel mai mare târg de bani. Astă abundenţă se datoreşte în parte micului număr de copii.

Dar mai are şi o *a doua cauză.*

Astă a doua cauză este lipsa de tragere de inimă a Francezilor pentru profesiile uzuale, pentru agricultură, industrie şi comerţ. Aste profesii sunt puţin căutate, li se preferă situaţiile administrative; tineretul francez dă năvală spre şcoalele Guvernului; la porţile acestora se înghesuesc, îşi dau coate şi se strivesc: „se strivesc este tocmai vorba nimerită!"...

Orice francez care a câştigat ceva parale în vreo cultură, în a lustrie sau comerţ, visează să se lase de ele şi să facă din fiul său un ofiţer, un „scârţiitor" de birou, sau să-l vază îmbrăţişând o carieră liberală, (adică exact ca şi la noi) de-i brânzar, sergent de stradă, popă, sau mic răzeş, gărgăuni de felul ăsta îi frământă aşişderea: băiatul să şi-l vază *musal* ori „avducat", ori ofiţer; în tot cazul — şi cu orice preţ! — cel puţin „foncsionar" şi mai multe nu!...

Din astă pricină—în Franţa —astă lume măruntă dar vanitoasă, nu'şi pune în valoare prin ea—însăşi economii'e agonisite; aste economii rămân disponibile pentru plasamente în valori de bursă şi sunt vărsate pe piaţă. Şi iată cum repulzia Francezilor pentru profesiile uzuale sporeşte încă acolo abondenţa banilor disponibili.

Insă chiar cauzele ce produc astă abondenţă contribuie an cu an, s'o scadă şi va sfârşi s'o sece, ba încă într'un viitor care azi pare puţin îndepărtat.

In adevăr, dacă micul număr de copii sporeşte cuantumul economiilor Francezilor, astă împrejurare, pe de altă parte, are ca rezultat să reducă puterea de muncă a naţiunii. Un tată de familie nevoit să hrănească şi să crească şase copii munceşte mult mai mult, şi prin urmare contribuie mult mai mult la dezvoltarea bogăţiei publice, decât un altul care nu are de crescut şi de hrănit de cât un singur copil.

Pe lângă aceasta, nişte copii eşiţi din familii numeroase, având să se bizuie mai puţin — din astă cauză—pe averea părintească, sunt învăţaţi cu nevoia şi deci, dotaţi de o mai mare aptitudine pentru muncă, de un spirit de iniţiativă mult mai dezvoltat decât fiul unic.

Acesta—ştiindu-se „fecior de bani gata"—se bizuie mai mult pe părinţi şi pe moştenirea *in spe*, decât pe el-însuşi pentru a reuşi în vieaţă...

De altă parte, dacă repulziunea pentru profesiile lucrative îngăduie unei ţări să arunce pe târgul de bani totalitatea economiilor ei, acest fapt are ca urmare în acelaş timp să secătuiască sorgintea însăşi a acelor economii, de oarece nu există alt izvor pentru bogăţia publică decât numai şi numai agricultura, industria şi comerţul.

Uităm prea mult şi neîncetat, cum că celelalte profesii sunt, esenţialmente, nişte profesii parazitare: ele îşi trag resursele, cari le alimentează, din cele trei profesii *esenţiale* mai sus citate.

Probabil, unii se vor găsi poate, să ne obiecteze: „Ei, şi'apoi?; asta tot va dăinui cât vom trăi noi!.., iar pe urmă... pe urmă, *„après nous, le déluge!"*, vorba lui Ludovic XV.

Răspundem: *mai întâiu nu-i prea sigur că aceasta va dura cât noi. In tot cazul, este cert că aceasta nu va dura atât cât vor trăi copiii noştri!*

Deja, mulţi din tinerii înscrişi sunt înlăturaţi dela concursuri din pricina marelui număr al candidaţilor şi cu tot numărul peste măsură de mare al locurilor vacante. Nenorociţii, s'au repezit în ceată, spre o oglindă fascinatoare şi mulţi s'au izbit cu nasul în ea. După aşa ceva ce mai pot face? De ce fel de efort sunt ei capabili? Cu ce i-a pregătit şi i-a înarmat educaţia ce li s'a dat în familie, la liceu, prin şcoale? Au fost pregătiţi ca să intre în carierele liberale, în administraţiile publice, în armată.

Li s'a tot repetat că nu era de cât asta o carieră onorabilă demnă de ei.

Şi-li s'au repetat acestea nu numai în familiile burgheze, dar şi în cele ale poporului de jos. Din salon la prăvălie, dela prăvălie la fermă, aceiaşi ideie „biscornută" a dus capetele la... trista divagaţie: „să fiu funcţionar!"

Pentru anumite locuri în Franţa —ca şi la noi dealtminteri— sunt mii şi mii de candidaţi, după acte oficiale!

Şi bieţii de ei aşteaptă; se îmbulzesc în coridoarele şi anticamerile administrative, după ce gâfâind au alergat după bileţele de recomandaţie, căciulindu-se şi scâncind, pe la unii şi pe la alţii.

Singurul lucru ce nu vor să facă, este de a se reculege, de a se încorda, spre a'şi face prin ei—înşii o situaţie lucrativă, independentă şi, deci, mai demnă. Dar n-o fac, mai întâiu de teama să nu-i scadă din... fudulie, căci a fi candidat—chiar candidat veşnic înlăturat „à la Postulache Slujbulescu"! — li se pare încă o soartă de invidiat; a fi candidat, este aproape a fi funcţionar şi ăst singur cuvânt este o aureolă, în ţara în care funcţionarizmul tronează şi guvernează... din nenorocire.

Nu renunţă, în fine, la ăşti gărgăuni, fiindcă—drept vorbind —zice autorul: „formaţia noastră franceză, excelentă spre a pregăti nişte funcţionari, este aproape nulă spre a pregăti oameni independenţi, oameni de iniţiativă, capabili de a înfrunta greutăţile vieţii.

Ei nu-s apţi decât numai pentru funcţiile administrative subordonate, în cari fără sforţări grozave, încasează lună cu lună, oi leafă fixă. Odată cuibărit în aşa situaţie, omul îşi cunoaşte, mai dinainte, tot viitorul: la vârsta cutare, va fi sub-şef; la cutare alta, şef de birou şi la cutare alta, va eşi la pensie... Singura dată pe care o ignorează este aceia a morţii sale. Şi zău, nu-i posibil să reduci la limite mai înguste *aleatoriul* vieţii [1])".

(va urma)

1) *„Op. cit."*, pag. 91—92.

ANUL XXIV No. 6333 — 3 LEI EXEMPLARUL — VINERI 29 IUNIE 1923

ABONAMENTE
Lei 1000 pe un an
500 6 luni

Biblioteca Universităţii
Loco

OPINIA

ZIAR POLITIC COTIDIAN

ANUNCIURI
se primesc la toate Agenţiile de Publicitate şi la Administraţia ziarului
Iaşi—Str. Gh. Mârzescu 17

IMPRUMUTUL

Povestea continuă. Când am spus aci, acum aproape o lună, că seamănă, a vorba romînului, „uite popa, nu e popa" nu ne închipuiam că aveam atâta dreptate.

Am crezut, fiind-că totdeauna Dl. V. Brătianu a pozat în admiratorul d-lui Poincaré, că stabilizarea noastră va fi concomitentă cu cea franceză; ori, după e ni s'a anunţat pentru jumătatea, apoi sfârşitul lui Iunie, în fine pentru începutul lui Iulie, începe a ne fi frică să nu ajungem la..Doamne aşteaptă.

*

In adevăr ştirile din Bucureşti sunt mai pesimiste şi cursurile în Bursă au suferit o sensibilă scădere, şi această instituţie, ori cât îi e de antipatică premierului nostru, constituie cel mai sensibil termometru în aşemenea cazuri; de alt-fel pesimismul în Bursă există de când s'au rupt tratativele cu Germania. Cercurile noastre financiare aşteaptă de mult şi cu nerăbdare reluarea unor relaţiuni cu care au fost obişnuite, aproape o jumătate de secol, şi care ne-au fost întotdeauna foarte folositoare.

Dacă atunci când străinătatea avea bani mulţi de plasat, vistiernicul nostru făcea pe mândrul şi spunea ţanţoş, bătându-se cu pumnii în piept „păstraţi domnilor, nu avem nevoie, ne refacem prin noi înşine!!", astăzi, când principiile d-lui Brătianu, s'au dovedit a fi o calamitate pentru ţară, cea mai mare calamitate de care a suferit ţara noastră vre-o dată, astăzi se poate ca străinătatea să facă mofturi mai ales că ministrul nostru de finanţe a făcut enorma greşală de a lasa să se înţeleagă că avem neapărat nevoie de împrumuturi şi că îşi face din obţinerea acestora un program de guvernământ.

*

Ce nenorocire a fost pentru biata ţară un ministru de Finanţe cu idei preconcepute, încăpăţinat, mărginit şi prea încrezător în atot ştiinţa sa. Stai de multe ori şi te gândeşti ce miliarde costă pe ţară acest om, şi te întrebi de unde i-a eşit reputaţia de mare financiar, căci nu se poate spune că nu avem asemenea oameni, dacă nu ar fi decât dl. C. Garofid. E probabil că dl. V. Brătianu a obţinut, pe vremuri, dela universitatea liberă din Bruxelles, titlul „bun pentru orient" de mare financiar.

*

Cu cât era mai uşor şi cu cât s'ar fi făcut mai repede dacă făceam cel puţin împrumutul de stabilizare prin liga Naţiunilor, căci observator vom avea şi aşa. E drept că prin liga Naţiunilor, nu s'ar fi înghiţit comisioane grase care vor reprezenta mult mai multe milioane de cât credem şi desigur nu ar fi reuşit specula cu rentele atât de mănoase pentru amicii d-lui Antonescu şi acesta un mare om de stat, dar tot cu diplomă de la Bruxelles „bună pentru orient",

Dar totuşi se va face, căci trebuie să se facă cu ori ce preţ. Altfel ce motiv mai are d. Brătianu să stea la putere sprijinit pe forţa jandarmeriei, dar contra voinţei ţărei? D-sa ca şi simpatia d-sale Primo de Riviera este ori când gata să se sacrifice şi să stea mai departe la putere.

*

Dar pentru ca împrumutul să se facă,—vor trebui făcute concesii la Berlin. Şi pentru aceste concesii d. V. Brătianu va trebui neapărat chemat la răspundere în faţa ţărei.

Când misiunea Dernburg ne oferea câte-va milioane aur pentru a l i c h i d a chestia biletelor Băncei Generale, d. Brătianu nici nu a vrut să stea la tocmeală, voia dar *tot sau nimic*. Când mai târziu guvernul d-lui General obţinuse dela germani un împrumut în condiţiuni avantajoase, pentru a ne despăgubi în această chestie, tot d. Brătianu a opus un veto de pe urma căruia s'a cutremurat guvernul. Astăzi când la sfatul Angliei ne ducem la Berlin, nu numai că nici pomeneală nu mai este de cele de mai sus dar ni se cere revalorizarea rentelor antebelice, cum am admis celorlalnte state. Ce obţine ţara, dacă din creditoare devine debitoare? Acestea sunt roadele politicei d-lui Brătianu. Triste şi scumpe roade.

TEODOR BADAREU

Din toată lumea

Nuntă în aeroplan. — Un milionar american Walter Smith, căsătorindu-se cu o actriţă de cinematograf, a celebrat nunta într'un avion. Într'o cabină era aranjată o masă cu mâncări copioase şi cealaltă cabină a fost transformată în sală de dans şi jocuri. S'a petrecut de minune câteva oare şi nuntaşii, în veselia lor, nici nu şi-au dat seama că se află în aeroplan. Deabea către seară, când avionul a aterizat, ei au pornit spre locuinţa mirelui, cu aceiaşi impresie cu care te întorci de la un bal organizat într'un local obicinuit. Iată dar o petrecere care a fost într'adevăr... la înălţime.

*

Concursul eleganţei. — La Paris a avut loc concursul pentru a se alege cea mai elegantă femeie. S'au prezentat zeci de candidate în tualete extrem de scumpe şi frumoase. Concurenta română a fost cunoscuta actriţă Alice Cocea; deasemenea a concurat şi o indiană.

In faţa juriului examinator au defilat cele mai bogate şi reputate femei din Paris. Juriul era foarte încurcat, deoarece multe concurente ar fi meritat prima distincţie. La sfârşit a fost premiată d-na Yolande Lafon, care astfel este socotită astăzi cea mai elegantă femeie din Franţa.

*

Cicerin bolnav. — Ministrul de externe al Rusiei sovietice, d. Cicerin, suferă de tulburări intestinale, într'o formă gravă. Medicii l-au sfătuit să renunţe la orce activitate politică.

*

Părul roşu. — In Anglia, în special în Scoţia, există foarte mulţi oameni cu părul roşu. Englezii vor cu tot dinadinsul să cunoască explicaţia acestei colorăţiuni particulare lor. Şi deaceia s'au instituit de curând numeroase comisiuni de profesori, medici şi specialişti, care se vor duce în toate şcolile şi instituţiile pentru a vorbi cu roşcovanii şi a cerceta dacă această culoare a părului nu este hereditară.

*

Invenţie folositoare. — Inginerul Albert Israelovici din Berlin a inventat un aparat de verificat hârtiile de valoare. Aparatul transparentează hârtia supusă verificării până la o foarte mare subţiere şi claritate a constituţiei ei organice. Instrumentul este bazat pe principiul opticei combinată cu electricitate şi este atât de perfecţionat, încât la moment falsul apare vădit prin comparaţie cu o bancnotă sau hârtie verificabilă. Inventatorul a obţinut şi un brevet regal român.

Inainte de a pleca la băi, nu uitaţi să vă abonaţi la „Opinia"!

ASPECTE

Problema învăţământului

In perioada examenelor revin întotdeauna în discuţie aceleaşi chestiuni: asprimea fără socoteală a profesorilor, ariditatea programelor de învăţământ, lipsa de sârguinţă a elevilor; se vorbeşte în această perioadă despre „lanţul slăbiciunilor" al lui Caragiale, adică goana nebună după intervenţii menite să obţină nota de trecere pentru elevii nepregătiţi şi leneşi.

Şi, cu toate că în fiecare an se repetă povestea, nu s'a produs nici o modificare în moravuri, nu s'a ajuns la nici o schimbare a situaţiei: ele continuă să fie mereu aceleaşi spre dezastrul din ce în ce mai pronunţat al lumei noastre şcolare.

Ceeace lipseşte, este un om al şcoalei; miniştrii instrucţiunii publice cari s'au perindat de la războiu încoace au sabotat fiecare în parte ceeace îndeplinise predecesorul şi nici unul n'a fost în stare să creeze nimic temeinic şi bazat pe o reală cunoaştere a stării de fapt din ţară.

In primul rând trebuea să fie modificate programele încărcate cu prea mult balast inutil; în al doilea rând trebue făcută o educaţie specială profesorilor cari au nevoe să înţeleagă că nu sunt nici sergenţi-instructori, nici gardiani de penitenciar; şi în al treilea rând, se impune îndrumarea tineretului spre şcolile de meserii cât mai mult, pentru a se micşora pletora de candidaţi la profesiunile libere şi la funcţionarism.

Trebue purificată atmosfera din învăţământ în genere. Aceasta nu o pot face însă politicianii şi miniştrii de partid cari nu se preocupă de interesele Ţării, ci de ale partizanilor lor; se impune crearea unui organ aparte, un Comitet al culturii naţionale identic cu acela al apărării naţionale care să propună mijloacele de reformă a învăţământului şi să vegheze la îndeplinirea ei.

Politica este plaga care distruge toate aşezămintele ţării; trebue alungată politica din şcoală, trebue să fie înlăturate metodele actuale cari—prezidând la numirea profesorilor, la aranjarea comisiunilor—nu ot avea decât o influenţă nefastă şi asupra copiilor cari, dacă aleargă după scrisori de recomandaţie, nu fac decât să imite pilda profesorilor lor ajunşi acolo unde se află, în cea mai mare parte, numai prin intervenţii.

Numai când se vor îndeplini aceste deziderate, aspectul vieţii şcolare va fi altul; până atunci, purtând vina situaţiei actuale, conducătorii nu trebue să se plângă de nivelul scăzut al şcolii şi nu trebue—mai cu seamă—să arunce acuzaţii tocmai elevilor că încearcă să treacă prea uşor la examene: pilda e de

G. SPINA

SALVATORII LUI NOBILE

Echipajul avionului suedez „Uppland" care a salvat pe generalul Nobile.
De la stânga la dreapta: *Nordstroem, Lundberg, Carlson, Nilsson* şi *Persson*.

Actualităţi politice

Două guverne?

Ziarul „Patria" din Cluj, oficiosul partidului naţional-ţărănesc, anunţă că d. Maniu a cerut guvernului să pue capăt abuzurilor ce se practică la Huniedoara şi în alte regiuni ardelene. Guvernul a promis că va lua măsuri.

Dar „Patria" adaogă:

„In caz că guvernul nu se va ţine de cuvânt, **d. Maniu va dicta măsurile ce va crede de cuviinţă".**

Nu pentru întâia oară întâlnim acest mod de exprimare ce lasă a se crede că în Ardeal există un fel de guvern al d-lui Maniu care conduce treburile obşteşti şi dictează măsuri.

Guvernul din Bucureşti vede şi tace din gară, dând impresia de neputinţă, şi făcându-ne să credem că orcând se poate constitui o forţă pubică, care să lucreze autonom şi paralel cu autorităţile constituite.

Cu un cuvânt, asta se chiamă: **anarhie.** *Iar răspunderea este a guvernului lipsit de autoritatea elementară.*

Intelectualii

D. Iorga scrie în „Neamul Românesc":

„...ştiu că trei sferturi din intelectuali suferă de prostie congenitală sau dobândită în şcoli".

Nu-i lucru nou; dar e spus lapidar.

D. Titulescu

Se menţine zvonul că d. Titulescu e în raporturi foarte rele cu şeful guvernului.

Ministrul de externe va demisiona după terminarea sesiunii extraordinare a parlamentului.

Nu numai în Basarabia

D. Madgearu a declarat că în Ardeal şi Banat: „se terorizează, se bate şi se arestează fără nici o formă".

Aşa dar, nu numai în Basarabia...

X.

„OPINIA" LITERARA ŞI ARTISTICA

Mereu, sinucideri.

In mai puţin de cinci zile, am citit prin ziare o serie bogată de sinucideri, dintre care două întâmplate la Iaşi. Cauzele rămân aceleaşi, fie că este vorba de dragostea banal nefericită, fie că se invoacă mizeria şi suferinţile. A renunţa la viaţă este uneori un semn de sacrificiu, de curaj; dar negreşit, mai totdeauna, ascunde laşitatea unui suflet incapabil să se ridice, să lupte şi să învingă. Pe lângă marele rost al omenirii, ce înseamnă zbuciumul unui singur ins, sau faptul unei corigenţe, realitatea stomacului deşert şi chinul sentimentelor lovite? Nimic, dragii mei, nimic. Dacă după sinucidere, am putea reînvia o clipă măcar şi să observăm cât de normal lumea se simte şi cât de uşor ea ne uita, desigur că actele noastre ar fi mai bine chibzuite. Nu, niciodată nu trebuie să ne impunem noi singuri sfârşitul. Gândiţi-vă doar că în genere aceia pentru care ne sinucidem, în loc de pildă, morală şi remuşcare, simt satisfacţia lacomă de a avea un combatant mai puţin în lupta zilnică cu existenţa.

i. b.

FAPTE

Umbrela şi pisica neagră.

Viaţa scenelor are şi ea capriciile şi superstiţiile ei. De pildă pentru foarte mulţi actori pisica neagră, care apare înainte de spectacol, este un semn de şansă şi succes. Dimpotrivă, marele cântăreţ rus Şaliapin n'ar mai concerta în seara când zăreşte o pisică neagră.

Deasemenea oglinda spartă este un indiciu sigur de ghinion şi neplăceri. O adevărată nenorocire însă înseamnă umbrela deschisă pe scenă. Ce trebuie să se întâmple când există laolaltă şi mâţa neagră, şi cortelul şi oglinda? Probabil că se dărâmă teatrul... actorilor superstiţioşi.

Cinematografice.

— *S'a terminat* la Viena turnarea filmului romînesc „Povara", cu scenariul scris de d. Romulus Voinescu. In rolul principal apare artistul Valentineanu.

— *Pentru titlul* de „cel mai fumos bărbat al ecranului", după moartea lui Rudolf Valentino, luptă artiştii Ramon Novaro şi Romald Colman. Se crede că primul va învinge.

— *Jack Dempsey*, boxerul american, şi soţia sa Estelle Taylor s'au angajat pentru realizarea unui film sportiv.

Epigramistul

Ieşan, tânărul Cliglon, ataca cu succes o anumită

Pictură

Stii d-na F. e meşteră 'n pictură
Şi când vorbeşti cu dînsa se răsfaţă,
In arta ei nimica nu se ascude
Ci totdeauna ea o dă... pe faţă.

Cliglon

Subconştientul.

Scriitoarea franceza Colette îşi expunea de curând planul unui nou roman. Un tânăr publicist îndrăzni o remarcă:

— Desigur vreţi să pătrundeţi subconştientul feminin, care...

Şi Colette îl întrerupse cu o precizare:

(Continuarea în pag. 4-a)

In preajma artiştilor

D. Stavru Tarasov lucrează

Când m'am trezit, soarele urcase o bună bucată de drum, pe calea ce-o străbate în fiecare zi.

Dela fereastra odăei mele — ce dădea în grădină,—l'am zărit pe maestru, şezând liniştit pe un scăunaş—cu paleta îmbibată de culori într'o mână, şi cu cuţitul în cealantă,—pictând un trandafir.

De mult voiam să-l văd lucrând. Era sădită în mine un fel de curiozitate amestecată cu dorinţa de a şti, cum ies acele fermecătoare opere de artă din mâna sa.

PICTORUL TARASOV

Ieşii din casă, mă apropiai tiptil de maestru şi sprijininduumă de un nuc, din dreapta sa, începui să-i urmăresc mişcările.

D. Tarasov, privea ţintă trandafirul ce-i servea drept model. Ochii săi focoşi îşi concentraseră toată atenţia asupra floarei, figura lui—atât de liniştită altădată,—era încordată. Maestrul părea că stă de vorbă cu floarea. Voia să pătrundă taina ei.

Floarea n'a întârziat să-i răspundă. O rază jucăuşă de soare... o mângâere caldă de zefir... şi maestrul întinde pasta colorată pe pânză, păstrând privirea focoasă şi figura încordată, de par'că o putere misterioasă îi şoptea ceva tainic la ureche şi-i mişca mâna, după liniile negre de cărbune ce schiţau silueta graţioasă a trandafirului.

Şi cum priveam aşa zămislirea floarei, pierdui ori ce cunoştinţă de realitate. Mi se părea că eu sunt floarea ce-o creiază, şi că pe măsură ce întinde dungi de culoare pe pânză, o viaţă nouă renaşte în mine.

Au trecut astfel ore întregi, fără să mă pot descătuşa de farmecul ce-a pus stăpânire pe mine. Maestrul lucra înainte. Intindea boiaua strălucitoare în linii calde şi transparente, ca să creieze un trandafir plin de viaţă, în dosul căruia o perspectivă largă, înfăţişa un tufiş verde, înecat în umbre uşoare.

Abea când soarele era la amează, tabloul fu gata şi maestrul zâmbii operei sale, şoptind pentru dânsul.

— Frumos!

Mai privi puţin tabloul, apoi întoarse capul şi mă descoperi:

— Aici mi-ai fost hotomanule?

Ochii lui recăpătaseră vioiciunea obişnuită; pe figură reveni blândeţea caracteristică.

Intr'un avânt de entuziasm, m'am aruncat în braţele sale.

Maurel Săvenianu

O POVESTE TURCEASCĂ

POTRIVITA PERFECT ŞI PENTRU ŢARA ROMÂNEASCA

Intr'un oraş din Turcia se afla un Paşă pişicher şi pungaş care jupuia toate populaţiunile puse sub stăpân rea lui.

Pe atunci, (nu ştiu dacă şi azi) Paşaua se ocupa de toate afacerile administrative; iar în ce priveşte drumurile publice le făcea şi repara, nu din veniturile statului; — care nu-i mai ajungeau, căci toate se furau — (cam la fel ca la noi), ci din cotizaţiile fie torţate, fie benevole, ale cetăţenilor. Dar şi aceste venituri ex-oficio, le sfeterisa acel lacom paşă.

Intr'o zi venit în inspecţie un Bey, ca să controleze starea drumurilor publice. Le găsi într'o stare jalnică şi invită pe paşă ca imediat să le repare.

Dar de unde parale?.. De trei, patru ori luase taxe dela locuitori şi le mâncase.

Atunci îi veni Paşei o idee ingenioasă.

A adus în biroul său *o capră* într'o cuşcă frumoasă; a doua zi a chemat prin agie pe *zece armeni*, din cei mai bogaţi din oraş, pentru a discuta cu ei asupra diverselor chestiuni edilitare.

Veniră zece armeni, negustori notabili şi bogaţi, pe care Paşa îi duse în biuroul unde era capra în cuşcă. Se adresă unuia din ei:

— Te rog, spune-mi ce fel de animal scump e acesta? Mi-a fost trimis de un prinţ din Africa, pentru a-l duce Sultanului cadou, spre a se milostovi, de nevoile acestui oraş...

Armeanul răspunse:

— Ce să fie, ia o capră!...

— Cum! spuse paşa... o capră să fie dusă cadou Sultanului?!...Sunteţi toţi nişte mizerabili...Să vie garda să-i aresteze imediat.

Au stat bieţii oameni închişi două zile; şi văzând că se îngroaşă treaba, se sfătuiră între ei să dea fiecare câte o mie de lire. Chemară pe comandirul închisorei şi merseră la paşă cu banii. Imediat fură puşi în li-

(Continuare în pag. IV-a)

AVIONUL SUEDEZ

„UPPLAND" care a salvat pe generalul Nobile, transportându-l la Kingsbay

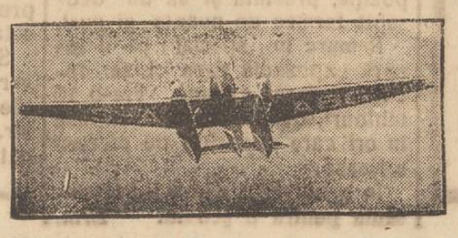

Începând de **Vineri 29 Iunie** va concerta la
Cofetăria, Cafeul și Bodega **„PALACE“** (în salon și în grădina de vară)
Cel mai original Jazz **„The Six Bill Boy's“**
sub conducerea **Profesorului Podzimek**
Absolvent al Conservatorului din Viena
In grădină s'a amenajat un parchet special pentru dans cu jocuri de lumină în diferite culori.

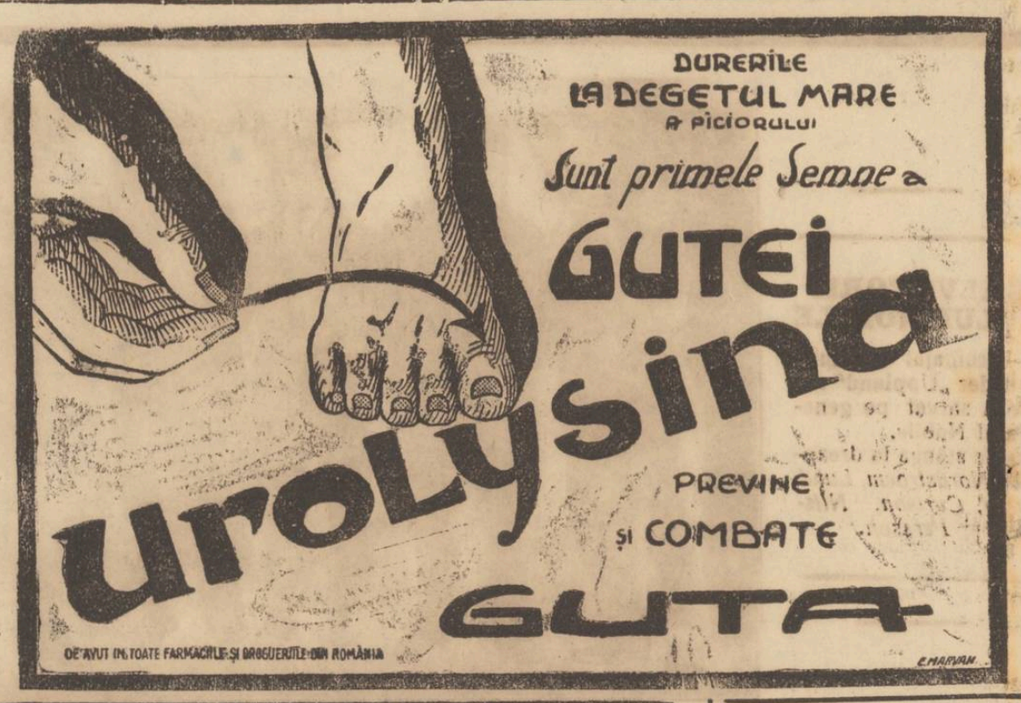

Porci îngrășeți și purcei rasă Berck
de vânzare la
Ferma Bădărău
cu prețuri de reclamă.

Băile și stațiunea climaterică
CÂMPULUNG - Bucovina
Instalațiile de băi fiind mărite și înzestrate cu tot confortul și cu aparatele cele mai moderne, se pot face băi de nămol, dușuri, hydroterapie și acid carbonic artificial.
Sezonul 15 Iunie — 15 Septembrie.
Informații la Med. Dr. F. Siegel, Câmpulung, Bucovina
Grație climatului și a poziției sale minunate, Câmpulungul este vizitat în toți anii de foarte mulți doritori de sănătate.
Se găsesc la dispoziția vizitatorilor, multe vile particulare precum și hoteluri și restaurante, cu totul renovate.

Cereți
Sirop Iodoferat Werner
Pentru curățirea sângelui la adulți și copii.

De vânzare
Un loc în cea mai trumoasă poziție a Tatarașului de circa 1800 m. p, cu pomi fructiferi eventual și case bune 4 odăi, bucătărie, pivniță pietruită, cămări, șuri, loc pentru vite, păsări, 2 intrări separate, apă, lumină, tramvai, se închiriază de la primăvară.
Adresați str. Călărași 18 bis proprietara *Elena C. Crețu*

MINISTERUL
Muncii, Cooperației și Asigurărilor Sociale
CASA CENTRALA A ASIGURARILOR SOCIALE
Publicațiune
Se aduce la cunoștința celor interesați că pentru darea în întreprindere a lucrărilor de săpături, betoane, beton armat, zidărie și acoperământ necesare construcției Pavilionului pentru tuberculoși de la Dudești Cioplea, se va ține licitație publică, cu oferte închise, în ziua de Sâmbătă 14 Iulie a. c., ora 10 jum. la Direcțiunea Generală a Asigurărilor Sociale din strada Piața Amzei Nr. 3.
Doritorii de a lua parte la această licitație vor depune oferte în plic sigilat, în ziua, ora și la adresa de mai sus, anexând totodată si garanția de 5 la sută la valoarea ofertei în numerar sau efecte garantate de Stat și care se va majora la 10 la sută după adjudecare.
Desarul cu planurile lucrării precum și contractul tip, caetul de sarcini, condițiuni speciale, deviz etc. precum și orice alte informațiuni. Domnii concurenți le vor primi dela Serviciul de Architectură al Casei Centrale din str. Piața Amzei Nr. 8, în zilele de lucru între orele 11-13.
Direcțiunea Generală

DE INCHIRIAT la casele Braunstein fostul atelier Cristian, locuința Becker și etajul al 3 a. A se adresa la Isidore Margulies str. Ștefan cel Mare 27.

Biroul de Contabilitate
„Expertiza“
deschide și ține registrele comercianților și industriașilor din orice branșă în perfectă ordine. Deasemenea rezolvă orice operațiuni în ramura contabilității și la domiciliu.
A se adresa str. Zugravilor No. 10 în curte.

D-na Suzanne proprietara firmef
„Maison Suzanne“
din **Cernăuți**
a sosit în localitate aducând o bogată colecție de *rochii de vară și mantouri.*
Manechine speciale vor prezenta frumoasele modele, în *sala cea mare a Hotelului Binder,* în fiecare zi de la 11—1 și dela 3-7.

DOCTORUL
R. DAMSKER
str. Ghica-Vodă No. 44-46
MEDICINA INTERNA,
SIFILIS și GENITOURINARE
tratează prin
DIATHERMIE
Bolile interne, reumatismul, guta, nevralgii, etc.
Bolile urinare și boli de femei
Cons. 8—11 a. m. și 3—7 p. m

DENTISTUL
Fr. Grünberg
cu Institutul dentar, în
Strada Cuza Vodă No. 1
(vis-a-vis de Farmacia Jelea Halta Sărărie)
Execută toate lucrările de chirurgie și proteză dentară după ultimele cerințe ale științei.
Prețuri modeste
Consult. 9—1 și 2 jum.—7

Doctor B. Fischer
ost intern al Spit. Sf. Spiridon
BOLI INTERNE ȘI FEMEI
GENITO-URINARE
DIATHERMIE
strada Cuza Vodă 46
(fost cabinetul Dr. Silberstein)
Consult.: 8—11 a. m. —
2—4 și 6—8 p. m.

Doctor M. Held
BOLI INTERNE
Sifilis, Genito-urinare
Consultațiuni:
8—11 a. m., 2—5 p. m.
Str. Anastasie Panu 24
(lângă Farmacia Beceanu)

DOCTOR
Mihai Goldenberg
Dela Facultatea de Medicină din Paris
BOLI INTERNE
STOMAC și INTESTINE
Consult. 9-11 — 3-6
strada Ștefan cel Mare No. 2
(Casele Hirschensohn).

DOCTOR
Sebastian Pineles
medic de spital
Specializat la Paris și Viena
în boli de copii și sugaci
RAZE ULTRAVIOLETE
Consult. 2—4 p. m.
str. Gh. Mârzescu 16, etaj
(Casele foste Kessim)

DOCTOR
Dora Coslowsky
MAMOȘ
de la clinicile din *Paris* și *Montpellier*
BOLI DE FEMEI, NAȘTERI
Consult. 3—6 p. m.
Strada Cuza Vodă No. 16

Dr. L. BALLIF
medic primar
BOLI MENTALE ȘI NERVOASE
str. Alexandri No. 5
(Laboratorul Dr. Franke)
Consult. 5 — 7 p. m.

DOCTOR
L. HEITEL
MAMOȘ
De la clinicile din Berlin, Viena Frankfurt
Boli de femei și nașteri
Str. Săulescu 2 (alături de Biserica Talparari)
Consultațiuni 3—6 p. m.
Pentru săraci gratis zilnic.

MOTOR DE 45 H. P. în stare perfectă de funcțiune, de vânzare, de închiriat sau orice altă combinație, a se adresa la Const. Filip, str. Păcurari No. 129.

O nevinovată observație

Acum cu dărămarea caselor din fața bisericei domnești Sf. Neculai, s'a deschis o întinsă și frumoasă perspectivă din strada Anastasie Panu spre Cetățuia și departe mult spre întinsele păduri ale Voinești lor.

Ce păcat însă că această perspectivă e îndosită de zigzagurile stradei de la Hală înspre strada Ștefan cel Mare,—zigzaguri datorite faptului că Primăria nu s'a folosit de atâtea focuri și ruinări pentru a impune proprietarilor respectivi retragere cuvenită, pentru stabilirea alinierei.

Nu sunt decât vre-o trei sau patru ani, când cu ocazia unui incendiu, la reclădirea imobilului Klein din str. Anastasie Panu, s'a mascat retragerea zidăriei la linia de aliniere.

Asta, până ce s'a găsit un misit care bucurându-se de sigur de trecere la comună, a zmuls autorizație ca proprietarul să-și așeze acoperișul tot pe zidul vechiu despre stradă și astfel s'a îndepărtat pentru câte-va decenii posibilitatea alinierei, care ar fi deschis de la Hală o frumoasă vedere până în îndepărtatul azur al codrilor de la Voinești.

Vina desigur nu e atât de mare nici a cumpărătorului și nici a cumpăratului, cari din punctul de vedere al interesului sevârșesc ticăloșia de a ține în loc alinierea nenorocitului Iași ;— dar vina e cu mult mai mare a Primăriei care, sau nu supraveghiază ce se întâmplă cu construcțiile, sau dă autorizații parcă anume pentru maltratarea acestui oraș.

EM. AL. MANOLIU

O lucrare interesantă
despre tuberculoză

Orcine cunoaște primejdia tuberculozei și totuș nu orcine o poate preîntîmpina. Deaceia o reală însemnătate prezintă teza de doctorat în medicină și chirurgie despre *„Rolul factorilor sociali în diseminarea tuberculozei“*, susținută cu un deosebit succes de d-na Wechsler-Lieblich. Comisiunea examinatoare compusă din d-nii profesori Ștefănescu—Galați și Ionescu—Mihăești și prezidată de savantul nostru d. dr. Ciucă, a admis în totul punctele de vedere preconizate de d-na Wechseler—Lieblich, în ce privește datoria oficialității în combaterea acestui flagel.

CAUT dinamo sau grup electrogen perfectă stare, 4 H. P., 110 volți, curent continuu.
Adresa la ziar.

DE VÂNZARE casele din str. Lascar Catargiu No. 38,
Adresa proprietar.

DE VÂNZARE casa din str. Sf. Lazăr 21. — A se adresa la Fotografia Sigmund Packer str. Lăpușneanu 34.

DE VÂNZARE un piano cu coadă mică din fabrica August Förster, în strada Sărărie No. 65 (la școala de fete).

DE INCHIRIAT două camere mobilate cu intrare separate în str. Lăpușneanu No. 35 în curte os la Elisée.

România
Corpul Portărelor Trib. Iași
PUBLICAȚIUNE No. 159
Anul 1928, luna Iunie 23
Se publică spre cunoștința generală că conform adresei D-lui Jude Ocol II Mixt Iași, No. 11922 | 1928, se va vinde prin licitație publică în ziua de 6 Iulie 1928, ora 2 p. m., averea mobilă sequestrată cu procesu verbal No. 97 | 928 de la Const. Timofti la pretenția Băncei Neamului S. A. din Iași : vere compusă din: 1 mașină de cusut „Singer“, 1 scrin, 1 oglindă, 1 etajeră.
Vânzarea se va face în Piața Halei din Iași pe bani gata și în asistența comisarului respectiv.
Șef Portărel, Gh. D. Sava
Secretar, Munteanu

De închiriat
apartament nou, în strada Păcurari 29, vizibil între orele 9—12 dim.

Trenul Pașcani-Iași
sub ploaia torențială

Călătorii abia se instalară în trenul ce avea să-i transporte eri dela Pașcani la Iași, unde aveau să ajungă la ora 6.25 seara, — și cerul se 'nourase complect. Curând un vânt începu să sufle cu putere și vagoanele se umplură cu un praf negru și gros.

*

Trenul abia porni și norii se prefăcură într'o ploaie torențială. Șinele fură inundate și trenul începu să lunece agale. In dealungul drumului, câmpul fu repede acoperit cu apă și nu se mai zăreau lanurile frumoase.

La Tg. Frumos și la Podu-Iloae, spectacolul deveni jalnic. Locuitorii de la periferia acestor târgușoare cu greau puteau pătrunde în locuințe, într'atâta apele crescură.

Călătorii priveau îndurerați la acest spectacol.

Trenul trebuia să fie pilotat și ajunse în Iași, la opt fără un sfert, adică cu o întârziere de două ore.

*

Mai trist, e că odată cu ploia torențială, căzu o grindină mare și abundentă care a cauzat pagube însemnate.

La Cucuteni, cerul era înseninat, după ce căzuse numai o bură de ploaie ca la Iași.

Dan

Arestarea unui nou complice
al bandei de spărgători

După cum am anunțat, poliția a pus în urmărire încă doi complici ai bandei de spărgători în frunte cu Ștefan Praun.

In urma unei telegrame a poliției ieșene, autoritățile din Tg. Neamț au reușit să aresteze pe cunoscutul spărgător și pungaș de buzunare Tică Constantin, care se ascunsese acolo.

*

Astăzi dimineață Tică Const. a fost adus la Brigada de Urmărire, unde d. comisar șef Căpriță a început cercetările.

Spărgătorul era îmbrăcat cu un palton bun, provenit din furtul de la d. Tomescu, administratorul Băilor Comunale.

Dealtfel Tică fusese divulgat de ceilalți spărgători, ca complicele lor.

El va fi azi înaintat Parchetului.

Animozitatea între cerealiștii din Huși
In jurul alegerei pentru Camera de Comerț

Huși 28.— Cu toată dorința majorității alegătorilor, de a se realiza un acord pentru lista propusă de dl. Alex. Bendorf farmacist, nu s'a putut ajunge la o înțelegere asupra candidaților din categoria cerealiștilor.

Intre cele două tabere, amintite într'o corespondență trecută, animozitățile sunt în creștere. Cu toată mediațiunea unor persoane influente o înțelegere nu s'a putut stabili. Mai curând au inclinat ca cerealele să nu aibă nici un reprezentant, de cât să figureze vre-unul din cele două tabere. In acest caz la categoria cerealelor pe lista d-lui Bendorf nu vor figura de cât comercianți de alimente. Lupta se prevede dârză.

Leontin

Expoziția școalei „Steaua“

Ca și în toți anii, expoziția de fine de an a școalei profesionale de fete „D. Herzemberg patronată de Societatea „Steaua“ prezintă un deosebit interes artistic.

Din componența expoziției diferim două secțiuni : croitoria și Pictura.

Secția croitoriei foarte bogată în rochii, pardesie și diferite modelaje de lingerie și broderii artistice dintre care se remarcă în special acele expuse de elevele Lisa Iacobsohn, Kopel, Ghelberg și Marcovici.

Pictura expusă în această expoziție, prezintă și ea un deosebit farmec de nuanțe și gust.

Remarc în special pe o tânără expozantă d-ra Liza Iacobson care expune vre-o 10 tablouri, demne de a fi expuse în ori care expoziție de pictură serioasă.

In general, o expoziție interesantă pentru o școală. *Brm.*

Penitenciarul Galata
păzit de gardă civilă

Incepând de azi garda armată va fi retrasă de la paza închisorilor civile.

Se știe că conform unei înțelegeri între ministerul de justiție și cel de războiu, cel dintâiu plătea armatei o sumă fixă în schimbul căreia soldații din diferite regimente erau puși să păzească penitenciarele.

Convenția dintre ambele ministere a căzut. Ministerul justiției a decis înființarea unei garde civile la fiecare penitenciar.

La penitenciarul Galata din inițiativa d-lui director al instituției, a avut loc, zilele trecute concurs pentru acei care voiau să pătrundă în corpul gardienilor penitenciarului.

Nu s'au admis decât foștii militari, gradați.

Plata lor este de 3000 lei. Uniforma ce o procură Ministerul de Justiție, seamănă perfect cu uniforma aviației.

Păzitorii sunt înarmați cu revolvere, carabine și baionete. Ei fac zilnic instrucția. De mâine va intra în serviciu garda civilă — care va înlocui garda militară.

Accident oribil

Din Botoșani ni se comunică o impresionantă nenorocire.

Săteanul V. C. Moroșca din Dumbrăveni, pe când măcina niște porumb la moara din sat a fost prins de fusul mașinei care i-a smuls ambele mâni.

In stare disperată, săteanul a fost transportat la spital.

INFORMAȚII

x Administrația comunală primește zilnic cereri din partea cetățenilor pentru înființarea de noi cișmele publice.

Nu numai că toate cererile au fost respinse, dar se vor desființa majoritatea cișmelelor publice, care constitue focare de infiltrațiuni și care înlesnesc risipa apei.

x Mâne dimineață la orele 10.30, are loc în sala Teatrului „Cinema Elisabeta“, solemnitatea distribuirei premiilor elevilor Liceului Național.

x *Ceartă dela bărbat.* — Femeia Aglaia Markoski reclamase Parchetului că soțul ei trăește cu Florica Bălău din mahalaua Lipovenească.

Aglaia întâlnind'o ieri pe concubina soțului ei, împreună cu Theodor Markovski a luat'o la bătae, maltratând'o grav.

x Banda de spărgători arestată de poliție, a fost ieri înaintată Parchetului care a deferit'o cabinetului II Instrucție.

D. jude Pogonat a început azi cercetările.

In cursul nopței spărgătorii au fost reținuți la Brigada de Urmărire. Astăzi se vor emite mandatele de arestare.

x Ieri după amiază a încetat subit din viață femeia Maria Oprea din Șoseaua Morilor 30 în etate de 28 ani.

Netiind banuieli, s'a autorizat înmormântarea.

Hemoroizi
Persoanele carisuferă de dureri cumplite cauzate de trânji vor simți o senzație de tihnă și vor dormi liniștit întrebuințând Pomada Cadum ce le va produce o ușurare imediată.

x Primăria a hotărât să nu mai autorize noi racorduri dela conducta principală dela Copou.

x Cunoscuta firmă de manufactură Goldștein et Zievebel din str. Brătianu a fost cerută în faliment.

x In comuna Vlădeni, hoții profitând de faptul că paznicul adormise, au furat de pe imașul satului 8 cai, ai locuitorilor.

x CURSĂ CICLISTA.— Asociația sportivă „Atlantica“ a organizat o cursă ciclistă pentru ziua de Duminică 1 Iulie pe distanța Iași-Țuțora-Ungheni și Retur 65 km. Plecarea fiind ora 8 precis dela Fab. de pânză Socola și sosirea în același loc.

Se vor împărți 5 premii care vor fi anunțate ulterior. Inscrierile se fac la d. Tofan Petru str. Șt. cel Mare 46, până Sâmbătă 30 Iunie.

ULTIMA ORA

Tragedia dela Pol

Generalul Nobile a înebunit?

Teama că grupul Amundsen a pierit

Roma 28. — Generalul Nobile a povestit comandantului vasului „Citta di Milano" amănunte asupra catastrofei dirijabilului „Italia". Când dirijabilul s'a ciocnit de ghețuri, mecanicul Pomella a fost aruncat jos și a murit pe loc. Corpul lui a fost îngropat în ghețurile eterne.

Din partea dirijabilului luat de furtună, Nobile a văzut ieșind fum și și-a dat seama că s'a provocat un incendiu.

Grupul Malgreen a murit?

Generalul Nobile spune că trei oameni din echipaj, între care și suedezul Malgreen, au plecat imediat spre insula Foyn, având cu ei mîncare pentru opt zile. E probabil că toți trei au murit.

*

Fiind adus la Kingsbay, generalul Nobile a trimis imediat o lungă telegramă cifrată către ministerul aviației din Roma, înștiințînd despre catastrofa dirijabilului și despre moartea mecanicului Pomella.

Ieri dimineață un ofițer trimis le minister, s'a dus la locuința văduvei mecanicului și a informat-o despre tristul eveniment. Femeia a povestit cum noaptea a avut un vis îngrozitor și a înțeles că este o prevestire funestă. Mecanicul, Pomella era un excelent tehnician. In 1918 el făcuse faimosul zbor cu Danunzio peste Viena.

Nobile a înebunit?

Berlin 28.— Berliner-Zeit am Mittag" află că generalul Nobile, pe lângă că și-a rupt piciorul, el mai dă semne de alienație mintală. Din această cauză echipajul naufragiat a insistat ca el să fie salvat cel dintâi.

Știri pesimiste despre Amundsen

Oslo 28. — Exploratorul scandinav Sveerdrup a renunțat să mai colaboreze la opera de salvare, căci și-a pierdut orce speranță, că Amundsen mai poate fi găsit.

*

Americana Boyd, care luase cu chirie vaporul Hoby, a lasat vasul la dispoziția guvernului norvegian, pentru a continua căutarea lui Amundsen și Guilband.

Vasele franceze Quintin, Grausswеld și Strasbourg, precum și alte două vase norvegiene continuă cercetările.

Guvernul italian a dat ordin lui Ravazoni să se asocieze la căutarea lui Amundsen. Deasemenea guvernul sovietic a ordonat spărgătorului de ghiață „Krasin" să intensifice cercetările.

O telegramă primită la Copenhaga arată că niște vânători de balene ar fi observat la mare depărtare trei persoane, lucrând lângă un avion. S'ar crede că era vorba de avionul lui Amundsen și Guilband.

După inundațiile din Tg. Frumos

— Opera de ajutorare —

Aseară la orele 8, apele au început să se retragă din Târgul Frumos.

Imediat a început opera de ajutorare întreprinsă de pompierii locali și un mare număr de locuitori inimoși.

*

La orele 10 jumătate noaptea, opera de ajutorare a fost întreruptă și a continuat astăzi.

In cursul nopții echipe de lucrători au lucrat la consolidarea terasamentului de cale ferate, care fusese distrus de inundații, reușind să restabilească circulația normală a trenurilor.

Din fericire, șoseaua națională n'a fost inundată, așa că mașinele de curse au putut să-și continue drumul, atât spre Pașcani—Neamț, cât și spre Roman.

*

Autoritățile din Tg. Frumos au înaintat astăzi dimineață prefecturei de județ un amănunțit raport asupra ravagiilor inundațiilor de ieri.

Rep.

O panama în Grecia

Protestul d-lui Venizelos

Atena 28.— D. Venizelos a publicat o scrisoare în care spune că subscripțiile la acțiunile Băncii de Stat au devenit un scandal politic, care va costa statul multe milioane.

Este o panama nerușinată, ceiace face pe d. Venizelos să ceară demisia d-lui Cajandaris, ministru de finanțe.

D. Venizelos speră că demisia ministrului de finanțe va atrage căderea guvernului și că el, Venizelos, va fi însărcinat cu formarea noului guvern.

Inainte de a pleca la băi, nu uitați să vă abonați la „Opinia".

Violentă erupție a Vezuviului

Milano 28. Vezuviul a intrat în activitate intensă, aruncînd mari cantități de lavă și cenușă aprinsă.

Cercurile științifice cred că erupția nu pune în pericol orașul Napole.

D-nul Maniu și stabilizarea

București 28. — Oficiosul guvernamental „L'independance roumaine" a publicat știrea că d. Maniu va da concurs guvernului pentru stabilizarea leului.

D. Maniu va răspunde la această informație, printr'o notă — comunicat pe care o va trimite ziarelor.

Erupție vulcanică

Londra 28. — Din Wellington anunță că vulcanul White Island a intrat în activitate și aruncă coloane de vapori la 2000 picioare înălțime.

Dovezi de admirație

pentru d-ra D'Orange

București 28.— D-ra Rachel D'Orange a primit ieri peste zece mii scrisori și telegrame din țară și străinătate, cu felicitări pentru strălucitul raid.

Camera ei dela hotel a fost literalmente umplută de flori, așa că amazoana și-a închiriat o altă cameră mai spațioasă.

După amează d-ra Dorange a ieșit în oraș în haine femeești. Publicul a putut admira eleganța ei deosebită. E vorba ca un mare impresar să angajeze pe amazoană, pentru o serie de conferințe.

Căldura în Capitală

București 28. — In Capitală a bântuit ieri un extraordinar val de căldură. Termometrul a înregistrat 45 grade la soare și 32 grade la umbră. Spre seară arșița s'a potolit, dar astăzi dimineață s'a resimțit din nou căldura insuportabilă.

Două aeroplane

s'a prăbușit la Ierusalim

Londra 28. — Ieri dimineață două aeroplane engleze au căzut la Ierusalim. Ambii piloți au fost uciși.

Senzațională dispariție din Iași

a fraților Neustat, angrosiști de vinuri

Face senzație în cercurile comerciale dispariția neașteptată a doi mari comercianți de vinuri din localitate.

Suut frații Neustat, componenții firmei Neustat et Iticovici cunoscuții depozitari de vinuri din str. Elena Doamna.

Firma se află într'o mare jenă financiară. La un moment dat se vorbea și de încetarea plăților.

De câteva zile, tânărul Marcu Neustat a dispărut din localitate, după ce a încasat mai multe sumi de bani, în contul societății, pe care bine înțeles nu le-a predat casei. Odată cu el a dispărut și fratele său, care deasemenea avea un rol însemnat în firmă. Au rămas numai bătrânul d. Haichel Neustat și celălalt tovarăș, Iticovici, care plătesc oalele sparte.

Se credeu că cei dispăruți au luat drumul Americei.

Mai este de remarcat că cei doi fugari au luat cu ei toate polițele societății, — pe care le-au scontat dinainte, la diferite persoane.

In curând se vor produce reclamații oficiale.

INFORMAȚIUNI

x *Incendiu.*—In comuna Osoi, în lipsa de acasă a locuitorului Ștefan Ursache, a luat foc locuința săteanului.

Focul a izbucnit din neglijența copiilor cari se jucau cu niște chibrituri.

A ars și hambarul de cereale. Pagubele sunt însemnate.

x D. dr. Hurmuzache, plecând la băile Budachi, va fi suplinit la vila „Greerul", orfelinatul Miroslava și liceul Kogălniceanu, de către d. dr. Gh. Ioan, care va rămâne și medic secundar la clinica infantilă a spitalului Sf. Spiridon.

x Intrucât s'a constatat că de câtva timp dispar gratarele de fontă tip mic de la gurile de scurgere a canalelor, poliția a luat măsuri.

Mâine Vineri are loc
MARELE MEETING CICLIST ȘI ATLETIC
dat de Soc. Sportivă
„MARATHON"
la parcul Sportiv
Regele Ferdinand, Copou

Și-au anunțat sosirea pentru astă seară echipe de la Cernăuți și Chișinău.

x Individul T. Cozma a dispărut din serviciul d-lui A. Costăchescu din Poeni-Iași, furându-i 1450 fire de viță americană din vie și suma de 4000 lei. Poliția l-a arestat pe Cozma.

x Poliția a arestat pe V. Hamburgher din Galați și B. Liberman din Chișinău, cunoscuți pungași de buzunare.

x Pictorul Șt. Dimitrescu profesor al școlii de Belle-Arte din Iași, a fost însărcinat de Ministerul Artelor cu conducerea cursurilor de vară dela colonia din Baia Mare (Transilvania).

La această colonie, merg elevii cei mai merituoși ai secțiilor de specialitate ale școlilor de Belle-Arte din Iași, București, Cluj și Chișinău.

x In urma unei boli infecțioase, a încetat din viață d. Oslas Lustgarten proprietarul spălătoriei chimice „Ideal",—din localitate.

x Inalta Curte de Casație a judecat Marți recursul fraților Iancu și Herman Weinrauch, foștii directori ai Băncii Generale, contra respingerei cererei de punere în libertate.

Casația a amânat pronunțarea pe astăzi.

MATHILDE WEISSMAN
Doctor D. BINÈS
logoditi
Iași Paris

x *Licitație.*— In ziua de 12 Iulie orele 10 dimineață, se va ține licitație publică pentru a treia oară la sediul Regiunei I Iași a Societății O. O. R. strada Paladi No. 11, pentru aprovizionarea orfelinatelor cu cantitatea de 103 (una sută trei) vagoane lemne de foc.

Se menționează că pentru această furnizare costul transportului pe C. F. R. de la stația de încarcarea lemnelor, până în gara Iași, privește pe Societate.

Condițiunile și caetul de sarcini, se pot vedea în orice zi de lucru la biroul Regional.

Concurenții vor depune odată cu ofertele, o garanție provizorie de 10 la sută din valoarea furniturei.

x Comitetul Asociației generale a Medicilor din România filiala Iași, roagă insistent din nou pe membrii ei de a se întruni neapărat azi Joi 28 Iunie ora 5 p. m. precis în localul Cercului AMI Lăpușneanu 2, spre a alege un delegat care să reprezinte filiala în *marele consiliu Medical al Asociației,* și a discuta chestiunea congresului *Asociației,* ce are loc la București în zilele de 30 Iunie și 7 Iulie a. c., conform invitării și Programului trimis de Comitetul central al Asociației în ziua de 26 Iunie a. c.

ECOURI

— Dl. Dr. V. Cerckez oculist, va rămâne în localitate tot timpul verei și va da consultațiuni zilnice în strada Lăpușneanu 31 de la 1—4 p. m.

— D. Prof. Dr. C. I. Parhon sosește în localitate și va da consultațiile în zilele de Joi 28 și Vineri 29 Iunie dimineață la Spitalul Socola, iar după amează la cabinetul d-lui dr. Emil Radu (strada Alexandri) dela 3—5.

— **S'a deschis expoziția Școalei de Arte și Industrie Casnică de sub Direcția D nei Eleonora Lohan str C. Negri (ograda Bis Bărboi).**

Expoziția se poate vizita în toate zilele până Duminecă 1 Iulie inclusiv, între orele 10—12 și 4—7 p. m.

AVOCATUL
H. GHERNER
s'a mutat
în *str. Ștefan cel Mare No. 36*
lângă Banca Grosswald.

CONSTIPAȚIA
cu toate urmările ei
CA MIGRENE, DYSPEPSIE, ENTERITE, FLATULENȚĂ
HEMOROIZI
Precum și afecțiunile
FICATULUI, INTESTINULUI
Se tratează cu cel mai mare folos urmând o cură cu

APA MINERALĂ NATURALĂ „BREAZU"

APA DE BREAZU
NEUTRALIZEAZĂ ACIDITATEA EXAGERATĂ A STOMACULUI CURĂȚĂ CORPUL DE OTRĂVURI MĂREȘTE SECREȚIUNEA FIEREI INLESNEȘTE ELIMINAREA ACIDULUI URIC (NISIPULUI) ȘI A UREEI DIN SÂNGE ȘI ARE UN STRĂLUCIT EFECT IN TRATAMENTUL BOALELOR DE NUTRITIUNE, ARTERIO-SCLEROZĂ ȘI DIABET.
CEREȚI IN FARMACII ȘI DROGUERII

CONVOCARE

Se aduce la cunoștința d-lor membri ai Cooperativei de manufactură **„Frăția Moldovei Unite"** din Iași, că pentru *Duminică 1 Iulie,* ore 3 p. m., în localul Laboratorului de Chimie medicală din str. Săulescu No. 6, este convocată *Adunarea Generală Extraordinară,* când urmează a se alege un alt Consiliu de Administrație în locul actualului, care a demisionat.

Aceasta fiind convocarea a doua, ședința se va ține cu ori. care număr de membri prezenți.

Consiliul de Administrație

România
Corpul Portăreilor Trib. Iași
Publicațiune No. 164
Anul 1928 luna Iunie 27

Se publică spre cunoștința generală că conform adresei Jud. Ocol 2 Mixt Iași, No. 11920 | 1928 se va vinde prin licitație publică în ziua de 5 Iulie 1928 ora 10 a. m. averea mobilă sequestrată cu procesul verbal No. 20 | 928 de la Anton Mazurchievici la pretenția Băncei Neamului S A. Iași, avere compusă din: una masă, 4 scaune, 2 foteluri, 3 covoare, 1 garderob, 1 oglindă, 1 ceas de perete și nn pat de lemn.

Vânzarea se va face în Piața Halei din Iași pe bani gata și în asistența comisarului respectiv.

Șef Portărel, P. Stancov
Secretar, Munteanu

ORA 2

SPOREȘTE INGRIJORAREA

DESPRE SOARTA NAUFRAGIAȚILOR LA POL

Oslo 28— Ingrijorarea despre soarta echipajului dirijabilului „Italia" și despre soarta grupului Amundsen—Guilband, a cuprins și pe specialiști. Timpul nefavorabil face imposibile operațiile de salvare. Din cauza furtunei aviatorii nu pot pleca. Dar vasele spărgătoare de gheață continuă înaintarea. Vaporul „Braganza" a rămas blocat în ghețuri.

Ziarele din Oslo publică apeluri indemnâud populația să subscrie sumele necesare pentru organizarea unei expediții cu vaporul „Vosecari", pescuitor de balene, spre a se veni în ajutorul lui Amundsen.

Spre încetarea grevei din Grecia

Atena 28.—Confederația muncii a discutat cu guvernul și a convenit ca cererile greviștilor să fie supuse unui arbitraj. Se așteaptă din moment în moment încetarea grevei. Totalul greviștilor este de 30.000.

Ciocnire de trenuri în Ardeal

Cluj 28. — Pe linia Vașcău—Oradea s'a întâmplat o ciocnire în următoarele împrejurări:

Câteva vagoane ale trenului mixt Nr. 3168 au scăpat la vale și au intrat cu viteză în stația Holod, unde s'au ciocnit cu o locomotivă.

Cinci ceferiști au fost seriș răniți. Circulația este întreruptă.

Nici o știre despre împrumut

București 28.—D. Vintilă Brătianu a plecat astăzi la Balcic, invitat de M. S. Regina Maria.

Fiind întrebat de ziariști despre stadiul tratativelor pentru împrumutul extern, d. Vintilă Brătianu a răspuns că nu mai știe nimic, deoare ce în ultmile 48 ore n'a mai primit nici o înștiințare din străinătate.

România
Tribunalul Jud. Iași Secția 3-a Comercială
Sub Președința D-lui Louis Pavloff Jude Instructor
D-lui V. Gavrilescu Jude de ședință
Ședința din 22 Iunie 1928
PROCES-VERBAL No. . .
TRIBUNALUL
Pe baza Art. 695 și următori din Cod. Com.
HOTARESTE

Declară în stare de faliment pe Vasile Andriescu comerciant din Com. Litcani Jud. Iași.

Numește Sindic pe D-l Jude Sindic al Trib. Iași.

Ordonă aplicarea sigiliilor pe întreaga avere a falitului cu care se deleagă pe Dl. Jude Sindic al Trib. Iași.

Fixează provizoriu epoca încetării plăților la 26 April 1928.

Stabilește termenul de 7 Iulie 1928, până când creditorii sunt obligați să prezinte la secretariatul Sindicului declarațiile de creanțele lor.

Fixează termenul de 17 Iulie 1928, orele 13, când se va proceda la încheerea procesului verbal de verificarea creanțelor.

Ordonă numitului falit ca până în termen de trei zile să prezinte bilanțul și registrele sale comerciale.

Această sentință se va executa provizoriu.

Se vor îndeplini dispozițiunile art. 709, 710 și 943 din cod. com. și conform art. 712 cod. com. se va comunica o copie D-lui Prim Procuror și D-lui Jude. Sindic al Tribunalului.

Cu drept de opoziție și apel înlăuntrul termenului prescris de art. 711 din cod. com.

Dată și pronunțată în ședință publică azi 22 Iunie 1928.

(ss) L. Pavloff
(ss) V. Gavrilescu
Grefier (ss) Palade

Conformă (ss) N. Constantinesca
Conformă
Secretar, N. Boureanu-Bârliba

DOCTOR IN MEDICINĂ
M. WECHSLER
Specializat în Franța în
ARTA DENTARĂ
Boli de gură și de dinți
Consult. 9-12 și 2-7 p. m.
IAȘI, Str. Ștefan cel Mare 13
Casele Leon Mayer

Doctor A. Dascăl
BOLI de COPII și INTERNE
VENERICE și SIFILIS
Tratamentul radical al Blenoragiei acute și cronice. Injecțiile intravenoase cu Neosalvarsan
Consult. și tratament:
10—12 a. m. și 2—8 seara
Iași, str. Cuza Vodă 42
(casele Cristofor)
vis-a-vis de Camera de Comerț

DOCTOR
A. Hoffmann
fost intern al Spitalului Socola
Boli nervoase și mintale
● *Boli de nutriție*
Consult. 9-11 a. m.—4-7 p. m.
str. Ștefan cel Mare 13
(Intrarea prin bolta farmaciei Coniver (Pollak)

ŞTIRI DIN ŢARA ŞI STRĂINATATE

MARI INUNDAŢII LA Tg. Frumos şi împrejurimi

Panica populaţiei.—Pagube foarte mari

Aseară la orele 6, o ploaie torenţială a căzut asupra Târgului Frumos şi satele din împrejurime.

In unele locuri ploaia a făcut mari ravagii.

La Băiceni şi Cucuteni semănăturile au fost complect distruse.

A căzut piatră în mărimea oului de porumbel.

*

Apa căzută în abundenţă a provocat inundaţii în Tg. Frumos

In toate casele din str. Mărcuţa, de pe malul Bahlueţului şi din valea gării, apa a pătruns în mari cantităţi.

Majoritatea caselor din Tg. Frumos au fost inundate.

Apa s'a revărsat din albia pârâului pe o mare întindere.

*

S'a produs o panică grozavă printre locuitori şi unii s'au refugiat pe dealul Buznei.

Lucrătorii dela muncile agricole au fugit cu căruţele reuşind să se salveze.

Apa a ajuns în unele părţi până la un metru înălţime. Au fost rupte gardurile şi luate de apă vitele mici.

Aceste inundaţii au provocat însemnate pagube.

*

Apa a inundat şi casa unei femei care născuse un copil cu două ceasuri înainte. Lehuza cu tot cu prunc, a fost luată de curentul apei. Au sărit în ajutor câţi-va locuitori care au reuşit s'o salveze.

La orele 7 seara ploaia a încetat. P.

Noui amănunte

Victime omeneşti

Tg. Frumos 28. — Inundaţiile de aseară au provocat pagube de câteva milioane.

Câţiva copii care au fost prinşi de curentul apei, n'au putut fi salvaţi şi s'au înecat. Lehuza luată de apă e d-na Prăjescu, soţia d-lui comisar Prăjescu.

Terasamentul c. f. r. din jurul staţiei Tg. Frumos a fost distrus.

Apa a inundat şi casa motoarelor de la moara „Fortuna". Trei vagoane cu făină au fost luate de apă.

Numeroase geamuri de la case inundate au fost sparte.

*

S'a format un comitet pentru ajutorarea sinistraţilor.

In timpul inundaţiilor au muncit pentru salvarea avutului cetăţenesc d-nii Iosef Tessaro, primarul oraşului, Dimitriu, şeful poliţiei şi alţii.

Congresul medicilor

Asociaţia generală a Medicilor din România filiala Iaşi aduce la cunoştinţă membrilor ei că în zilele de 30 Iunie şi 1 Iulie a. c., are loc la Bucureşti *Adunarea generală* (**Congresul**) Asociaţiei Generale a Medicilor.

Programul este următorul:

ZIUA I (30 Iunie)

Ora 10 a. m.

Deschiderea Adunării generale (Congresului).

1) Cuvântarea Preşedintelui şi darea de seamă a comitetului Central.

2) Desvelirea bustului fostului Ministru al Sănătăţei Gh. Mârzescu.

3) Cuvântări ocazionale.

Orele 4 d. m.

1) Darea de samă a secretarului general.

2) Darea de samă a casierului central.

3) Aprobarea bilanţului pe 1927.

4) Aprobarea bugetului pe 1928.

5) Descărcarea comitetului de gest unea pe 1927.

Orele 8 seara

Masa colegială la restaurantul Cheteaubriand.

ZIUA II (1 Iulie)

Orele 9 a. m.

Diferite chestiuni profesionale.

Orele 4. d. a.

Intrunirea Marelui Consiliu al Asociaţiei.

Prezintarea Regulamentului şi aprobarea lui.

orele 9 sara.

Constituirea biuroului pe anul 1928—1929.

D-nii Medici ai filialei Iaşi sunt rugaţi a lua parte la acest congres.

Comisia pentru admiterea în cl. V

la liceul militar

La liceul militar din localitate a fost numită următoarea comisiune pentru examenul de admitere în cl. V-a:

Preşedinte şi delegat M. R. Colonel Bădescu Mihail dela Direcţia Inv. Militar: Membri: Colonel Davidescu Ştefan, comandantul liceului: Lt. col. Apostolescu C-tin director de studii; d. Bude Valentin, profesor de limba română al lic.; d. Petrovanu Vasile profesor de istorie al lic.; d. Constantinescu Ioan, profesor de geografie al lic.; d. Menciu C-tin, profesor de matematici a lic.; Secretar: d. Obadă C-tin, din cadrele liceului.

Explozia din Galaţi

Ieri s'a produs o explozie de granate la regimentul 11 Siret din Galaţi. Ancheta a stabilit că o granată explodînd în mîna unui soldat, a provocat explozia unor alte granate şi a unui obuz. D. căpitan Victor Celibidache a fost grav rănit; deasemenea sergentul Stoican şi alţi patru soldaţi s'au ales cu rani serioase.

„Opinia" primeşte abonamente lunare pentru localităţile balneare şi olimaterice.

Prinderea unui spărgător

evadat dela poliţia din Iaşi

In urma unei telegrame a Brigăzii de Urmărire din Iaşi, poliţia din Roman a prins pe cunoscutul spărgător Constantin Dumitriu zis Ţibârnă.

El a fost adus ieri la Iaşi şi înaintat Brigăzii de Urmărire.

*

Spărgătorul Dumitriu a fost prins acum o lună în localitate pentrucă săvârşise o serie de furturi prin spargere.

Pe când continuau cercetările a circomscripţia IV, Dumitriu a spart arestul poliţiei, reuşind să evadeze.

Cercetările făcute la Iaşi pentru prinderea lui n'au dat nici un rezultat. Dându-se telegrame de urmărire tuturor poliţiilor din ţară, spărgătorul a putut fi prins la Roman.

El a fost depus la penitenciarul Galata, căci mai are de executat şi o pedeapsă din urmă.

Harmsworth

devine moşier ungur

Budapesta (Ceps).—In cercurile politice se vorbeşte că Edmond Harmsworth, fiul lordului Rothermere, intenţionează să-şi cumpere o moşie de 15.000 jugăre în apropiere de lacul Balaton, care a aparţinut decedatului conte Adalbert Zichy. Preţul moşiei ar fi de 12—14 milioane pengoe.

x Fostul agent de poliţie D-trie Constantiniu, a fost condamnat la 2 ani închisoare pentru falş şi distrugere de acte oficiale.

x *Invazie de omizi.*—In multe cartiere din Craiova s'a abătut un mare număr de omizi. Ele s'au depus pe case, copaci, flori şi pe străzi, provocând însemnate stricăciuni.

x Vaporul „Impăratul Traian" a fost cumpărat de o asociaţie de armatori din Messina pentru suma de 2500 lire sterling (două milioane lei).

„LIMBA GEOGRAFICĂ" ŞI DESCIFRAREA EI

DE

Dr. N. E. IDIERU

Este dintre cărţile şcolare, de ştiinţă, cu deosebire indicată — prin utilitatea cuprinsului ei — să nu lipsească din stocul de cărţi ce se vor decerne ca premii elevilor meritoşi şi în acest an. De aceea, credem oportun să atragem binevoitoarea atenţie şi a Primăriei şi a Autorităţilor şcolare ieşene, asupra astei lucrări.

Ea se găseşte de vânzare la librăria I. V. Ionescu, str. Lăpuşneanu 37 şi la autor, str. C. A. Rosetti 47, pe preţul de numai 30 lei.

„OPINIA" literară şi artistică

(Continuarea din pag. I-a)

— Subconştientul unei femei. este bărbatul.

Diferite ştiri

— *Tenorul* Moisă Bulboacă, originar din Arad, a fost numit profesor la conservatorul de muzică din Denison (America).

— *Intre fraţii* scriitori Max. şi Alex. Fischer s'a iscat o ceartă urmată de un proces. Motivul pare că este o deturnare de documente.

— *S'a găsit* un roman inedit de Emile Varhaereu. Lucrarea n'are niciun titlu.

— *Maestrul George Georgescu*, după succesele răsunătoare obţinute în străinătate, a fost numit în comisiunea de examinare a conservatorului din Paris.

— *Un tânăr* şi talentat publicist evreu din localitate, colaborator la diverse publicaţii în idiş din Europa şi America, a terminat o piesă în trei acte intitulată „Der letzte dor". Lucrarea se va reprezenta în curând pe scena unui teatru local.

Preoizare

— Scumpă Ana, tu eşti idolul meu.

— Adecă, viţelul tău de aur...

x Doctorul **Brener**, *specialist namoş*, boli de femei, consultă dela 2 până la 6 p. m.

CONSILIUL de MINIŞTRI

Ieri seara a avut loc în capitală un consiliu de miniştrii, subt preşidenţia d-lui Vintilă Brăteanu.

D. Titulescu a pus în curent consiliul cu lucrările Micii Antante. D. dr. Lupu a prezentat şi consiliul a aprobat lista membrilor comisiunilor de cooperaţie.

Consiliul a hotărât ca a doua zi după Duminici şi serbători, autorităţile să lucreze dela 2—7 după amează.

D. Vintilă Brăteanu a comunicat mersul lucrărilor comisiunii minorităţilor. Deasemenea d-sa a rugat pe miniştrii să-şi coordoneze între ei lucrările departamentelor respective.

Despre stabilizare şi convocarea parlamentului în sesiunea extraordinară, nu s'a putut afla nimic precis.

Noul Landru

Am anunţat ieri că la Marsilia (Franţa) a fost descoperit un nou Landru. El se numeşte Gérôme Drat, în vrâstă de 61 ani, care subt numele fals de Gaillard a ademenit cinci femei, pe care le-a ucis în urmă.

In vila sa Geneviève au fost găsite două din cadavrele victimelor lui. Un al treilea cadavru se afla chiar în camera criminalului.

Drat a dispărut.

Verificarea instalaţiilor de apă

Constatări surprinzătoare

In urma hotărârei comisiunei apelor, s'a început verificarea întregei reţele de distribuţie a apei în oraş.

Din verificarea făcută până în prezent, s'a dat de rezultate surprinzătoare. In mare parte instalaţiile de apă sunt făcute cu ţevi de fer, care sunt atacate uşor de rugină.

Legătura prizelor este rău făcută pătrund impurităţi şi cauzează pierderi de apă.

S'au găsit ţevi trecute prin closete, prin canale şi cisterne.

*

După cum am mai anunţat, toţi proprietarii au fost somaţi să-şi repare instalaţiile şi să le repună în situaţia impusă de regulamentul comunal.

Acei care nu se vor conforma li se vor tăia racordurile.

Bestialitatea unor tineri din Huşi

La o vie din apropierea Huşiului, şase tineri au maltratat îngrozitor două fete, rupându-le părul şi înţepându-le cu cuţitele, după ce şi-au satisfăcut pofta simţurilor, în chipul cel mai brutal. După patru ore de torturi, victimele au fost părăsite, amândouă având câte un căluş în gură.

Cei şase criminali Ion Conrad, Dumitru Andrei, Anton Bălan, Dumitru Bălan, Anton Romila şi P. Romila au fost arestaţi şi înaintaţi parchetului.

Cazul Hatvany

Curtea supremă pe justiţie din Budapesta, judecând ieri recursul scriitorului Ludwig Hatvany i-a redus pedeapsa la 1 an şi jum. închisoare şi 150.000 pengoe amendă. Deasemenea Hatvany pierde drepturile cetăţeneşti şi politice pe timp de 5 ani.

INFORMAŢIUNI

x Ziarul „Cuvântul" anunţă că d. Vintilă Brăteanu a fost primit ieri în audienţă de Inalta Regenţă. Se afirmă că primul nostru ministru ar fi vorbit regenţilor despre eventualitatea amânării stabilizării. Ziarul bucureştean spune că factorul constituţional, consimţind această situaţie, înseamnă că a acordat guvernului o reînoire a mandatului.

Piaţa Valutară

Leul la Paris a cotat ieri 15,50; la Zurich 3.16 şi jum.

Devizele în Capitală au notat: Francul francez 6,53; belgo belgiană 22,55; francul elveţian 32; lira engleză 800; dolarul 163; lira italiană 8.70, coroana cehă 4.93; Rentenmark 39.75.

x FURT. — D. Ç. Aslan din str. Ralet 9 a reclamat poliţiei că prin spargerea unui geam, răufăcători i-au furat un palton de lutru, un costum de haine şi toate lenjurile.

Se fac cercetări.

x Aseară a plecat la Braşov, d. general Zadik, comandantul Corpului IV Armată, fiind membru în comisiunea de examinare a candidaţilor la gradul de general.

Din Iaşi, în afară de candidaţii anunţaţi ieri, a mai plecat şi d. Colonel Hristescu, şef de stat major în comandamentul 3 Teritorial.

x Ieri a sosit în localitate d. Nisipeanu, profesor de pedagogie la Universitatea din Bucureşti.

D-sa va ţine în Aula liceului Naţional o conferinţă în faţa învăţătorilor din Iaşi.

x Azi are loc *Serbarea Ateneului Popular Tătăraşi*, la Copou, pentru mărirea fondului de rezistenţă a echipei de propagandă culturală, ce merge în excursia din Ardeal, Banat, Oltenia şi Dobrogea.

x **Accident de automobil** —Un accident de automobil s'a întâmplat ieri după amiază pe strada Păcurari.

Automobilul cu No. 223 venind cu viteză a dat peste copilul Gh. I. Iftimie în etate de 11 ani, fiul locuitorului Iftimie din şoseaua Păcurari 107.

Copilul a fost grav rănit şi transportat la spitalul Sf. Spiridon, unde i s'au dat ajutoarele necesare.

x Ieri după amiază a avut loc trista ceremonie a înmormântărei elevului G. Pangrati de la liceul militar sinucis în împrejurările cunoscute.

Carul funebru a fost urmat de un mare număr de liceeni ieşeni de la spitalul militar şi până la cimitirul Eternitatea, unde a avut loc înhumarea.

x **Dela C. F. R.** — *Comisia de disciplină a ceferelui* a judecat eri procesul împiegatului Dimitriu Gh. fost casier în gara Bucecea.

El a fost surprins falşificând un bilet blanco.

Consiliul, după o lungă deliberare, l'a condamnat pe ceferist la 4 luni excludere din serviciu şi 2 ani întârziere dela înaintare.

— Azi dim. a început judecarea procesului marelor furturi şi sustrageri de mărfuri din gara Cernăuţi.

Sunt daţi în judecată numeroşi acari şi frânari deja condamnaţi de instanţele penale.

x *Afacerea Atatchi.*—D. judecător de instrucţie Culianu continuând cercetările în afacerea furturilor de bijuterii, a ascultat în ultimele zile mai mulţi martori, în special din Chişinău, care au dat relaţii asupra operaţiilor lui Nuhăm Atatchi.

Multimilionarul basarabean a fost citat pentru Sâmbătă la cabinetul de instrucţie.

x Aviatorii ieşeni care au făcut raidul Iaşi—Varşovia şi au suferit cunoscutul accident, se vor întoarce la sfârşitul săptămânei în localitate.

Ei au întârziat să se reîntoarcă din cauza că era nevoie să li se înlocuească motorul aparatului lor cu un motor dela un avion polonez.

x Vineri 29 Iunie are loc deschiderea expoziţiei şcoalei de industrie casnică „Ateneul Popular Tătăraşi" în casele d-lui deputat C. N. Ifrim, str. Tătăraş 3.

x Curtea cu Juri judecă azi a continuare procesul ceferistului Ion Huşanu din gara Iaşi acuzat de a fi încercat să-şi violeze propria fiică. Eri s'au ascultat martorii.

Azi d. procuror Misihănescu îşi va dezvolta rechizitoriul, iar d. C. Gârcineanu apărarea.

x Curtea de apel a admis aseară apelul proprietarilor fabricei de aţă din Botoşani, Cohn et Bercovici—condamnaţi la câte 1 lună închisoare pentru contrafacere de marcă.

Curtea le-a redus pedeapsa la câte 10.000 lei amendă.

O poveste turcească

(Continuare din pag. I-a)

bertate, cu recomandarea ca nu cumva să povestească ce li s'a întâmplat.

Apoi fură chemaţi *zece greci*, din cei mai bogaţi; şi lucrurile se petrecură la fel.

Paşa mai încasă cîte-va mii de lire. Apoi paşa chemă şi *zece ovrei* din cei bogaţi, cari se presentară imediat. După conversaţia obişnuită despre nevoile oraşului, fură introduşi şi ovreii în biuroul unde era capra în cuşcă; le cîntă şi lor acelaşi cîntec, că a primit acest animal frumos, necunoscut şi ne mai văzut, ca să-l trimeată cadou Sultanului, pentru îndeplinirea dorinţelor lor.

Se adresă unui evreu bătrîn, din cei zece:

— Ia spune d-ta, ştii ce fel de animal e acesta?

— Da! ştiu, îl cunosc foarte bine, căci scrie la Talmud despre dânsul. Acesta e animalul numit pe evreşte „**belea**";— şi vă rog primiţi din partea mea şi a colegilor mei câte o mie lire, ca să fie pace între noi. Aşa scăpară de închisoare, plătind gloaba anticipat...

Paşa încasă frumuşel suma, râzând pe sub musteaţă.

*

Ce ziceţi? întocmai ca în *Belgia-Orientului*!.. Cu diferenţă că aici Paşalele nu se servesc de capre, ci de alte subterfugii. Ba chiar dau deadreptul şi iau banii din buzunarul cetăţenilor fără nici o jenă. Suntem superiori chiar Turcilor în materie fiscală, cointeresări contrabande, bacşişuri, mită, spagă şi alte pişikerlîcuri oficiale...

GEORGE J. MAXIM
Publicist

România
Corpul Portăreilor Trib. Iaşi
PUBLICAŢIE No. 163
Anul 1928, luna Iunie 26

Se publică spre cunoştinţa generală că conform adresei D-lui Jude Ocol 2 Urban Iaşi, No. 16599 | 1928 se va vinde prin licitaţie publică în ziua de 9 (nouă) Iulie 1928 ora 11 a. m. averea mobilă sechestrată cu procesul verbal No. 782 | 1927 de la Victor Oprişan din Iaşi, str. Oancea No. 34, în pretenţia Primei Soc. Econ. Iaşi, averea consistând din: oglinzi, mese, un ceas de perete, un dulapaş, un lavoar, o ladă, etc.

Vânzarea se va face pe bani gata la Piaţa Halei în asistenţa D-lui comisar respectiv.

Portărel, Bazali

România
Tribunalul Jud. Iaşi Secţia 3-a Comercială
Sub Preşidenţia D-lui M. Eşianu Preşedinte
D-lui V. Gavrilescu Judecător
Şedinţa din 20 Iunie 1928
PROCES-VERBAL No. ,.
TRIBUNALUL

Pe baza Art. 695 şi următori din Cod. Com.

HOTAREŞTE

Declară în stare de faliment pe Duca Iosub, comerciant din Com. Belceşti Jud. Iaşi.

Numeşte Sindic pe D-l Jude Sindic al Trib. Iaşi.

Ordonă aplicarea sigiliilor pe întreaga avere a falitului cu care se deleagă pe Dl. Jude Sindic al Trib. Iaşi.

Fixează provizoriu epoca încetărei plăţilor la 16 Decembrie 1927.

Stabileşte termenul de 5 Iulie 1928, până când creditorii sunt obligaţi să prezinte la secretariatul Sindicului declaraţiile de creanţele lor.

Fixează termenul de 10 Iulie 1928, orele 13, când se va proceda la încheerea procesului verbal de verificarea creanţelor.

Ordonă numitului falit ca până în termen de trei zile să prezinte bilanţul şi registrele sale comerciale.

Această sentinţă se va executa provizoriu.

Se vor îndeplini dispoziţiunile art. 709, 710 şi 943 din cod. com. şi conform art. 712 cod. com. se va comunica o copie D-lui Prim Procuror şi D-lui Jude. Sindic al Tribunalului.

Cu drept de opoziţie şi apel înlăuntrul termenului prescris de art. 711 din cod. com.

Dată şi pronunţată în şedinţă publică azi 20 Iunie 1928.

(ss) M. Eşianu
(ss) V. Gavrilescu
Grefier (ss) A. Mustăreţ
Conformă (ss) N. Constantinesca
Conformă
Secretar, N. Boureanu-Bârliba